

IDTECH[®]
INSTITUTO DE DESENVOLVIMENTO TECNOLÓGICO E HUMANO
idtech.org.br

RELATÓRIO DE GESTÃO

RELATÓRIO MENSAL N.º 05 – JULHO / 2012

- CENTRAL DE PROCESSAMENTO DE DADOS
- COMPLEXO REGULADOR DE GOIÂNIA
- CENTRAL DE TECNOLOGIA DA INFORMAÇÃO
- SALA DE SITUAÇÃO E DA COMUNICAÇÃO / INFORMAÇÃO EM SAÚDE

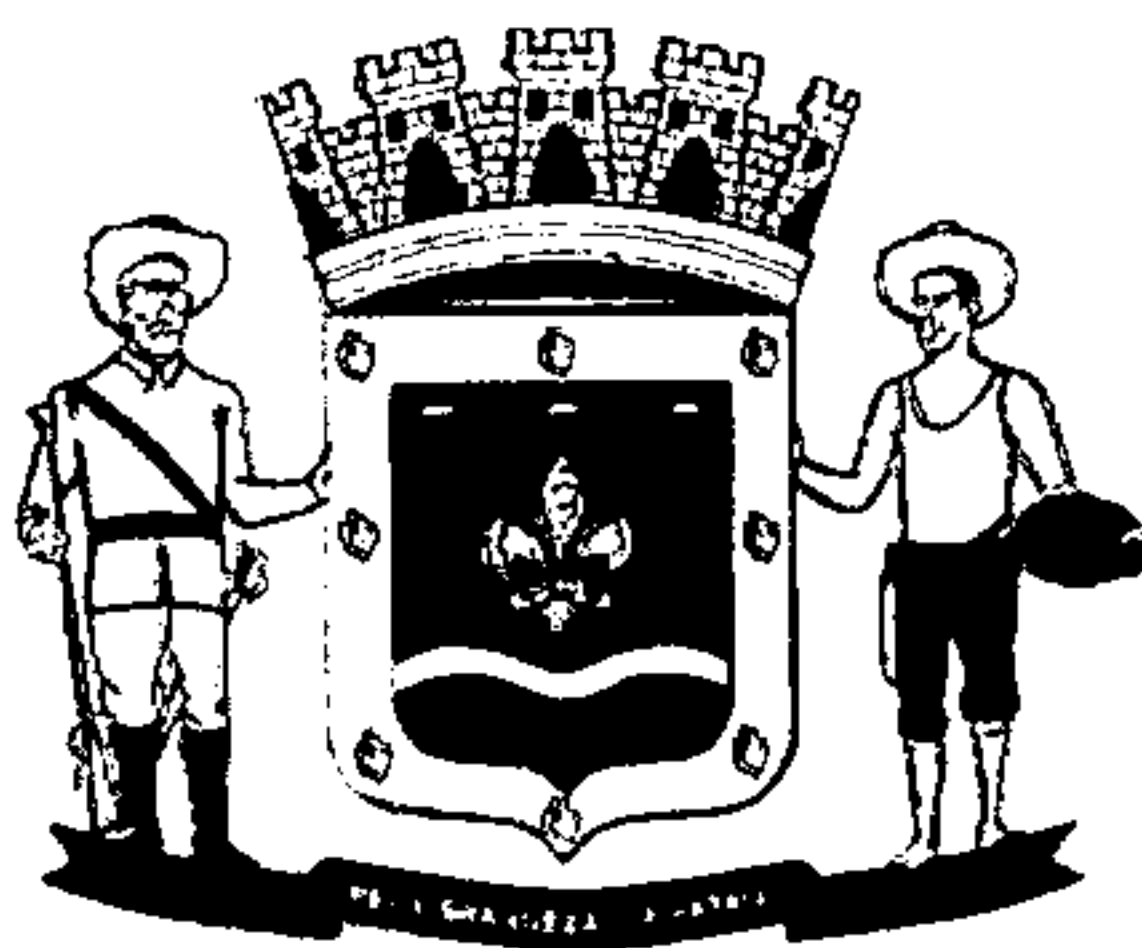

Prefeitura de Goiânia

GOIÂNIA / GO
JULHO / 2012

RELATÓRIO DE GESTÃO

RELATÓRIO MENSAL N.º 05 – JULHO / 2012

SUMÁRIO

1. OBJETIVO CONTRATUAL.....	05
2. DESCRIÇÃO DAS PRINCIPAIS AÇÕES / ATIVIDADES	05
CENTRAL DE PROCESSAMENTO	07
1. INFRA-ESTRUTURA TECNOLÓGICA.....	09
1.1. ESPAÇO FÍSICO.....	09
1.2. RECURSOS MATERIAIS.....	11
2. ORGANIZAÇÃO DO FUNCIONAMENTO.....	11
3. RECURSOS HUMANOS.....	11
4. BALANÇO DAS ATIVIDADES.....	13
4.1. DADOS ESTATÍSTICOS.....	13
4.1.1. DEMONSTRATIVO DO NÚMERO DE PROCEDIMENTOS PROCESSADOS NO MÊS DE JULHO/2012	13
4.1.2. DEMONSTRATIVO GRÁFICO DOS PROCEDIMENTOS PROCESSADOS NO MÊS DE JULHO/2012.....	14
5. AVALIAÇÃO QUALITATIVA DA CENTRAL DE PROCESSAMENTO DE DADOS REFERENTE A JULHO 2012	14
5.1. PONTOS POSITIVOS.....	20
5.2. PONTOS NEGATIVOS.....	24
5.3. SUGESTÕES PARA MELHORIAS.....	24
ANEXOS.....	24
COMPLEXO REGULADOR DE GOIANIA	26
1. INFRA-ESTRUTURA TECNOLÓGICA.....	26
1.1. ESPAÇO FÍSICO.....	26
1.2. RECURSOS MATERIAIS.....	26
2. ORGANIZAÇÃO DO FUNCIONAMENTO.....	29
2.1. FLUXOGRAMA DO ATENDIMENTO.....	31
2.2. FLUXO REGULAÇÃO	32
2.3. FLUXO DE ALTA COMPLEXIDADE	33
3. BALANÇO DAS ATIVIDADES.....	34
3.1. DADOS ESTATÍSTICOS.....	34
3.1.1. DEMONSTRATIVO DO NÚMERO DE INTERNAÇÕES REGISTRADAS POR EXECUTANTE E TIPO DE LEITO – JULHO/12.....	34
3.1.2. DEMONSTRATIVO DO NÚMERO DE INTERNAÇÕES REGISTRADAS POR EXECUTANTE E TIPO DE PROCEDIMENTO – JULHO/12	53

3.1.3. DEMONSTRATIVO DO NÚMERO DE CONSULTAS ESPECIALIZADAS AGENDADAS POR UNIDADE DE SAÚDE.....	99
3.1.4. DEMONSTRATIVO DE CONSULTAS ESPECIALIZADAS CEDIDAS E NÃO AGENDADAS	109
3.1.5. DEMONSTRATIVO DE CONSULTAS AGENDADAS EM GOIÂNIA SEGUNDO AS UNIDADES SOLICITANTES PARA AS ESPECIALIDADES MÉDICAS DISPONIBILIZADAS NO PERÍODO DE 01 A 31/07/2012.....	116
4. AVALIAÇÃO DO COMPLEXO REGULADOR DE GOIANIA REFERENTE A JULHO DE 2012.....	125
4.1. PONTOS POSITIVOS.....	144
4.2. PONTOS NEGATIVOS.....	147
4.3. SUGESTÕES PARA MELHORIAS.....	147
CENTRAL DE ATENDIMENTO AO CIDADÃO – SAMU / 192.....	149
1. INFRA-ESTRUTURA TECNOLÓGICA.....	150
1.1. ESPAÇO FÍSICO.....	150
2. BALANÇO DAS ATIVIDADES.....	150
2.1 DADOS ESTATÍSTICOS.....	150
2.1.1. DEMONSTRATIVO DO NUMERO DE ATENDIMENTOS REALIZADOS PELOS AGENTES DE ATENDIMENTO E QUE RESULTARAM EM OCORRÊNCIAS REPASSADAS AOS MÉDICOS REGULADORES.....	150
2.1.2. DEMONSTRATIVO DO TOTAL GERAL DE ATENDIMENTOS REALIZADOS PELA CENTRAL DE ATENDIMENTO - SAMU NO PERÍODO DE 01 A 31 DE JULHO DE 2012	152
2.1.3. MÉDIA GERAL DIÁRIA DOS ATENDIMENTOS REALIZADOS NO PERÍODO DE 01 A 31 DE JULHO DE 2012.	153
2.1.4. DESCRIÇÃO GERAL DOS ATENDIMENTOS REALIZADOS NO PERÍODO DE 01 A 31 DE JULHO DE 2012	153
3. PONTOS POSITIVOS.....	158
4. PONTOS NEGATIVOS.....	159
5. SUGESTÕES PARA MELHORIAS.....	159
CENTRAL DE TECNOLOGIA DA INFORMAÇÃO.....	160
1. INFRA-ESTRUTURA TECNOLÓGICA.....	161
1.1. ESPAÇO FÍSICO.....	161
2. ORGANIZAÇÃO DO FUNCIONAMENTO.....	162
3. RECURSOS HUMANOS.....	162
4. BALANÇO DAS ATIVIDADES.....	162
5. AVALIAÇÃO QUALITATIVA DA CENTRAL DE TECNOLOGIA DA INFORMAÇÃO REFERENTE A JULHO / 2012	167
5.1. DESENVOLVIMENTO DE SISTEMAS.....	168
5.1.1. ANÁLISES REALIZADAS NO SISTEMA.....	168
5.1.2. PROGRAMAÇÃO REALIZADA NO SISTEMA.....	168
5.2. SETOR DE AUTORIZAÇÃO DE VALE EXAME DA DIVISÃO DE APOIO E	168

DIAGNÓSTICO.....	
SALA DE SITUAÇÃO E DA COMUNICAÇÃO/INFORMAÇÃO EM SAÚDE	169
1. INFRA-ESTRUTURA TECNOLÓGICA	170
1.1. ESPAÇO FÍSICO	170
2. ORGANIZAÇÃO DO FUNCIONAMENTO - BALANÇO DAS ATIVIDADES.....	171
3. AVALIAÇÃO QUALITATIVA DA SALA DE SITUAÇÃO E DA COMUNICAÇÃO/INFORMAÇÃO EM SAÚDE REFERENTE AO MÊS DE JULHO DE 2012.....	172

RELATÓRIO DE GESTÃO
RELATÓRIO MENSAL N.º 05 – JULHO / 2012

REFERÊNCIA

Processo n.º 471517320 NONO TERMO ADITIVO – DO CONTRATO DE GESTÃO QUE ENTRE SI CELEBRAM O MUNICÍPIO DE GOIÂNIA, ATRAVÉS DA SECRETARIA MUNICIPAL DE SAÚDE E O IDTECH – INSTITUTO DE DESENVOLVIMENTO TECNOLÓGICO E HUMANO.

1. OBJETIVO CONTRATUAL

Pactuação de resultados com a finalidade do estabelecimento de uma cooperação técnica, através de uma nova modalidade de gestão para desenvolver estratégias que nortearão o processo de reorganização da estrutura física, funcional e de recursos humanos na área da tecnologia da informação, visando, também, dotar a Secretaria Municipal de Saúde de uma plataforma moderna e de profissionais capacitados/qualificados para proporcionar um atendimento satisfatório e seguro aos usuários do Sistema Único do Município de Goiânia/GO, facilitando o gerenciamento dos serviços por meio de relatórios e indicadores de gestão atualizados e eficientes, conforme detalhamento no Plano de Trabalho autorizado para execução do Projeto Básico n.º 002/06 - OS.

2. DESCRIÇÃO DAS PRINCIPAIS AÇÕES / ATIVIDADES

O Instituto de Desenvolvimento Tecnológico e Humano – IDTECH vem desenvolvendo através de Contrato de Gestão firmado com a Secretaria Municipal de Saúde de Goiânia um trabalho fundamental no sentido de assegurar um atendimento efetivo e humanizado à população goianiense. A Gestão do Complexo Regulador de Goiânia, Central de Processamento de Dados e Central de Informática e Sala de Situação desenvolve ações articuladas e gerencia sistemas desenvolvidos para atender as necessidades das Unidades e Usuários do Sistema Único de Saúde.

Para que um serviço de saúde tenha um conhecimento atualizado e estruturado das condições de saúde da população do seu Município, é necessário um adequado planejamento de suas ações e utilização de instrumentos viáveis e factíveis no seu cotidiano. Assim, a análise das informações disponíveis é importante, especialmente aquelas referentes e provenientes de indicadores locais. Estas, na sua maioria, são oriundas dos sistemas de informação em saúde.

As informações deverão ser suficientes e adequadas para permitir as diferentes ações de diagnóstico, análise de situação, programação, estabelecimento de prioridades, avaliação e monitoramento, necessárias às tomadas de decisões, o que torna essencial conhecer a sua fidedignidade, bem como sua importância no processo decisório.

O Complexo Regulador de Goiânia foi instituído para que congregassem um conjunto de ações regulatórias do acesso à assistência a saúde.

A Central de Internação de Urgência como estrutura de operacionalização do acesso assistencial, responsável pela organização de todos os atendimentos especializados de Goiânia, ou seja, internações eletivas e de urgência.

A Central de Atendimento ao Cidadão – SAMU tem realizado o atendimento de urgência e emergência em qualquer lugar: residências, locais de trabalho e vias públicas. O socorro é feito após

chamada gratuita, para o telefone 192. A ligação é atendida pelos Agentes de Atendimento que identificam a emergência e, imediatamente, transferem a ligação para o médico regulador. Esse profissional faz o diagnóstico da situação e inicia o atendimento no mesmo instante, orientando o paciente, ou a pessoa que fez a chamada, sobre as primeiras ações.

Os procedimentos realizados pelas Unidades de Saúde e profissionais da Rede Municipal geram informações que através do Sistema de Informação em Saúde possibilitam a análise da situação de saúde no nível local, levando em consideração as condições de vida da população no processo saúde-doença. Desta forma, a Central de Processamento de Dados tem prosseguido com as atividades voltadas para o processamento de toda a massa documental originada das Unidades de Saúde com o atendimento prestado aos usuários do Sistema Único de Saúde.

Todas as ações da Central de Informática e da Sala de Situação estão voltadas para a sustentação tecnológica, planejamento e gestão de processos de TI da Secretaria Municipal de Saúde, com vistas a modernização e manutenção dos procedimentos atuais, a consolidação do processo de adequação dos sistemas bem como implantação, desenvolvimento, suporte técnico, customização e parametrização de novos aplicativos e utilitários, que visam promover a acessibilidade dos dados em tempo real, facilitando o acesso e tomada de decisões para com os serviços de saúde existentes no município bem como melhorias na qualidade de vida da população goianiense.

Diante do exposto, o presente relatório de Julho de 2012 tem como objetivo principal oferecer uma visão das principais atividades e ações desenvolvidas nesse período, cumprindo com o disposto no plano de trabalho.

Goiânia-GO, 17 de Agosto de 2012.



Daniel Régis de Oliveira Ribeiro
Assessor Técnico

CENTRAL DE PROCESSAMENTO DE DADOS

Pelo novo modelo de gestão, o Instituto de Desenvolvimento Tecnológico e Humano – IDTECH passou a ser responsável pelo tratamento da massa documental, processamento, análise e transmissão da informação necessária para se planejar, organizar, operar e avaliar os serviços de saúde no Município de Goiânia-Go, sendo entendida como um instrumento para detectar focos prioritários, levando a um planejamento responsável e a execução de ações que condicionem a realidade às transformações necessárias.

A implantação de um novo modelo de gestão possibilitou a operacionalização dos sistemas de saúde de forma integrada e descentralizada, viabilizando a análise dos dados de modo ágil, eficaz e fidedigno, gerando subsídios para o planejamento e atividades em saúde, bem como de ações para a melhoria da qualidade dos dados, e conseqüentemente o avanço da administração no processo de gestão da saúde pública com utilização da tecnologia da informação.

- **Finalidade:**

Administrar, através de recursos humanos capacitados e de uma infra-estrutura com tecnologia de ponta, a alimentação dos programas criados pelo Ministério da Saúde: Sistema de Atenção Básica a Saúde-SIAB, Programa de Humanização no Pré-natal e Nascimento-SISPRENATAL, Sistema de Informações do Câncer da Mulher - SISCAM, Sistema de Cadastramento e Acompanhamento de Hipertensos e Diabéticos - HIPERDIA Programas de Saúde (Hiperdia/*Intranet*), Sistema de Informação Ambulatorial – SAI/SUS, Vale – Exame, SINAN, SIM e SINASC, através da entrada de dados e estatística, realizando suporte técnico e manutenção em bases, de tal forma que o serviço consiga manter os programas em total funcionamento, com aplicação rotinas que visam agilizar o atendimento aos usuários do SUS e a análise das informações. A partir do mês de Julho/08 a Central passou a realizar o processamento das fichas referentes ao SISVAN (Sistema de Vigilância Alimentar e Nutricional).

Os principais programas anteriormente citados podem ser assim descritos:

SIAB – Principal instrumento de monitoramento das ações da Saúde da Família, tem sua gestão na Coordenação de Acompanhamento e Avaliação, cuja missão é monitorar e avaliar a atenção básica, instrumentalizando a gestão e fomentar / consolidar a cultura avaliativa nas três instâncias de gestão do SUS.

SISPRENATAL – O programa é baseado nas análises das necessidades de atenção específica à gestante, ao recém-nascido e à mulher no período pós-parto.

Busca reduzir as altas taxas de morbi-mortalidade materna e perinatal, bem como adota medidas que asseguram a melhoria do acesso, da cobertura e da qualidade do acompanhamento pré-natal, da assistência ao parto, puerpério e, neonatal além de outras ações como o Projeto de Capacitação de Parteiras Tradicionais, financiamento de cursos de especialização em enfermagem e obstetria e investimentos nas unidades Hospitalares integrantes da rede.

SISCOLO / SISCAM – Por meio deste sistema pode-se obter as informações referentes aos exames realizados nas mulheres, assim como a frequência das lesões pré-cancerosas e do câncer invasivo, além da qualidade das coletas, das leituras das lâminas.

É um importante instrumento de avaliação fundamental para conferência de valores pagos em relação aos dados dos exames apresentados.

Programas de Saúde (Hiperdia/*Intranet*) – Veio para substituir o programa Hiperdia, tornando mais ágil, interligado ao cadastro do cartão SUS e descentralizado. Podendo assim estar com a entrada de dados na Unidade de Saúde, sendo acompanhando diariamente pelo gestor.

SISVAN - Corresponde a um sistema de informações que tem como objetivo principal promover informação contínua sobre as condições nutricionais da população e os fatores que as influenciam. Esta informação irá fornecer uma base para decisões a serem tomadas pelos responsáveis por políticas, planejamento e gerenciamento de programas relacionados com a melhoria dos padrões de consumo alimentar e do estado nutricional. São contempladas pela Vigilância Alimentar e Nutricional todas as fases do ciclo de vida: crianças, adolescentes, adultos, idosos e gestantes.

HIPERDIA – A hipertensão arterial e o diabetes *mellitus* constituem os principais fatores de risco para as doenças do aparelho circulatório. A identificação precoce dos casos e o estabelecimento do vínculo entre os portadores e as unidades básicas de saúde são elementos imprescindíveis para o sucesso do controle desses agravos.

O sistema permite o cadastramento de portadores, o seu acompanhamento, a garantia do recebimento dos medicamentos prescritos, o perfil epidemiológico da população e conseqüentemente o desencadeamento de estratégias de saúde pública que levarão a modificação do quadro atual, a melhoria da qualidade de vida e a redução do custo social.

Permite ainda o monitoramento dos pacientes cadastrados no Plano Nacional de Reorganização da Atenção à Hipertensão Arterial e ao Diabetes *Mellitus*.

SISTEMA DE INFORMAÇÃO AMBULATORIAL - Sistema Municipal de Saúde - A partir da entrada de dados ambulatoriais realizados pelas Unidades de Saúde, o sistema faz controle gerencial da produção, acompanhando o planejamento orçamentário e gerando relatórios de acompanhamento, geração de BPA que alimentará o Sistema de Informação Ambulatorial – SIA/SUS, além da manutenção das tabelas necessárias para a execução do sistema.

VALE EXAME - A Secretaria Municipal de Saúde de Goiânia, para melhorar o atendimento do usuário do SUS, a partir da entrada de dados de atendimento ambulatorial efetuou, medidas para a emissão de vale-exame. Para dinamizar a retirada do chequinho, ampliou-se o número de máquinas e profissionais que trabalham na emissão do vale exame, além do sistema informatizado, foi aperfeiçoado para diminuir o tempo de espera do usuário. Desta forma a quantificação denotara as prioridades regionais para agregar subsídios aos indicadores do SUS.

SINAN – Sistema de Informação de Agravos de Notificação é alimentado, principalmente, pela notificação e investigação de casos de doenças e agravos que constam da lista nacional de doenças de notificação compulsória (Portaria GM/MS Nº 2325 de 08 de dezembro de 2003), sua utilização efetiva permite a realização do diagnóstico dinâmico da ocorrência de um evento na população;

podendo fornecer subsídios para explicações causais dos agravos de notificação compulsória, além de vir a indicar riscos aos quais as pessoas estão sujeitas, contribuindo assim, para a identificação da realidade epidemiológica de determinada área geográfica. Tem como objetivo propiciar a avaliação da base de dados do Sinan e o cálculo de indicadores pelas equipes regionais e municipais, atividade esta imprescindível para que os dados possam efetivamente subsidiar análises epidemiológicas e a tomada de decisão. Dentre eles estão:

- ✓ Censo de população Animal;
- ✓ Censo de Hepatites;
- ✓ Censo de AIDS;
- ✓ Censo de Varicela;
- ✓ Censo de Pneumonia;
- ✓ Censo de Sífilis

SIM - Sistema de Informação de Mortalidade oferece aos gestores de saúde, pesquisadores e entidades da sociedade informações de maior relevância para a definição de prioridades nos programas de prevenção e controle de doenças, a partir das declarações de óbito coletadas pela Secretaria de Saúde. A operacionalização do sistema é composta pelo preenchimento e coleta do documento padrão - a Declaração de Óbito (DO), sendo este o documento de entrada do sistema no município. Os dados coletados são de grande importância para a vigilância sanitária e análise epidemiológica, além de estatísticas de saúde e demografia.

SINASC – Sistema de Informação de Nascidos Vivos propicia um aporte significativo de dados sobre nascidos vivos, com suas características mais importantes, como sexo, local onde ocorreu o nascimento, tipo de parto e peso ao nascer, entre outras. A operacionalização do sistema é composta pelo documento padrão, que é a Declaração de Nascimento (DN). Os dados, coletados são de grande importância para análise epidemiológica, estatística e demográfica.

1. INFRA-ESTRUTURA TECNOLÓGICA

1.1. Espaço Físico

O IDTECH - Instituto de Desenvolvimento Tecnológico e Humano disponibilizou o espaço físico para instalação da Central de Processamento de Dados, obedecendo ao prescrito na Cláusula Quinta, Subcláusula Primeira do Contrato de Gestão em referência.

Para melhor desenvolver suas atividades, a referida Central foi transferida e encontra-se localizada à Rua 10, N.º 416 1º Andar, Sala 03 Setor Oeste – CEP n.º 74120-120, nesta capital, abrigando as atividades de tratamento da massa documental e processamento de dados, dentro do novo modelo de gestão adotado após celebração do contrato de gestão.



Central de Processamento de Dados/Conferência



Tratamento da Massa Documental/Conferência

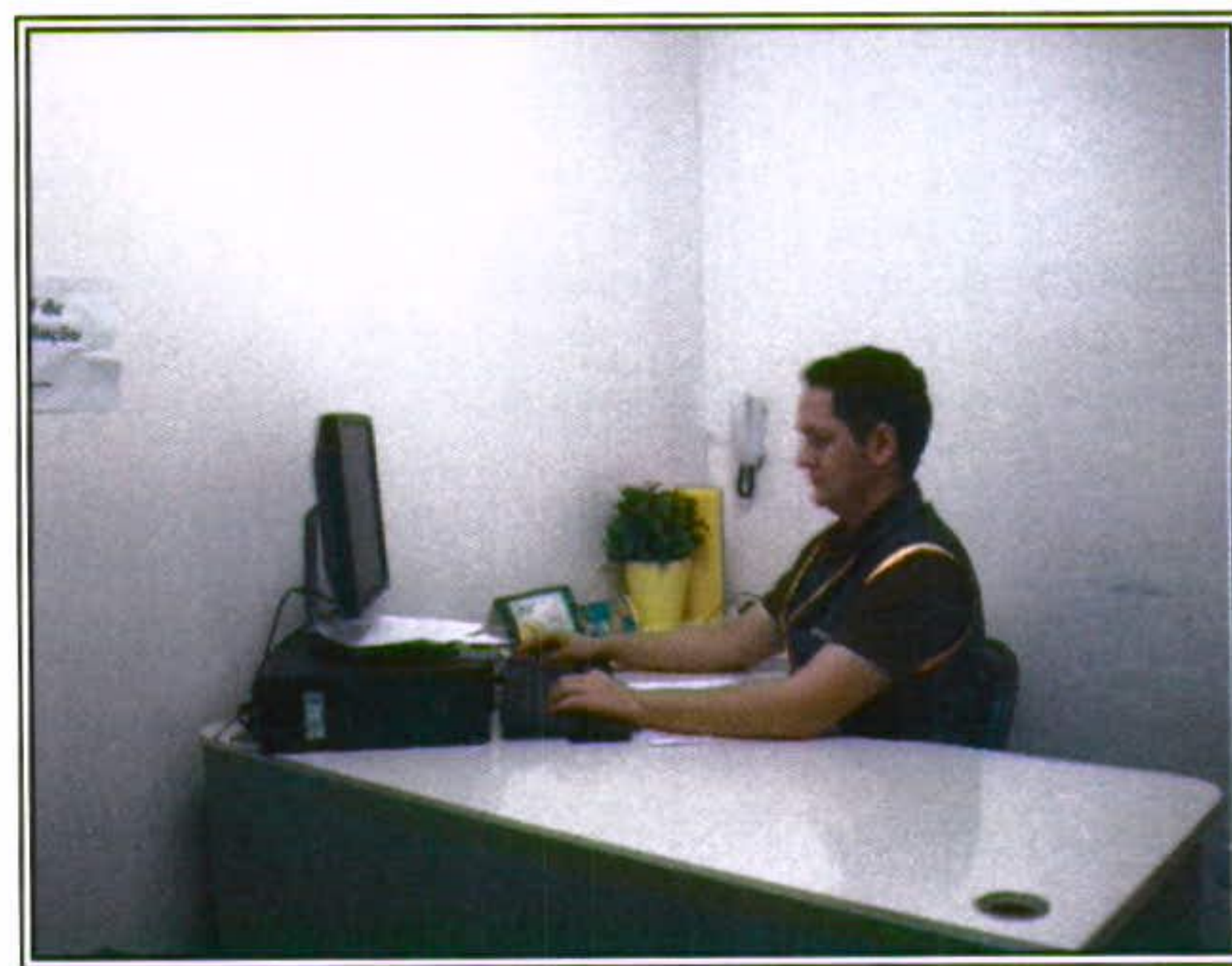

Recepção



Supervisão/Central de Processamento de Dados



Central de Processamento de Dados

Cabe ressaltar que a Central de Processamento de Dados do IDTECH - Instituto de Desenvolvimento Tecnológico e Humano substituiu em todo e, permitiu a desativação da Central de Informática da Secretaria Municipal de Saúde, que abrigava as instalações físicas destinadas a conferência e produção e o espaço físico, iluminação, acústica e ventilação não eram adequadas para a realização da conferência dos mapas pelos Operadores, como também para o processamento

dos dados através de 24 (vinte e quatro) estações de trabalho. Ainda, as fiações destinadas ao funcionamento dos computadores estavam expostas entre as baias.

Os relatórios anteriores apontaram outros pontos de entraves que eram enfrentados pela Central de Informática, que dificultavam o funcionamento/gerenciamento do sistema, tanto no que se refere a equipamentos de informática quanto a mobiliários e materiais.

Com a desativação total da Central de Informática houve significativo acréscimo da demanda de documentos a serem processados, indicando a necessidade de ampliação do espaço físico atual, ou em caso de impossibilidade, a disponibilidade de estrutura física com dimensões adequadas,

Para tanto, já houve a aquisição de um imóvel. A Central de Processamento de Dados poderá ser instalada no referido imóvel ou em outro imóvel que a entidade executora julgar mais conveniente desde que atenda as necessidades.

1.2. Recursos Materiais

Para a execução do referido Contrato de Gestão, o IDTECH - Instituto de Desenvolvimento Tecnológico e Humano providenciou a disposição de mobiliários e equipamentos para funcionamento da Central de Processamento de Dados e dos trabalhos técnico-científicos sobre os processos e etapas dos serviços necessários à execução do respectivo Plano de Trabalho.

A relação de todos os recursos materiais de propriedade do IDTECH - Instituto de Desenvolvimento Tecnológico e Humano já foi devidamente encaminhada à Secretaria Municipal de Saúde através do Ofício n.º 129/2007-Coordenação Executiva, de 02/04/2007 e procedido sua juntada ao Processo n.º 30373294, em conformidade com o prescrito na Cláusula Quinta, Subcláusula Segunda do Contrato de Gestão.

À respeito dos materiais de consumo previsto no Plano de Trabalho, o IDTECH - Instituto de Desenvolvimento Tecnológico e Humano vem suprindo as necessidades segundo recursos do Contrato de Gestão.

2. ORGANIZAÇÃO DO FUNCIONAMENTO

A Central de Processamento de Dados foi organizada e está funcionando de segunda à sexta-feira e, durante o mês de Julho / 2012 executou suas atividades nos seguintes horários:

Atividade	Turno	Horário
Tratamento da Massa Documental/Setor de Conferência.	Matutino	08:00 às 12:45hs
	Vespertino	14:15 às 18:00hs
Processamento de Dados/Digitação.	Matutino	07:30 às 12:30hs

3. RECURSOS HUMANOS

Para funcionamento da Central de Processamento de Dados durante o mês de Julho / 2012 foram diretamente envolvidos o pessoal técnico e operacional descrito a seguir:

CENTRAL DE PROCESSAMENTO DE DADOS				
ITEM	ESPECIFICAÇÃO		CARGA-HORÁRIA SEMANAL	TOTAL DE PROFISSIONAIS
	CARGO *	FUNÇÃO		
1	Assistente Administrativo I	Assistente	44hs	01
2	Assistente Técnico II	Gestor de Unidade	44hs	01
3	Agente de Processamento I	Supervisor de Turno	25hs	01
4	Assistente Operacional I	Encarregado Suporte Operacional	44hs	01
5	Agente de Processamento I	Digitador/Conferencista	25hs	25
6	Auxiliar Administrativo I	Assistente de Supervisão Operacional/Conferência e Recepção	44hs	03
7	Auxiliar de Serviços Gerais	Zelador	44hs	01
TOTAL				33
SUPORTE TÉCNICO OPERACIONAL E GESTÃO DE PROJETO				
ITEM	ESPECIFICAÇÃO		CARGA-HORÁRIA SEMANAL	TOTAL DE PROFISSIONAIS
	CARGO *	FUNÇÃO		
01	Assessor Técnico III	Gestor Executivo	44hs	01
02	Assessor Técnico II	Gestor Técnico	44hs	01
03	Assessor Técnico I	Gestor Administrativo-Financeiro	44hs	01
04	Assessor Técnico III	Suporte Técnico/Assessoria/Tecnologia da Informação	44hs	02
05	Assessor Técnico II			01
06	Assessor Técnico I			04
07	Assistente Técnico III	Gerentes de Informática/Suporte Técnico	44hs	02
08	Assistente Administrativo II	Gerente de Suporte	44hs	01
09	Assistente Técnico II	Suporte Técnico/Assessoria Técnica	44hs	02
10	Assistente Administrativo II	Suporte Operacional	44hs	04
11	Assistente Administrativo I	Suporte Operacional	44hs	02
12	Assistente Administrativo IV	Suporte Técnico-Operacional	44hs	01
13	Assistente Operacional II	Suporte Operacional	44hs	01
14	Auxiliar Administrativo III	Suporte Operacional	44hs	02
TOTAL:				25

4. BALANÇO DAS ATIVIDADES

4.1. Dados Estatísticos

Esta parte do presente Relatório de Gestão visa apresentar uma visão quantitativa dos serviços realizados, com apresentação dos principais dados estatísticos que refletem o funcionamento da Central de Processamento de Dados durante o mês de Julho / 2012.

4.1.1 Demonstrativo do número de procedimentos processados no mês de Julho / 2012

Julho / 2012		
Item	Especificação dos Documentos	Numero de Procedimentos Processados
01	FICHA DE CADASTRO DE GESTANTE	585
02	FICHA DE REGISTRO DIÁRIO	2.235
03	SISNAC - NASCIDO VIVO	2.255
04	SIM - ÓBITO	878
05	CADASTRO HIPERDIA	383
06	HIPERDIA - CAMPANHA MUTIRÃO	119
07	CADASTRO SISVAN	1.969
08	VALE-EXAME	7.893
09	NOTIFICAÇÃO DENGUE	521
10	INVESTIGAÇÃO DENGUE	1.873
Total		18.711

Fonte: Central de Processamento de Dados – IDTECH

Os dados foram extraídos do banco de dados da Central de Processamento de Dados.

*_Os dados referente ao mês de Julho não foram repassados pela Central de Informática da SMS.

A Central de processamento de Dados realizou no mês de julho de 2012 o processamento de Cadastro Hiperdia 383 (trezentos e oitenta e três), Cadastro Sisvan/Planilha 1.969

(hum mil novecentos e sessenta e nove), Declaração de Nascidos Vivos (Sisnac) 2.255 (duas mil duzentas e cinquenta e cinco) Declaração de Óbito (Sim) 878 (oitocentos e setenta e oito), Ficha de Cadastramento da Gestante 585 (quinhentos e oitenta e cinco), Ficha de Registro Diário de Atendimento a Gestante no Sis prenatal 2.235 (duas mil duzentas e trinta e cinco), Ficha da Campanha Municipal de Rastreamento de Casos Suspeitos de Hipertensão e Diabetes (Hiperdia - Campanha) 119 (cento e dezenove), Ficha da Investigação de Dengue 1.873 (hum mil oitocentos e setenta e três) Ficha de Notificação de Dengue 521 (quinhentos e vinte e um), Vale-Exame 7.893 (sete mil oitocentos e noventa e três).

4.1.2 Demonstrativo gráfico dos procedimentos processados no mês de Julho / 2012.

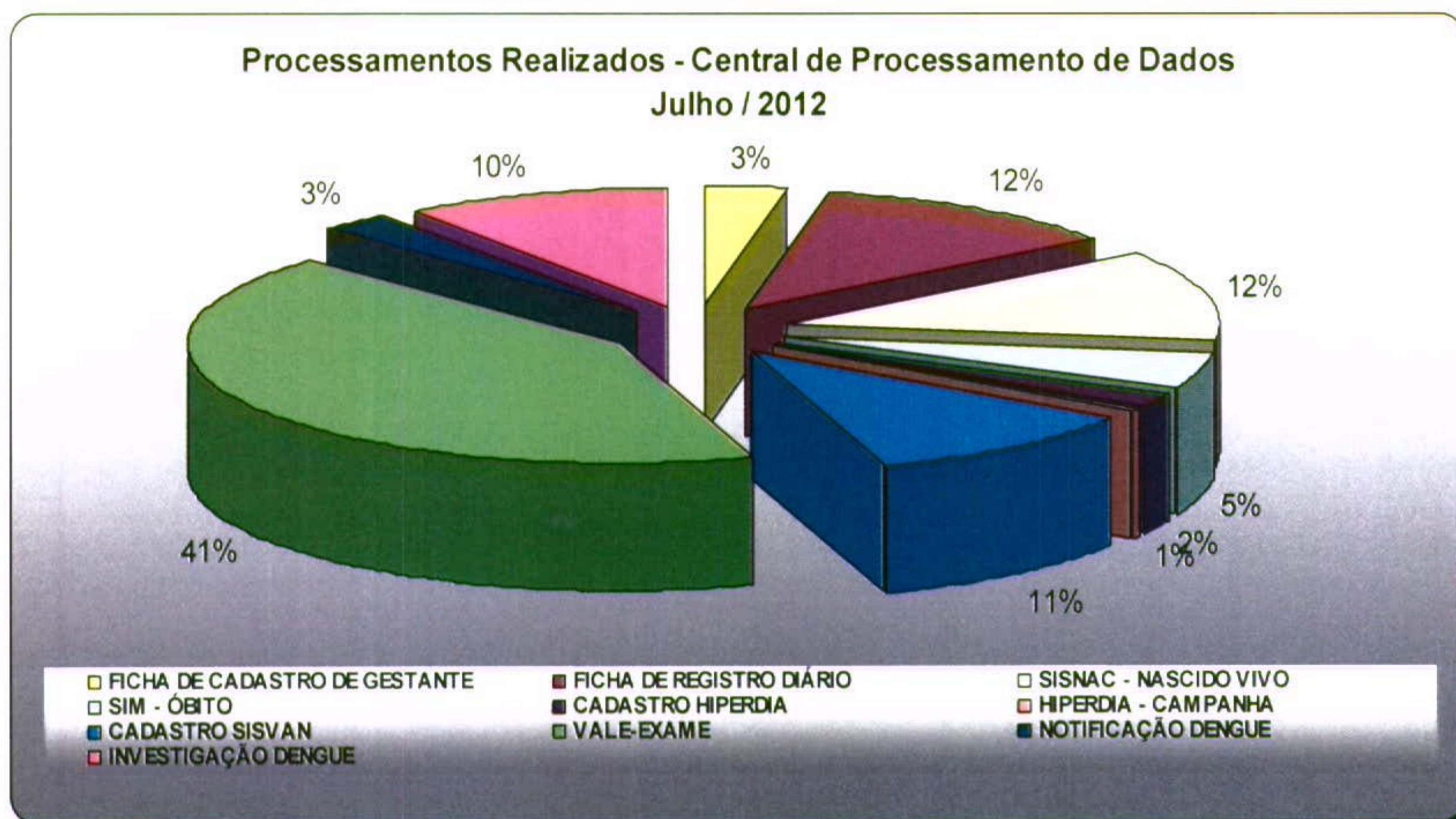

5. AVALIAÇÃO QUALITATIVA DA CENTRAL DE PROCESSAMENTO DE DADOS REFERENTE À JULHO / 2012.

- A Central de Processamento de Dados do Instituto de Desenvolvimento Tecnológico e Humano – IDTECH está voltada para a informatização em saúde, através da atualização de dados e manutenção do total funcionamento dos sistemas utilizados pela Secretaria Municipal de Saúde;
- Os mapas encaminhados pela Gerência de Informática da Secretaria Municipal de Saúde são analisados pelo Setor de Conferência do IDTECH, onde os profissionais que ali atuam realizam a separação por Unidade / Profissional, como também efetuam a seqüência dos mapas básicos tratando toda a massa documental recebida e preparando-a para o processamento;

- A referida Central é responsável pela coleta, processamento análise e transmissão da informação necessária para se planejar, organizar, operar e avaliar os serviços de saúde, gerando subsídios para o planejamento de ações que visam à melhoria da qualidade dos dados que irá demonstrar o perfil epidemiológico da população;
- A Central de Processamento de Dados é responsável também pela alimentação dos programas criados pelo Ministério da Saúde: Sistema de Atenção Básica a Saúde - SIAB, Programa de Humanização no Pré-Natal e Nascimento - SISPRENATAL, Sistema de Informações do Câncer da Mulher - SISCAM, Sistema de Cadastramento e Acompanhamento de Hipertensos e Diabéticos - HIPERDIA Programas de Saúde (Hiperdia / Intranet), SISVAN (Sistema de Vigilância Nutricional, Sistema de Informação Ambulatorial através da entrada de dados e estatística, como também realizar suporte técnico e manutenção em bases, de tal forma que o serviço consiga manter os programas em total funcionamento, com aplicação rotinas que visam agilizar o atendimento aos usuários do SUS, e a análise das informações;
- Os Distritos Sanitários tem prosseguido com a entrega dos mapas de produção diretamente à Central, para serem conferidos / processados cumprindo o cronograma de datas, como se segue:

Distrito	Data
Distrito Campinas / Centro	Toda terça-feira
Distrito Leste	Toda quarta-feira
Distrito Norte	
Distrito Noroeste	Toda quinta-feira
Distrito Oeste	
Distrito Sudoeste	Toda sexta-feira
Distrito Sul	

Caso a data da entrega coincida com feriados, os referidos Distritos deverão encaminhar os documentos no primeiro dia útil subsequente;

REGISTRO DE ATIVIDADES

- No dia 02/07/2012 realizamos o processamento de Declaração de Nascidos Vivos, Ficha de Investigação de Dengue e Vale Exame. Recebemos da Divisão de Informática Vale Exames para serem conferidos e posteriormente processados.
- No dia 03/07/2012 realizamos o processamento de Declaração de Nascidos Vivos, Ficha de Investigação de Dengue, Ficha de Cadastramento da Gestante, Sisvan e Vale Exame. Recebemos Ficha de Cadastramento das Gestantes e Ficha de Registro Diário de Atendimento as Gestantes no Sisprenatal referente ao Distrito Campinas/Centro. Recebemos do Departamento de Epidemiologia/SMS as Declarações de Nascidos Vivos e Declarações de Óbito para serem conferidos e posteriormente processados.

- No dia 04/07/2012 realizamos o processamento de Declaração de Nascidos Vivos, Ficha de Investigação de Dengue, Ficha de Notificação de Dengue, Ficha de Cadastramento da Gestante e Vale Exame. Recebemos Ficha de Cadastramento das Gestantes e Ficha de Registro Diário de Atendimento as Gestantes no Sis prenatal referente ao Distrito Leste.
- No dia 05/07/2012 realizamos o processamento de Cadastro Sisvan, Declaração de Nascidos Vivos, Ficha de Investigação de Dengue, Ficha de Notificação de Dengue e Vale Exame. Recebemos Ficha de Cadastramento das Gestantes e Ficha de Registro Diário de Atendimento as Gestantes no Sis prenatal referente ao Distrito Noroeste. Recebemos da Divisão de Informática/SMS Vale Exames para serem conferidos e posteriormente processados.
- No dia 06/07/2012 realizamos o processamento de Cadastro Sisvan, Declaração de Nascidos Vivos, Ficha de Investigação de Dengue, Ficha de Notificação de Dengue e Vale Exame. Recebemos Ficha de Cadastramento das Gestantes e Ficha de Registro Diário de Atendimento as Gestantes no Sis prenatal referente ao Distrito Sudoeste. Recebemos do Departamento de Epidemiologia/SMS as Declarações de Nascidos Vivos e Ficha de Investigação e Notificação de Dengue para serem conferidos e posteriormente processados. Realizamos a devolução das Fichas de Investigação e Notificação de Dengue processados e não processados os dados ao Departamento de Epidemiologia/SMS.
- No dia 10/07/2012 realizamos o processamento de Cadastro Hiperdia, Cadastro Sisvan, Declaração de Nascidos Vivos, Declaração de Óbito, Ficha de Investigação de Dengue e Vale Exame. Recebemos Ficha de Cadastramento das Gestantes e Ficha de Registro Diário de Atendimento as Gestantes no Sis prenatal referente ao Distrito Campinas/Centro. Realizamos a devolução das Fichas de Cadastramento das Gestantes e Ficha de Registro Diário de Atendimento as Gestantes processadas e não processadas por inconsistência de dados referente ao Distrito Campinas/Centro. Recebemos da Divisão de Informática Vale Exames para serem conferidos e posteriormente processados.
- No dia 11/07/2012 realizamos o processamento de Declaração de Nascidos Vivos, Declaração de Óbito, Ficha de Registro Diário de Atendimento a Gestante, Ficha de Investigação de Dengue e Vale Exame. Recebemos do Departamento de Epidemiologia/SMS as Declarações de Nascidos Vivos e Ficha de Investigação e Notificação de Dengue para serem conferidos e posteriormente processados. Recebemos Ficha de Cadastramento das Gestantes e Ficha de Registro Diário de Atendimento as Gestantes no Sis prenatal referente ao Distrito Leste. Realizamos a devolução das Fichas de Cadastramento das Gestantes e Ficha de Registro

Diário de Atendimento as Gestantes processadas e não processadas por inconsistência de dados referente ao Distrito Leste.

- No dia 12/07/2012 realizamos o processamento de Cadastro Sisvan Declaração de Nascidos Vivos, Declaração de Óbito, Ficha Notificação de Dengue e Vale Exame. Recebemos Ficha de Cadastramento das Gestantes e Ficha de Registro Diário de Atendimento as Gestantes no Sis prenatal referente ao Distrito Oeste. Recebemos da Coordenação de Nutrição/SMS planilha com 4.598 dados pessoais para serem cadastrados ou atualizados no SISVAN referente ao mês de Junho/2012. Realizamos a devolução das Fichas de Cadastramento das Gestantes e Ficha de Registro Diário de Atendimento as Gestantes processadas e não processadas por inconsistência de dados referente ao Distrito Oeste.
- No dia 13/07/2012 realizamos o processamento de Cadastro Sisvan Declaração de Nascidos Vivos, Declaração de Óbito, Ficha Notificação de Dengue e Vale Exame. Recebemos do Departamento de Epidemiologia/SMS as Ficha de Investigação Dengue e Ficha de Notificação de Dengue para serem conferidos e posteriormente processados. Realizamos a devolução das Declarações de Nascidos Vivos, Declarações de Óbito, Fichas de Investigação de Dengue e Ficha de Notificação de Dengue processado e não processados os dados ao Departamento de Epidemiologia/SMS.
- No dia 17/07/2012 realizamos o processamento de Cadastro Sisvan, Declaração de Nascidos Vivos, Declaração de Óbito, Ficha Notificação de Dengue, Ficha de Registro Diário de Atendimento a Gestante e Vale Exame. Recebemos do Departamento de Epidemiologia/SMS as Ficha de Investigação Dengue e Ficha de Notificação de Dengue para serem conferidos e posteriormente processados. Recebemos da Divisão de Informática Vale Exames para serem conferidos e posteriormente processados. Recebemos memorando de número 3983/12 e 3984/12 enviado pela Divisão de Doenças Crônicas e Degenerativas constando 334 fichas do Cadastro Hiperdia e 88 Fichas da Campanha Municipal de Rastreamento de Casos Suspeitos de Diabetes e Hipertensão para serem conferidas e posteriormente processadas.
- No dia 18/07/2012 realizamos o processamento de Cadastro Sisvan, Declaração de Nascidos Vivos, Ficha Investigação de Dengue, Ficha de Registro Diário de Atendimento a Gestante e Vale Exame. Recebemos Ficha de Cadastramento das Gestantes e Ficha de Registro Diário de Atendimento as Gestantes no Sis prenatal referente ao Distrito Leste.
- No dia 19/07/2012 realizamos o processamento de Cadastro Sisvan, Declaração de Nascidos Vivos, Declaração de Óbito, Ficha de Investigação de Dengue e Vale Exame. Recebemos

Ficha de Cadastramento das Gestantes e Ficha de Registro Diário de Atendimento as Gestantes no Sis prenatal referente aos Distritos Noroeste e Oeste.

- No dia 20/07/2012 realizamos o processamento de Cadastro Sisvan, Declaração de Nascidos Vivos, Declaração de Óbito, Ficha Notificação de Dengue, Ficha de Cadastramento da Gestante, Ficha da Campanha Municipal de Rastreamento de Casos Suspeitos de Diabetes e Hipertensão e Vale Exame. Recebemos do Departamento de Epidemiologia/SMS as Ficha de Investigação Dengue e Ficha de Notificação de Dengue para serem conferidos e posteriormente processados. Recebemos da Divisão de Informática Vale Exames para serem conferidos e posteriormente processados. Realizamos a devolução das Declarações de Nascidos Vivos, Declarações de Óbito, Fichas de Investigação de Dengue e Ficha de Notificação de Dengue processado e não processados os dados ao Departamento de Epidemiologia/SMS.
- No dia 24/07/2012 realizamos o processamento de Cadastro Sisvan, Declaração de Nascidos Vivos, Declaração de Óbito, Ficha Investigação da Dengue, Ficha de Registro Diário de Atendimento a Gestante no Sis prenatal e Vale Exame. Recebemos da Divisão de Informática Vale Exames para serem conferidos e posteriormente processados. Realizamos a Devolução de Vale Exame processados e não processados para a Divisão de Informática da Secretária Municipal da Saúde.
- No dia 25/07/2012 realizamos o processamento de Cadastro Sisvan, Declaração de Nascidos Vivos, Declaração de Óbito, Ficha de Notificação da Dengue, Ficha de Cadastramento da Gestante e Vale Exame. Recebemos Ficha de Cadastramento das Gestantes e Ficha de Registro Diário de Atendimento as Gestantes no Sis prenatal referente aos Distritos Leste e Norte. Realizamos a devolução das Fichas de Cadastramento das Gestantes e Ficha de Registro Diário de Atendimento as Gestantes processadas e não processadas por inconsistência de dados referente ao Distrito Norte.
- No dia 26/07/2012 realizamos o processamento de Cadastro Sisvan, Declaração de Nascidos Vivos, Declaração de Óbito, Ficha de Notificação da Dengue, Ficha de Registro Diário de Atendimento a Gestante e Vale Exame.
- Recebemos Ficha de Cadastramento das Gestantes e Ficha de Registro Diário de Atendimento as Gestantes no Sis prenatal referente ao Distrito Noroeste.
- No dia 27/07/2012 realizamos o processamento de Cadastro Sisvan, Cadastro Hiperdia, Declaração de Nascidos Vivos, Declaração de Óbito, Ficha de Investigação da Dengue, Ficha

de Registro Diário de Atendimento a Gestante e Vale Exame. Recebemos Ficha de Cadastramento das Gestantes e Ficha de Registro Diário de Atendimento as Gestantes no Sis prenatal referente aos Distritos Sul e Sudoeste. Recebemos do Departamento de Epidemiologia/SMS as Declarações de Óbito, Declarações de Nascido Vivo, Ficha de Investigação Dengue e Ficha de Notificação de Dengue para serem conferidos e posteriormente processados. Recebemos da Divisão de Informática/SMS Vale Exames para serem conferidos e posteriormente processados. Realizamos a devolução das Declarações de Nascidos Vivos, Declarações de Óbito, Fichas de Investigação de Dengue e Ficha de Notificação de Dengue processado e não processados os dados ao Departamento de Epidemiologia/SMS.

- No dia 31/07/2012 realizamos o processamento de Cadastro Hiperdia, Declaração de Nascidos Vivos, Declaração de Óbito, Ficha de Investigação da Dengue, Ficha de Registro Diário de Atendimento a Gestante e Vale Exame. Recebemos Ficha de Cadastramento das Gestantes e Ficha de Registro Diário de Atendimento as Gestantes no Sis prenatal referente ao Distrito Campinas/Centro. Realizamos a devolução das Fichas de Cadastramento das Gestantes e Fichas de Registro Diário de Atendimento as Gestantes no Sis prenatal processadas e não processadas por inconsistência de dados referente ao Distrito Campinas/Centro.
- No mês de Julho/2012, foram processados Cadastro Hiperdia, Cadastro Sisvan/Planilha, Declaração de Óbito, Declaração de Nascido Vivo, Ficha de Cadastramento da Gestante, Ficha de Registro Diário de Atendimento a Gestante no Sis prenatal, Ficha da Campanha Municipal de Rastreamento de Casos Suspeitos de Hipertensão e Diabetes (Hiperdia - Campanha), Ficha da Investigação de Dengue, Ficha de Notificação de Dengue e Vale-Exame.

Atividades da Sexta-Feira Informativa

- Toda sexta-feira é realizado um momento interativo e informativo com os Agentes de Atendimento dos postos de trabalho. Os problemas encontrados durante a semana ou mesmo as dúvidas freqüentes são abordadas dinâmico e rapidamente, e para tal é feita uma discussão semanal entre os supervisores que ressaltam a real necessidade da (s) orientação (s). Todos os supervisores têm participação ativa nesse processo, pois além de conhecerem o assunto previamente durante a elaboração do tema, todos, ministram as orientações e informações;

Objetivo Geral:

Melhorar o desempenho dos Agentes de Atendimento durante o turno de trabalho.

Objetivos Específicos:

- Reforçar constantemente as orientações;
- Promover interação entre a equipe;
- Solucionar as dúvidas;
- Permitir a troca de experiência entre os colegas de trabalho;
- Manter os Agentes informados e atualizados;
- Reforçar o protocolo de atendimento;
- Ressaltar casos atípicos que acontecem durante o turno de trabalho;
- Destacar a importância da agilidade e qualidade no atendimento;
- Corrigir erros cometidos;
- Motivar e Parabenizar.

Mega Fone

- No dia 04 de Julho/12 foi publicado pela Assessoria de Imprensa do IDTECH informativo eletrônico para colaboradores – Mega Fone, o qual teve como pontos de destaque: Campeões de solidariedade; doando atenção; resultado da gincana; Entidades beneficiadas; conforme exemplar em **Anexo 01**;
- No dia 19 de Julho/12 foi publicado pela Assessoria de Imprensa do IDTECH informativo eletrônico para colaboradores – Mega Fone, o qual teve como pontos de destaque: Colaboradores do Idtech levam alegria ao Condomínio Sol Nascente; Adoção é um ato de amor; conforme exemplar em **Anexo 01**;
- No dia 26 de Julho/12 foi publicado pela Assessoria de Imprensa do IDTECH informativo eletrônico para colaboradores – Mega Fone, o qual teve como pontos de destaque: Motoristas comemoram seu dia de forma divertida no Clube Ferreira Pacheco; Anderson Xavier foi premiado outra vez; conforme exemplar em **Anexo 01**;

5.1. Pontos Positivos

- A Central de Processamento de Dados realiza a distribuição de serviço de entrada de dados, controla a entrega dos dados no período pré-estabelecido pela Secretaria Municipal de Saúde, cumprindo o cronograma de Informação Ambulatorial – SIA/SUS;

- O Setor de Conferência efetua a aferição dos mapas entregues na Central, realiza a separação, correção e o preparo dos mapas para processamento, garantindo assim, a confiabilidade dos dados a serem encaminhados ao SIA;
- Com o encaminhamento dos dados processados ao Sistema de Informação Ambulatorial no tempo previsto, a Secretaria Municipal de Saúde terá garantido o repasse de verba oriundo do Ministério da Saúde referente aos procedimentos / condutas pagas pelo SUS, através dos mapas de produção médico, básico, odontológico, mental, único e Fichas de Cadastro das Gestantes e Fichas de Registro Diário dos Atendimentos das Gestantes no SISPRENATAL;
- Garantia da entrada de dados no sistema / manutenção da base de dados, com envio dos dados para a Secretaria Estadual de Saúde e Sistema de Informações Ambulatoriais;
- O IDTECH – Instituto de Desenvolvimento Tecnológico e Humano colocou a disposição dos Agentes de Processamento um ambiente de trabalho dotado de mobiliários ergonomicamente adequados ao fim a que se destinam e computadores de última geração necessários para garantir que processamento dos dados estatísticos e os trabalhos técnico-científicos sejam realizados com qualidade e eficiência;
- Os recursos humanos são devidamente capacitados para atuarem na área da tecnologia da informação, e contam com o acompanhamento de Supervisores que realizam suporte técnico, possibilitando o desenvolvimento das atividades com segurança e presteza, contribuindo dessa forma para que o serviço seja efetuado de forma humanizada;
- É realizado o acompanhamento diário da produção dos Agentes de Processamento, para que possa atingir a meta estabelecida para o bom desempenho da função;
- As fichas processadas são devidamente identificadas/embaladas/separadas por Distrito Sanitário e Unidade, para posterior encaminhamento à Gerência de Informática da Secretaria Municipal de Saúde.

Data	Distritos que entregaram na data prevista	Distritos que não entregaram na data prevista
03/07/12 - Terça-feira	Campinas/Centro	
04/07/12 - Quarta-feira	Leste	Norte
05/07/12 - Quinta-feira	Noroeste	Oeste
06/07/12 - Sexta-feira	Sul	Sudoeste
10/07/12 - Terça-feira	Campinas/Centro	
11/07/12 - Quarta-feira	Leste	Norte
12/07/12 - Quinta-feira	Oeste	Noroeste
13/07/12 - Sexta-feira		Sul e Sudoeste
17/07/12 - Terça-feira		Campinas/Centro
18/08/12 - Quarta-feira	Leste	Norte
19/07/12 - Quinta-feira	Oeste e Noroeste	
20/07/12 - Sexta-feira	Sul e Sudoeste	

24/07/12 - Terça-feira		Campinas/Centro
25/07/12- Quarta-feira	Leste e Norte	
26/07/12 - Quinta-feira	Noroeste	Oeste
27/07/12 - Sexta-feira	Sul e Sudoeste	
31/07/12 - Terça-feira	Campinas/Centro	

- Os Agentes de Processamento estão sendo treinados para processarem os diversos tipos de mapas, inclusive as Fichas de Registro Diário dos Atendimentos das Gestantes, fichas “A”, SISPRENATAL, HIPERDIA, SISVAN e Fichas de Vale - Exames;
- No mês de Julho / 12 atuou uma média de 12 (doze) Agentes de Processamento/dia no turno matutino;

DATA	HORÁRIO	DESCRIÇÃO
03/07/2012	11h33min	Às 11h33min o Site do Ministério da Saúde utilizado no processamento da Ficha de Investigação de Dengue apresentou bastante lentidão na máquina da P.A. 08 utilizada pelo Agente de Processamento Hebert Teles de Lima, permanecendo assim até o término do turno às 12h30min.
04/07/2012	07h30min	O Site do Ministério da saúde o qual utilizamos para processar Ficha de Investigação da Dengue e Ficha de Notificação da Dengue apresentou lentidão nas maquinas das P.A.s 16 e 17.
06/07/2012	07h30min	O Site do Ministério da Saúde o qual utilizamos para processar Ficha de Investigação apresentou lentidão nas máquinas das P.A.s 13 e 17 às 10h30min permanecendo assim até o final do turno.
09/07/2012	-	O Sistema Intranet no qual utilizamos para o processamento do Vale Exame apresentou a seguinte mensagem “o site não pode exibir a página” nas máquinas das P.A.s 11, 13 e 14 no momento em que os Agentes registravam o exame solicitado. O Colaborador Maycon Douglas Rodrigues e Castro entrou em contato com a Sr. ^a Kátia/Informática/SMS informando a situação, na ocasião a mesma respondeu que esta mensagem estava sendo apresentada nas máquinas usadas por eles na SMS e que já estava sendo providenciado à solução do problema. Em instantes o sistema voltou à normalidade não prejudicando assim a produção dos Agentes de Processamento.
13/07/2012	07h30min	O Site que utilizamos para processar a Declaração de Óbito apresentou lentidão e inoperância nas maquinas das P.A.s 01 e 03, solicitamos as Agentes Djanira Rodrigues da Silva Santos e Cibele Moreira Teles para reiniciar as máquinas, porém o referido site não retornou a normalidade, sendo assim as duas Agentes passaram a processar Declaração de Nascido Vivo.

17/07/2012	11h31min	O site do Ministério da Saúde o qual utilizamos para processar o Sisvan/Planilha apresentou lentidão e inoperância nas máquinas das P.A.s 08 e 12 às 11h31min, os Agentes Hebert Teles de Lima e Bárbara de Souza Tripichio reiniciaram as referidas máquinas e o site retornou a normalidade.
18/07/2012	07h30min	O Site do Ministério da Saúde que utilizamos para processar Sisvan/Planilha apresentou lentidão nas maquinas das P.A.s 10 e 11.
	09h41min	O Site que utilizamos para processar a Declaração de Nascido Vivo apresentou inoperância às 09h41min nas máquinas das P.A.s 16 e 18, os Agentes de Processamentos Genildo Salviano Soares e Fernanda Cristina de Oliveira reiniciaram as máquinas e o site voltou a operar normalmente.
23/07/2012	-	Não foi possível processar a Declaração de Óbito, pois o Site não permitiu acessá-lo, sendo assim a Agente de Processamento Jully Cristina Mendes iniciou a processar Declaração Nascido Vivo. O Site Sinan que utilizamos no processamento da Ficha de Investigação da Dengue apresentou lentidão durante o todo o turno.
24/07/2012	11h10min	O Site do Ministério da Saúde no qual utilizamos para processar o Sisvan/Planilha apresentou lentidão e inoperância durante todo o turno nas máquinas das PA's 10 e 16 utilizada pelos Agentes Genildo Salviano Soares e Michelle Rodrigues da Silva Alves, às 11h10min apresentou inoperância retornando a normalidade às 11h20min, porém com lentidão.
25/07/2012	09h25min	O Site Intranet que processamos o Vale Exame apresentou lentidão e inoperância nas máquinas das PA.'s 03,09,19 e 20 entre às 09h25min permanecendo assim até às 09h33min.
26/07/2012	10h43min	O site do Sinan o qual utilizamos para processar a Ficha de Investigação da Dengue apresentou lentidão na máquina da PA. 17 às 10h43min permanecendo assim até o final do turno.
27/07/2012	08h52min	O site SIM que utilizamos para processar a Declaração de Óbito apresentou lentidão e inoperância às 08h52min nas máquinas das PAs 10 e 13 a Agente Bárbara de Souza Trepichio iniciou o processamento do Vale Exame e a Agente Michele Rodrigues da Silva Alves iniciou o processamento do Cadastro Hiperdia.
	-	O Site SINASC que utilizamos para processar Declaração Nascido Vivo apresentou lentidão e inoperância na máquina da PA 15, o Agente de Processamento Hebert Teles de Lima iniciou o processamento do Vale Exame.
	07h30min	O Site INTRANET que utilizamos para processar o Vale Exame apresentou lentidão durante o turno nas máquinas das PAs 01, 13, 15 e 17.
30/07/2012	07h30min	O Site do SINAN que utilizamos para processar a Ficha de Investigação da Dengue apresentou lentidão durante o turno na máquina da PA 15.

31/07/2012	07h30min	Não foi possível acessar o Site do Ministério da Saúde no qual utilizamos para cadastrar e atualizar o Sisvan/Planilha, sendo assim o Agente de Processamento Hebert Teles de Lima iniciou o processamento da Ficha de Investigação da Dengue.
	07h30min	O Site SINAN que utilizamos para processar Ficha de Investigação da Dengue apresentou lentidão durante todo o turno.
	07h30min	O Site Intranet que utilizamos para processar Vale Exame apresentou lentidão no decorrer do turno.

5.2. Pontos Negativos

- Gerência de Informática da Secretaria Municipal de Saúde tem sido informada a respeito da deficiência do sistema da Agência Municipal de Ciência, Tecnologia e Inovação – AMTEC do Município de Goiânia, como também em ação conjunta com a Assessoria de Tecnologia da Informação tem tomado providências para resolver os entraves apresentados.

5.3. Sugestões Para Melhorias

- A Gerência de Informática da Secretaria Municipal de Saúde deverá realizar juntamente com a Agência Municipal de Ciência, Tecnologia e Inovação – AMTEC do Município de Goiânia a manutenção periódica no sistema;
- Implantar no sistema o controle da produção diária do Agente de Processamento de Dados para os diferentes mapas processados. A sugestão já foi solicitada à Gerência de Informática da Secretaria Municipal de Saúde. Tal solicitação se justifica pelo fato de que no mês em referência a COMDATA não conseguiu visualizar / captar os dados para efetuar o encaminhamento à referida Gerência a fim de viabilizar o relatório de gestão / acompanhamento dos dados / produção;
- Manutenção e suporte técnico da COMDATA em tempo real para tomada de providências quando verificado lentidão no sistema;
- Maior agilidade para confecção de senhas para os Agentes de Processamento.

ANEXOS

Anexo 01- Informativos Eletrônicos – Megafones publicados em Julho / 12;

Goiânia-GO, 17 de Agosto de 2012.



Daniel Regis de Oliveira Ribeiro

Assessor Técnico

Anexo 01 Informativos eletrônicos – Megafones publicados em Julho / 12

Campeões de solidariedade!

Chegou ao fim no dia 30 de junho, mais uma Campanha do Agasalho desenvolvida em parceria pelo Idtech e a Rádio 730. A coleta foi realizada nos postos de trabalho do Instituto, na sede da emissora, na Secretaria Estadual de Saúde e nos clubes de futebol Vila Nova, Goiás e Atlético Clube Goianiense, que colaborou também por meio de sua torcida organizada, a Dragões Atleticanos. Foram arrecadadas mais de 9 mil peças de roupas e cobertores.

Encerradas as doações e feita a contagem de peças, o Teleconsulta, Central de Processamento de Dados e Complexo Regulador de Goiânia puderam conhecer suas equipes campeãs de solidariedade (veja quadro). Com base nos números foram definidos os vencedores das gincanas



Agasalhos, roupas e cobertores foram também para doentes de aids atendidos no Cada



Centro de Amparo Social ao Menor de Câncer foi uma das instituições contempladas

nos postos de trabalho, que ganharão uma folga a ser tirada em datas escalonadas. O coordenador executivo do Idtech, José Cláudio Romero, salienta que nesta competição ganharam, na verdade, as pessoas atendidas em cada

uma das 31 instituições filantrópicas beneficiadas. "Não importa quem arrecadou mais ou menos. O que interessa é que essa disputa do bem proporcionou mais conforto a quem não tinha como se agasalhar neste inverno."



Gerente de Serviço Social Sandra Costa assiste show musical de internos de abrigo

Doando atenção

Nesta sexta-feira, dia 6 de julho foram entregues as últimas doações. Durante todo o dia, coordenadores da Campanha e colaboradores dos postos de trabalho percorreram 11 instituições. A experiência de visitar as pessoas que serão beneficiadas são enriquecedoras para quem doa. "Eles são muito carentes. Ficam alegres com a nossa presença", avaliou a agente de atendimento do Teleconsulta, Cinthia de Lima Machado, de 26 anos. Ela se referiu principalmente aos idosos do Abrigo Comendador Walmor, que tocaram música e se alegraram com a visita.

Resultado da Gincana

Postos de trabalho	Campeões		Vice-campeões	
Teleconsulta	Anjos do Inverno	646	Corações Aquecidos	643
CPD	Chocolate Quente	1.302	Bola de Neve	1.221
Complexo Regulador	Amarela	738	Verde	210

Entidades beneficiadas

Abrigo Comendador Walmor	Centro Espírita Vitória
Abrigo Condomínio Sol Nascente	CEVAM - Centro de Valorização da Mulher
Abrigo dos Idosos São Vicente de Paula	Colônia Santa Marta - Turma da Canjica
Abrigo Sagrada Família	Creche e Orfanato Lar das Crianças Pai Joaquim - Centro Espírita Pai Joaquim
Abrigo Solar Colombino Augusto de Bastos	Grupo Espírita Francisco de Assis
AMEM - Assoc. Maçonica do Estado de Goiás	Grupo Espírita Luz Lar Caminho de Maria
ASCEP - Associação de Serviço à Criança Excepcional de Goiânia	Grupo Pela Vida
Casa Bom Samaritano	Instituto Bатуíra de Saúde Mental
Casa da Acolhida Cidadã	Lar São Francisco
Casa de Apoio Missa Resgate da Paz	Obras Sociais Espírita Bittencourt Sampaio
Casa de Apoio São Luiz	ONG Moradia e Cidadania
Casa de Caridade Rosa Mística	Projeto Metamorfose
Casa de Eurípedes Barsanulfo	Sociedade Espírita A Caminho de Jesus - Turma da Canjica
Casa Talitha Kum	Sociedade Espírita Trabalho e Esperança - Sete
CEI Alvorada Cristã	
Centro de Amparo ao Menor com Câncer	
Centro de Apoio ao Doente com Aids - CADA	

Colaboradores do Idtech levam alegria ao Condomínio Sol Nascente

As crianças do Condomínio Sol Nascente tiveram um dia bem diferente nestas férias. Na última sexta-feira, dia 13 de julho, o Idtech promoveu seu projeto de responsabilidade social Solidariedade.ponto.com, cujo objetivo é a inclusão sociodigital. Foram disponibilizados computadores com jogos e internet, além de piscina de bolinhas e pula-pula. A alegria foi geral, não só para a criançada que se divertiu, mas também para os voluntários que doaram um pouco do seu carinho e atenção.

O Condomínio Sol Nascente abriga atualmente 41 crianças de 0 a 12 anos, vítimas de abandono, maus tratos e violência, encaminhadas pelo Juizado da Infância e Juventude de Goiânia. Tem a função de abrigar em caráter temporário como medida protetiva às crianças.

Participaram da ação social colaboradores da Assessoria da Tecnologia da Informação, Gerência de Serviço Social, Assessoria de Comunicação Social e da Central de Atendimento ao Cidadão – Teleconsulta de Goiânia. As emocionantes histórias das crianças comoveram as equipes, que ficaram das 9 às 17 horas no Condomínio. No berçário, por

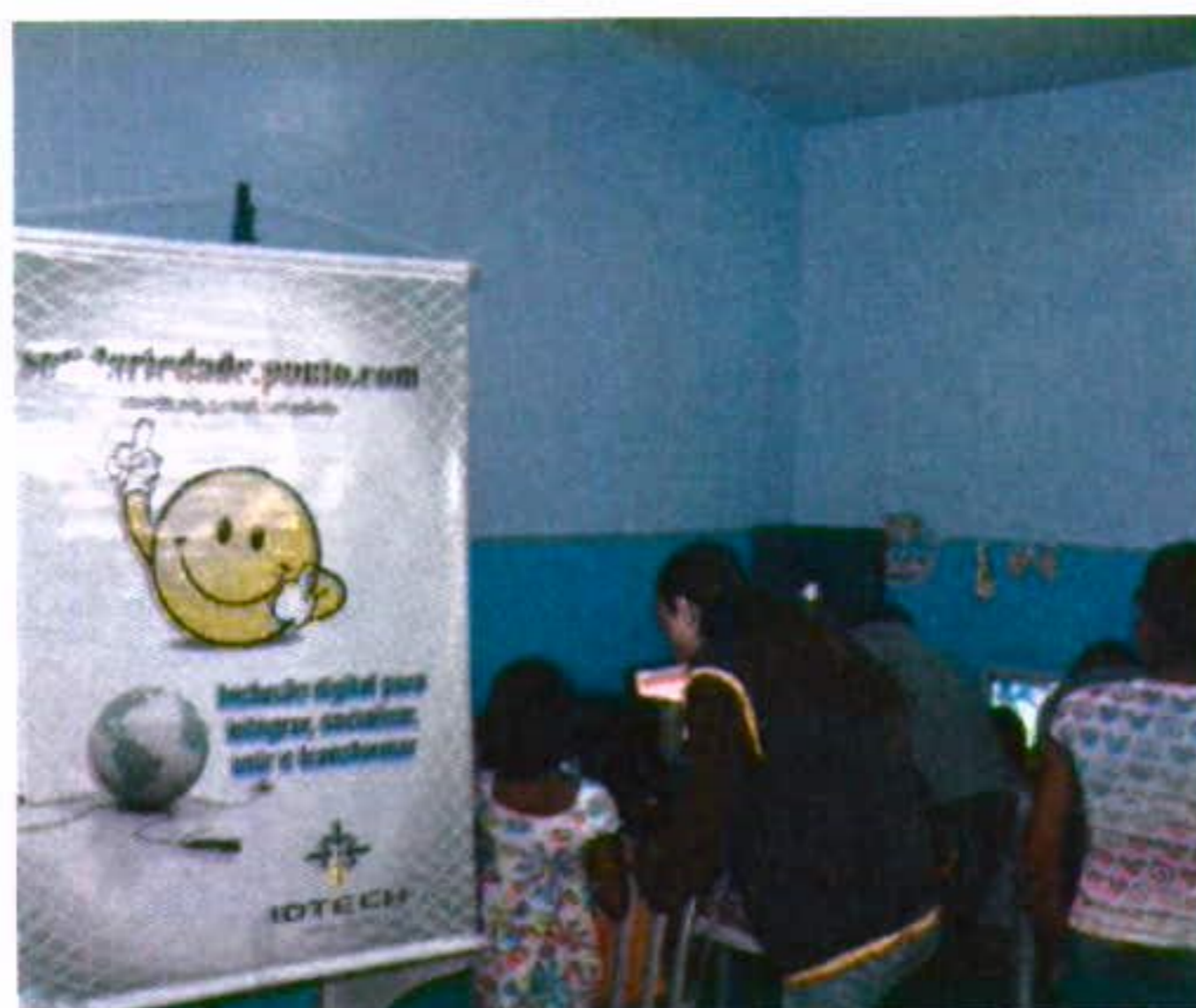

Agente do Teleconsulta Cristina Alves auxilia crianças a usar o computador

exemplo, estava o bebê que foi abandonado na porta de um bar dentro de uma sacola plástica. “Como que as pessoas tem coragem de largar um bebezinho na porta de um bar”, exclamou agente de atendimento Cristina Evaristo Alves, mãe de dois filhos, sensibilizada com a situação das crianças.

Também agente de atendimento do Teleconsulta, Bianca Rodrigues, afirmou que participar do projeto foi gratificante. A todo momento, uma das meninas do Condomínio estava no seu colo, pedindo atenção. “Foi muito bom sair da rotina, conhecer um pouco desse lado do



Bruno Gurgel, Thiago Roberth, Gustavo Cavallari e Marcos Paulo dão atenção à criança

Idtech, que já tínhamos ouvido falar, mas é diferente quando você pode participar”, comenta. Segundo ela, esse tipo de ação faz com que valorize mais os detalhes do dia a dia. Participaram ainda da ação os agentes de atendimento da Central Gustavo Murillo Cavallari e Marcos Paulo Martins.

As crianças não pararam nem por um segundo. Quando não estavam nos computadores, elas brincavam no pula-pula ou na piscina de bolinhas. E quando não estavam em nenhum destes, saboreavam algodão-doce ou pipoca.

Adoção é um ato de amor

Para a assistente social Marília Gusmão, que participa do projeto Solidariedade.ponto.com desde o seu lançamento, em setembro de 2010, na pediatria do hospital Araújo Jorge, esta adoção no Condomínio Sol Nascente foi muito especial, por questões pessoais. “Tenho dificuldades para engravidar e sempre pensei na adoção.”

Segundo a assistente social, esta é sua primeira experiência com crianças que estão a disposição para a adoção.

aquelas crianças, já deu vontade de pegar no colo e levar para casa”, emociona-se.

Marília destaca que o amor da adoção é muito “puro e verdadeiro”. “Quando a mãe gera o seu filho, ela já é, de certa forma, obrigada a amá-lo. Diferente do amor da adoção, que é um amor conquistado”, explica. A assistente social declarou que, depois da ação no Condomínio Sol Nascente, está mais predisposta a adotar. “Eu não sabia se



Motoristas comemoram seu dia de forma divertida no Clube Ferreira Pacheco

Não é exagero dizer que, sem eles, o Instituto de Desenvolvimento Tecnológico e Humano (Idtech) literalmente para. Por isso que o Dia do Motorista, 25 de julho, foi comemorado com uma festa muito especial. Os profissionais lotados na sede e no Hospital Alberto Rassi foram convidados a participar, na noite desta quarta-feira, de uma divertida batalha de Paintball, no Clube Ferreira Pacheco. Divididos em duas equipes, verde e amarela, eles se digladiaram com armas de plástico e balas recheadas de tinta em um cenário que imitava um campo de batalha.

Os times foram reforçados por colaboradores da Gelog, para que a disputa ficasse mais interessante. Todos se divertiram a valer, mas venceu a equipe verde. Idealizada pela gerente do Teleconsulta, Cristina Manicardi, que ajudou na organização, a comemoração foi surpresa. Até chegarem ao clube, os motoristas não sabiam exatamente como seria. Olhavam



As equipes de motoristas, verde e amarela, foram reforçadas por Cláudio, Murilo e Lucas.

desconfiados uns para os outros, imaginando o que estava por vir. O evento seguiu a tradição da comemoração envolvendo os esportes radicais. No ano passado, a comemoração foi na pista de kart do Goiânia Shopping. Mas não faltaram momentos solenes e de introspecção.

Núbia Borges, gerente de Logística, usou os conhecimentos adquiridos na universidade (ela é graduada em



Salgadinhos e refrigerantes foram servidos após o jogo, para recuperar as energias

História) e fez uma breve explanação sobre a origem do Dia do Motorista, que é comemorado no dia de São Cristóvão. Lucas Pereira, assistente administrativo da Gelog, que é evangélico, fez uma breve oração. Ao final foi servido um lanche e sorteados brindes.

Prestigiaram a comemoração, colaboradores da sede e familiares de alguns motoristas. Integrantes da equipe vencedora receberam medalhas.

Anderson Xavier foi premiado outra vez

Sortudo como sempre (ele foi premiado ano passado), Anderson Francisco Xavier ganhou o brinde especial da festa: um jantar a dois numa churrascaria. Cada um dos participantes da batalha de Paintball ganhou um convite especial para ser usado no mesmo local em outra data e já combinaram um churrasco, que será realizado em data ainda não definida. Os coordenadores executivo e administrativo-financeiro do idtech, José Cláudio Romero e Lúcio Dias Nascimento prestigiaram a comemoração. José Cláudio salientou a importância da categoria "que tem uma tarefa estressante e de grande responsabilidade".



Um jantar a dois foi o brinde sorteado. Ano passado ele também foi premiado



A preparação para a batalha foi um momento de descontração a parte. Motoristas se divertiram com as regras do jogo.

COMPLEXO REGULADOR DE GOIANIA

A Complexo Regulador de Goiânia é uma das formas existentes para se conseguir regular a oferta e a demanda dos Serviços de Saúde. Regular em saúde refere-se à tarefa de disciplinar, estabelecer regras, ordenar, orientar e organizar o fluxo de pacientes no Sistema Único de Saúde (BRASIL, 2001).

A implantação de um novo modelo de gestão no Complexo Regulador está possibilitando a otimização da oferta e a utilização de leitos para internação Hospitalar e de consultas especializadas, elevando a qualidade do atendimento aos usuários, aprimorando as relações com os prestadores de serviços e diminuindo os custos tanto para o sistema de saúde quanto para a população.

a) Finalidades:

Administrar e regular a oferta de serviços de saúde do Sistema Municipal de Saúde de Goiânia-Go, especialmente as internações Hospitalar, consultas especializadas e procedimentos eletivos, objetivando a otimização dos princípios do SUS: universalidade, equidade, hierarquização e territorialização e, conseqüentemente melhorando a eficácia de atendimento aos usuários e implantando a humanização em todas as frentes.

b) Benefícios:

- Hierarquização e racionalização do Sistema Municipal de Saúde;
- Proporcionar a equidade dos serviços de Saúde do Município;
- Permitir total transparência no agendamento de consultas especializadas, procedimentos eletivos e na disponibilização dos leitos Hospitalares aos usuários do Sistema Único de Saúde – SUS;
- Ser um instrumento para fortalecimento da Gestão do Município;
- Adotar melhores condições para a operacionalização dos serviços na Central de Regulação de Vagas e Serviços Especiais;
- Permitir maior segurança na avaliação dos profissionais envolvidos na regulação;
- Readequar o sistema de informação existente com vistas a maior funcionalidade e rapidez;
- Redução do tempo gasto para o Teleatendimento;
- Aproveitamento total dos recursos disponíveis no Município.

1. INFRA-ESTRUTURA TECNOLÓGICA

1.1. Espaço Físico

A Central de Regulação de Vagas e Divisão de Serviços Especiais encontra-se em espaço físico disponibilizado pela Secretaria Municipal de Saúde localizado à Avenida E, Quadra B-4, Lotes 1/6 – Jardim Goiás/Goiânia-GO.

1.2. Recursos Materiais

Conforme previsto no plano de trabalho o IDTECH - Instituto de Desenvolvimento Tecnológico e Humano providenciou a entrega no mês de Novembro/2007 de materiais e mobiliários que

efetivamente organizaram o espaço físico como também proporcionaram melhores condições de trabalho para os profissionais em atividade.



Foto: Complexo Regulador



Foto: Complexo Regulador



Ações realizadas através do IDTECH junto ao Complexo Regulador de Goiânia:

- As posições de atendimento existentes e ocupadas pela Central de Internação de Urgência e Central de Atendimento ao Cidadão 192 foram colocadas em uma única seqüência, readequando a rede lógica, elétrica e telefônica;
- Criação de espaço físico próprio para os Rádio-Operadores com a instalação de rede lógica, elétrica e telefônica;
- Organização de espaço para os estabilizadores e No-break da Central de Atendimento ao Cidadão - SAMU/192;
- Criação do espaço fechado em divisórias para climatização do rack da Central de Atendimento ao Cidadão - SAMU/192;
- Organização de mesas para os Médicos Reguladores e Supervisores Operacionais com a instalação de rede lógica, elétrica e telefônica;

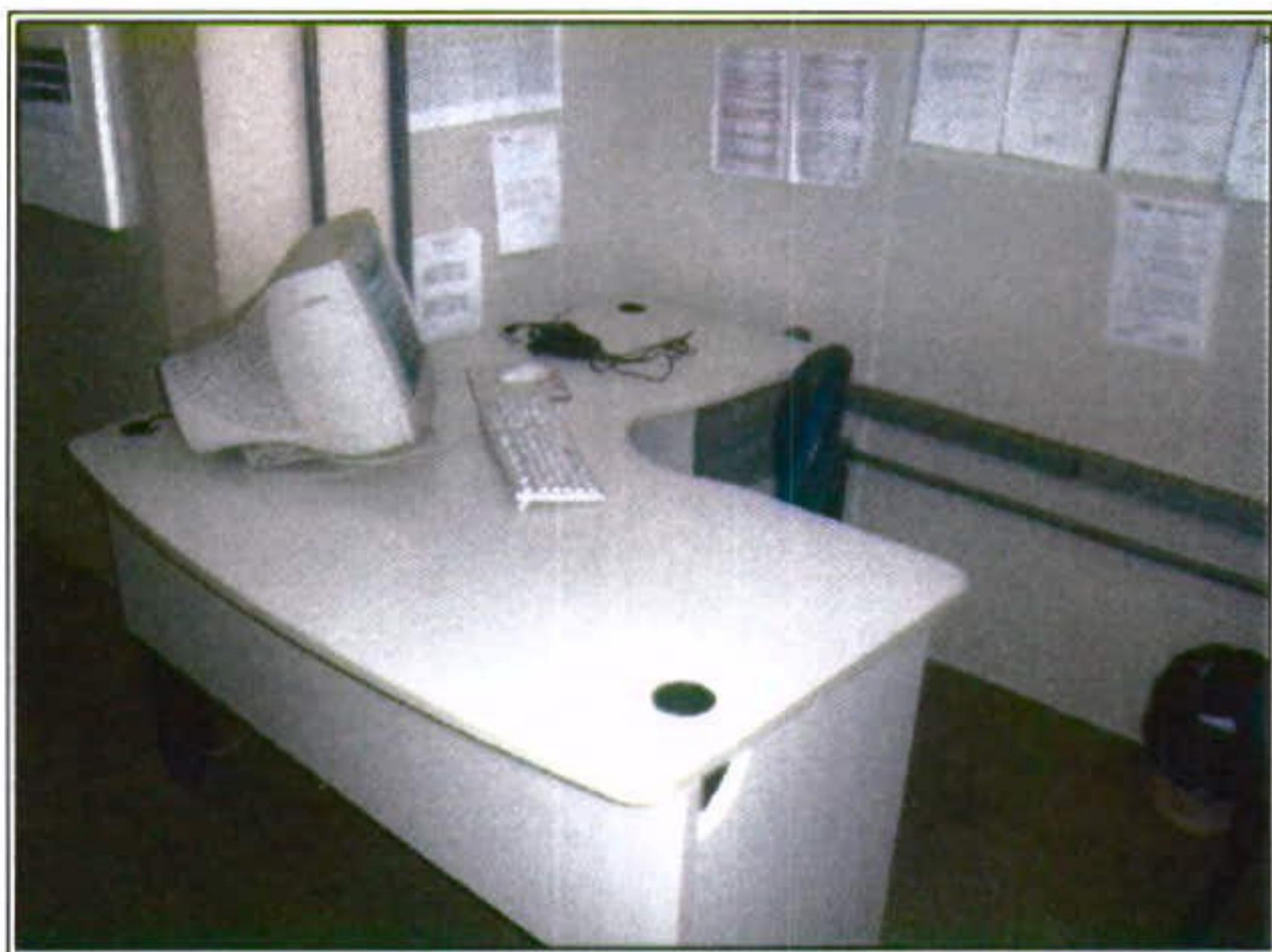
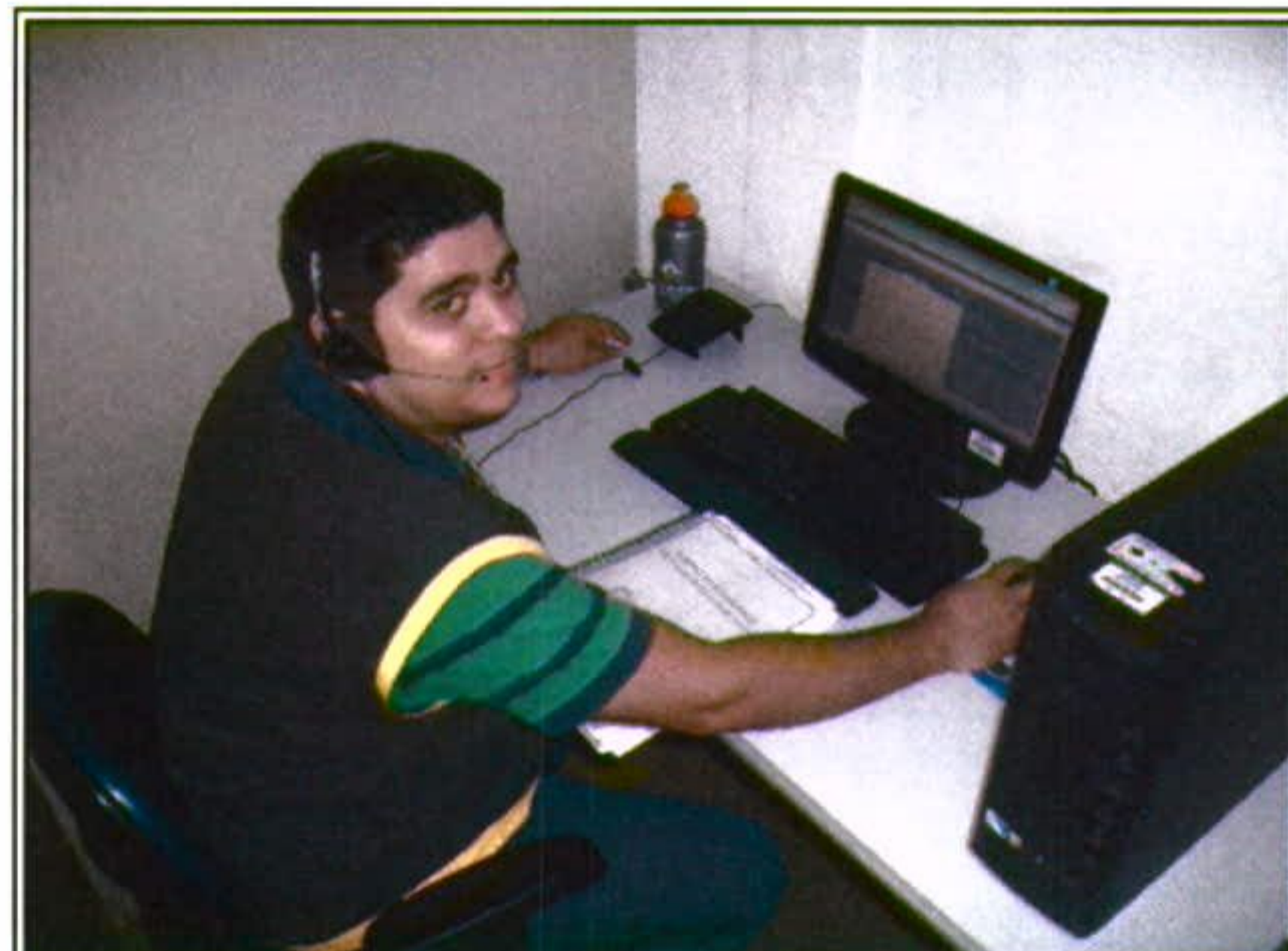
- Implementação de três (03) posições de atendimento – PA com a instalação de rede lógica, elétrica e telefônica, designadas ao novo serviço do Complexo Regulador de Goiânia – Central de Encaminhamento;
- Lay-out de identificação em lona com estrutura metálica, colocado do lado externo do prédio destinado ao Controle e Avaliação;
- Lay-out de identificação em lona com estrutura metálica, colocado na parte interna do Complexo Regulador de Goiânia;
- Pintura do espaço físico interno do Complexo Regulador de Goiânia bem como dos vidros que refletiam a luz solar;
- Identificação das Posições de Atendimento – PA's com numeração seqüencial.

Novo Lay - Out do atual Complexo Regulador de Goiânia

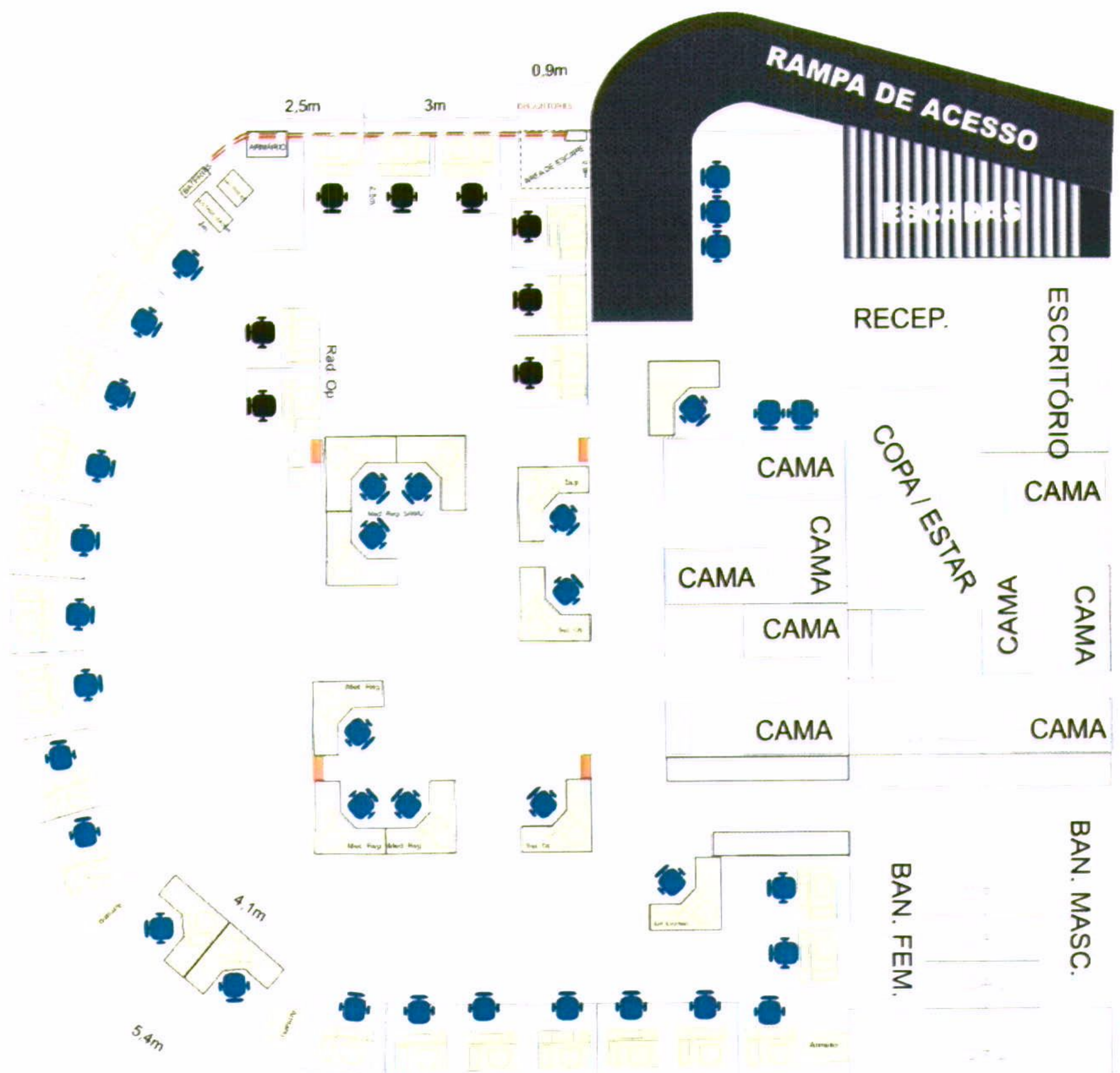

Em prosseguimento a organização e manutenção do Complexo Regulador de Goiânia, foi finalizado no último dia 05 de Abril do ano de 2008 pelo IDTECH as ações que se seguem, com vistas a melhoria das condições de trabalho e do acolhimento dos usuários que ali buscam atendimento:

2. ORGANIZAÇÃO DO FUNCIONAMENTO

O Complexo Regulador de Goiânia, encontra-se atualmente organizado de acordo com o modelos de gestão, conforme a seguir descrito:

Funcionamento do Departamento do Complexo Regulador – Cirurgias Eletiva – (Escala de Segunda a Sexta-Feira)

Item	Horário	Número de PA's	Observação
01	12h às 18h	03	O funcionamento dessas PA's é de Segunda-Feira a Sexta-Feira
Total Geral		03	-

Funcionamento do Departamento do Complexo Regulador – Central de Internação de Urgência - (Escala de Segunda a Segunda-Feira)

Item	Horário	Número de PA's	Observação
02	06h às 12h	16	O funcionamento dessas PA's é durante 24 horas/dia ininterruptamente.
03	12h às 18h	16	
04	18h às 24h	10	
05	24h às 06h	06	
Total Geral		48	-

Funcionamento – Diretoria de Regulação, Avaliação e Controle - DERAC - Suporte Técnico Operacional.

Item	Horário	Número de PA's	Observação
06	07h às 13h	01	O funcionamento dessas PA's é de Segunda-Feira a Sexta-Feira
07	12h às 18h	01	
Total Geral		02	-

Funcionamento – Departamento de Auditoria e Vistoria

Item	Horário	Número de PA's	Observação
08	13h às 18h	01	O funcionamento dessas PA's é de Segunda-Feira a Sexta-Feira
Total Geral		01	-

Funcionamento – Departamento de Controle e Processamento do SIA e SIH

Item	Horário	Número de PA's	Observação
09	07h às 12h	03	O funcionamento dessas PA's é de Segunda-Feira a Sexta-Feira.
10	07h às 13h	01	
11	08h às 13h	01	
12	13h às 18h	04	
Total Geral		09	-

Funcionamento – Departamento de Avaliação e Autorização de Procedimentos – Ambulatórias e Hospitalares

Item	Horário	Número de PA's	Observação
13	07h às 13h	03	O funcionamento dessas PA's é de Segunda-Feira a Sexta-Feira.
14	07h à 12h	04	
15	12h às 18h	03	
16	13h às 18h	05	
Total Geral		15	-

Funcionamento da Central de Atendimento ao Cidadão – SAMU 192 (Escala de Segunda a Segunda-Feira)

Item	Horário	Número de PA's	Observação
17	06h às 12h	08	O funcionamento dessas PA's será durante 24 horas/dia ininterruptamente
18	12h às 18h	08	
19	18h às 24h	08	
20	24h às 06h	08	
Total Geral		32	-

2.1. Fluxograma do Atendimento:

FLUXOGRAMA DO ATENDIMENTO / COMPLEXO REGULADOR

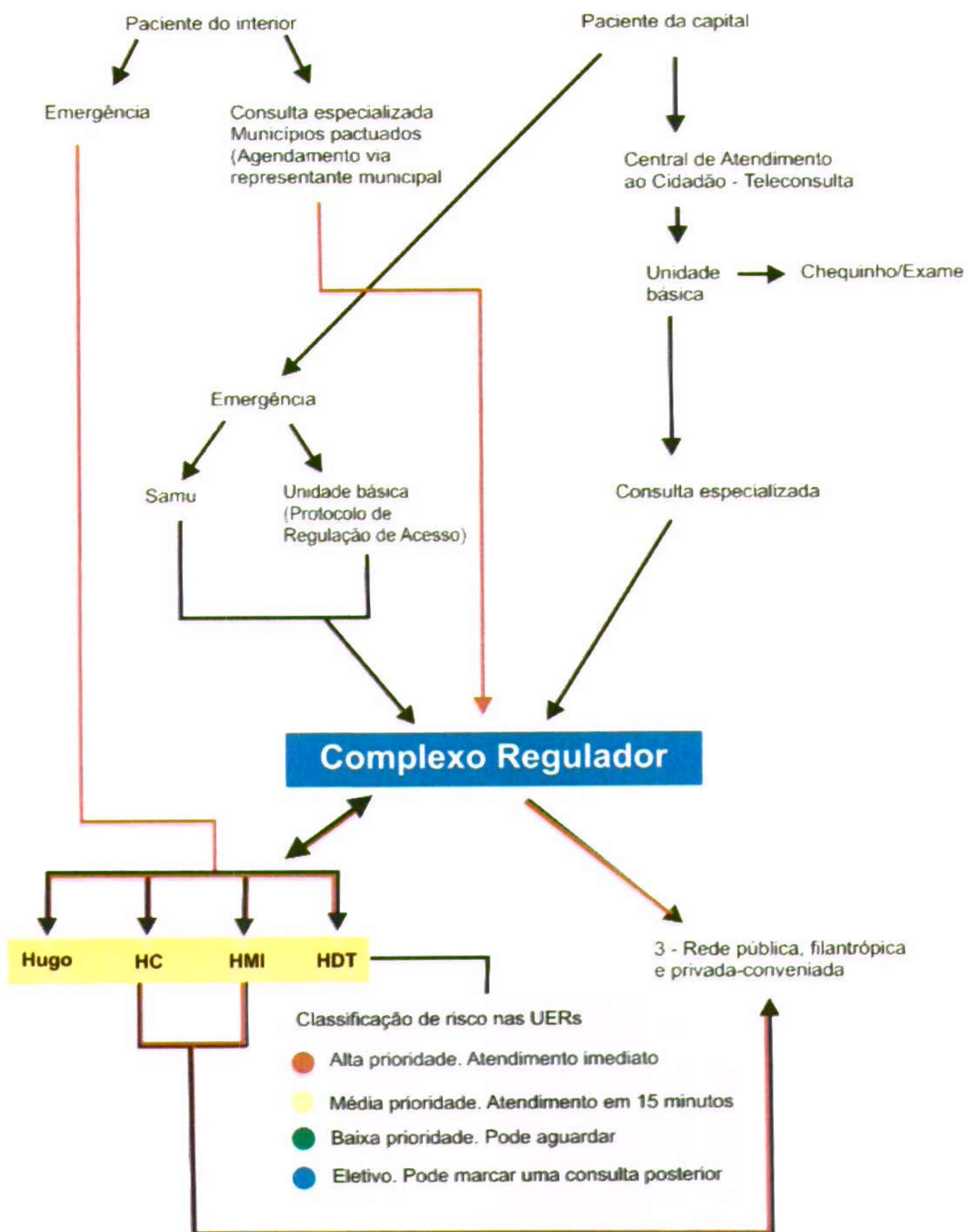

2.2. Fluxo de Regulação

Fluxo Regulação

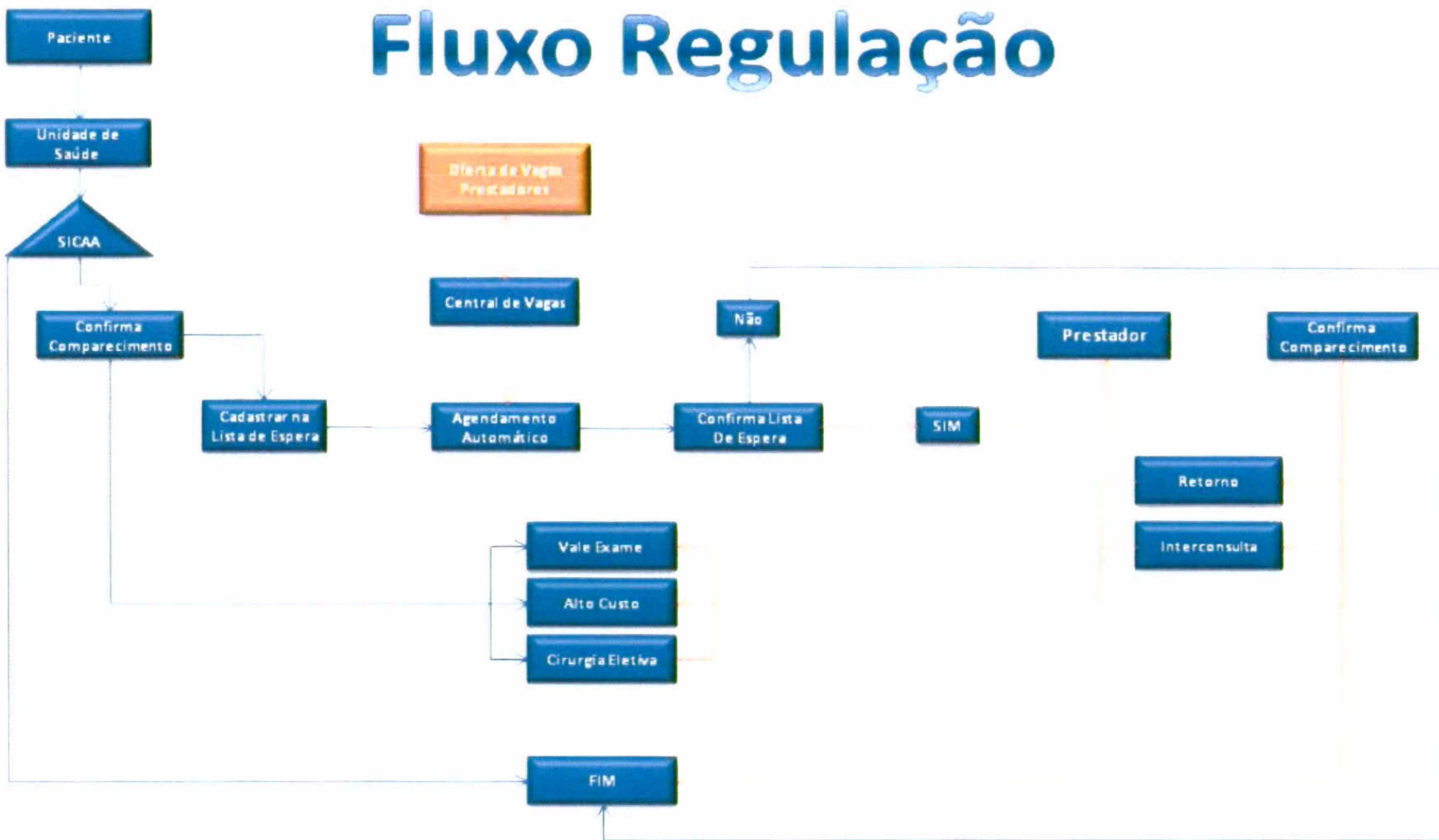

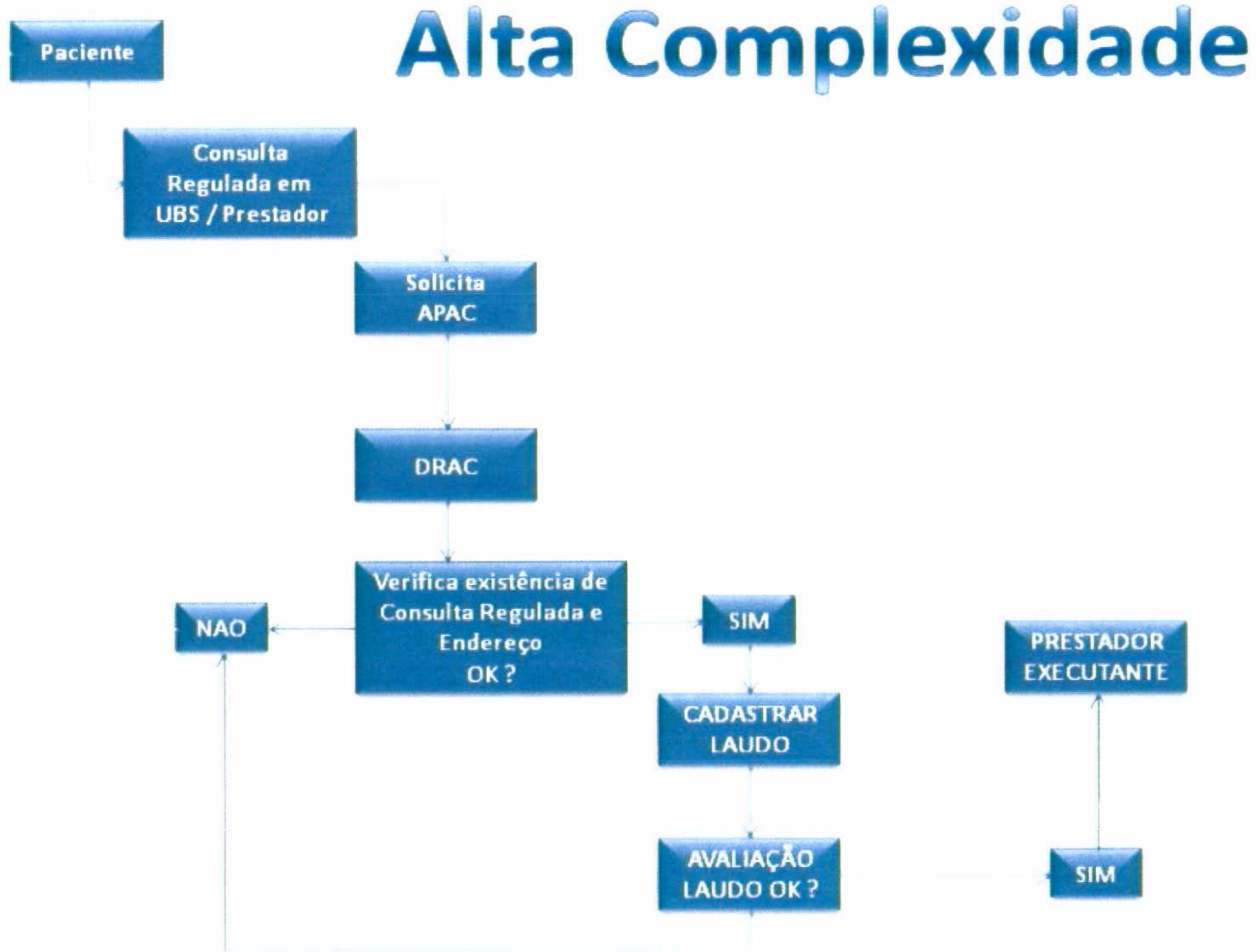

3. BALANÇO DAS ATIVIDADES

3.1 Dados Estatísticos

Esta parte do presente Relatório de Gestão visa apresentar uma visão quantitativa dos serviços realizados, com apresentação dos principais dados estatísticos que refletem o funcionamento do Complexo Regulador de Goiânia da Secretaria Municipal de Saúde, em gestão integrada com o IDTECH - Instituto de Desenvolvimento Tecnológico e Humano, durante o mês de Julho / 2012.

3.1.1. Demonstrativo do Numero de Internações registradas por executante e tipo de leito – Julho / 12

No período compreendido entre 01 e 31 de Julho do corrente ano, foram encaminhados pela Secretaria Municipal de Saúde o quantitativo de internações referente às especialidades por unidade solicitante.

ASMIGO	
PSIQUIATRIA - AMB - PEDIATRICOS	21
TOTAL	21
BENEFICENCIA LIBANESA	
CARDIOLOGIA - AMB - CLINICOS	1
CARDIOLOGIA - FEM - CLINICOS	21
CARDIOLOGIA - MASC - CLINICOS	16
CLINICA GERAL - FEM - CLINICOS	23
CLINICA GERAL - MASC - CLINICOS	24
PNEUMOLOGIA - FEM - CLINICOS	2
PNEUMOLOGIA - MASC - CLINICOS	2
TOTAL	89
CASA DE EURIPEDES	
ALCOOLISMO - FEM - PSIQUIATRIA	2
ALCOOLISMO - MASC - PSIQUIATRIA	5
DEPENDENCIA QUIMICA - FEM - PSIQUIATRIA	19
DEPENDENCIA QUIMICA - MASC - PSIQUIATRIA	106
PSIQUIATRIA - AMB - PSIQUIATRIA	1
PSIQUIATRIA - FEM - PSIQUIATRIA	22
PSIQUIATRIA - MASC - PSIQUIATRIA	25
SAUDE MENTAL - FEM - LEITO DIA/SAUDE MENTAL	24
SAUDE MENTAL - MASC - LEITO DIA/SAUDE MENTAL	14
TOTAL	218
CLINICA DE REPOUSO DE GOIANIA	
ALCOOLISMO - MASC - PSIQUIATRIA	30
PSIQUIATRIA - FEM - PSIQUIATRIA	14
PSIQUIATRIA - MASC - PSIQUIATRIA	45
TOTAL	89

CLINICA ISABELA	
ALCOOLISMO - FEM - PSQUIATRIA	14
ALCOOLISMO - MASC - PSQUIATRIA	63
DEPENDENCIA QUIMICA - FEM - PSQUIATRIA	1
DEPENDENCIA QUIMICA - MASC - PSQUIATRIA	2
PSQUIATRIA - FEM - PSQUIATRIA	13
PSQUIATRIA - MASC - PSQUIATRIA	23
TOTAL	116
CLINICA JARDIM AMERICA	
ALCOOLISMO - MASC - PSQUIATRIA	4
DEPENDENCIA QUIMICA - MASC - PSQUIATRIA	42
PSQUIATRIA - FEM - PSQUIATRIA	24
PSQUIATRIA - MASC - PSQUIATRIA	44
TOTAL	114
CRER	
BUCO MAXILO FACIAL - AMB - CIRURGICOS	1
BUCO MAXILO FACIAL - FEM - CIRURGICOS	1
BUCO MAXILO FACIAL - MASC - CIRURGICOS	3
CIRURGIA GERAL - AMB - CIRURGICOS	12
CIRURGIA GERAL - FEM - CIRURGICOS	5
CIRURGIA GERAL - MASC - CIRURGICOS	11
CLINICA GERAL - AMB - CLINICOS	3
CLINICA GERAL - FEM - CLINICOS	2
CLINICA GERAL - MASC - CLINICOS	4
CRONICOS - AMB - CRONICOS	7
CRONICOS - FEM - CRONICOS	3
CRONICOS - MASC - CRONICOS	5
EMERGENCIA CLINICA - MASC - CLINICOS	2
NEUROLOGIA - FEM - CLINICOS	1
ORTOPEDIA TRAUMATOLOGIA - AMB - CIRURGICOS	24
ORTOPEDIA TRAUMATOLOGIA - AMB - PEDIATRICOS	1
ORTOPEDIA TRAUMATOLOGIA - FEM - CIRURGICOS	46
ORTOPEDIA TRAUMATOLOGIA - MASC - CIRURGICOS	92
REABILITACAO - AMB - REABILITACAO	15
REABILITACAO - FEM - REABILITACAO	3
REABILITACAO - MASC - REABILITACAO	10
TRAUMATOLOGIA - MASC - CIRURGICOS	2
UROLOGIA - MASC - CIRURGICOS	1
UTI ADULTO II - AMB - UTI ADULTO II	18
UTI ADULTO II - FEM - UTI ADULTO II	8
UTI ADULTO II - MASC - UTI ADULTO II	11

UTI I - FEM - UTI I	9
UTI I - MASC - UTI I	1
UTI ISOLAMENTO - AMB - UTI ADULTO II	1
UTI NEUROLOGICA - AMB - UTI ADULTO II	3
TOTAL	305
FUNDACAO BANCO DE OLHOS DE GOIAS	
CIRURGIA GERAL - MASC - CIRURGICOS	1
ODONTOLOGIA - FEM - CIRURGICOS	3
OFTALMOLOGIA - AMB - CIRURGICOS	5
OFTALMOLOGIA - FEM - CIRURGICOS	40
OFTALMOLOGIA - MASC - CIRURGICOS	79
OFTALMOLOGIA - MASC - CLINICOS	3
TOTAL	131
HOSPITAL CIDADE JARDIM	
BUCO MAXILO FACIAL - FEM - CIRURGICOS	5
BUCO MAXILO FACIAL - MASC - CIRURGICOS	28
CARDIOLOGIA - AMB - CLINICOS	1
CARDIOLOGIA - FEM - CLINICOS	24
CARDIOLOGIA - MASC - CLINICOS	38
CIRURGIA GERAL - FEM - CIRURGICOS	1
CLINICA GERAL - AMB - CLINICOS	1
CLINICA GERAL - FEM - CLINICOS	70
CLINICA GERAL - MASC - CLINICOS	52
DERMATOLOGIA - MASC - CLINICOS	1
EMERGENCIA CLINICA - FEM - CLINICOS	1
ESTABILIZACAO - AMB - CLINICOS	1
NEUROLOGIA - FEM - CLINICOS	3
NEUROLOGIA - MASC - CLINICOS	2
ODONTOLOGIA - MASC - CIRURGICOS	1
PEDIATRIA CLINICA - AMB - PEDIATRICOS	74
UROLOGIA - MASC - CLINICOS	2
UTI ADULTO II - AMB - UTI ADULTO II	5
UTI ADULTO II - FEM - UTI ADULTO II	7
UTI ADULTO II - MASC - UTI ADULTO II	17
UTI ADULTO II CORONARIANA - AMB - UTI ADULTO II	4
UTI I - FEM - UTI I	7
UTI I - MASC - UTI I	3
TOTAL	348
HOSPITAL CORACAO DE JESUS	
CARDIOLOGIA - FEM - CIRURGICOS	1
CARDIOLOGIA - FEM - CLINICOS	3

CLINICA GERAL - FEM - CLINICOS	12
CLINICA GERAL - MASC - CLINICOS	8
CLINICA MEDICA FEMININA - FEM - CLINICOS	1
GASTROPEDIATRIA - AMB - CLINICOS	1
GINECOLOGIA - FEM - CIRURGICOS	1
GINECOLOGIA - FEM - CLINICOS	2
OBSTETRICIA CIRURGICA - FEM - OBSTETRICOS	172
OBSTETRICIA CLINICA - FEM - OBSTETRICOS	6
PEDIATRIA CLINICA - AMB - PEDIATRICOS	30
TOTAL	237
HOSPITAL DA CRIANCA	
CARDIOLOGIA - FEM - CIRURGICOS	2
CARDIOLOGIA - MASC - CIRURGICOS	11
CARDIOLOGIA - MASC - CLINICOS	1
CIRURGIA GERAL - FEM - CIRURGICOS	7
CIRURGIA GERAL - MASC - CIRURGICOS	10
NEUROCIRURGIA - AMB - CIRURGICOS	1
NEUROCIRURGIA - FEM - CIRURGICOS	3
NEUROCIRURGIA - MASC - CIRURGICOS	4
NEUROLOGIA - AMB - PEDIATRICOS	14
NEUROLOGIA - MASC - CLINICOS	1
PEDIATRIA CIRURGICA - AMB - PEDIATRICOS	6
PEDIATRIA CLINICA - AMB - PEDIATRICOS	20
PNEUMOLOGIA - AMB - CLINICOS	1
UTI INFANTIL I - AMB - UTI INFANTIL I	10
UTI INFANTIL II - AMB - UTI INFANTIL II	21
UTI NEONATAL I - AMB - UTI NEONATAL I	9
UTI NEONATAL II - AMB - UTI NEONATAL II	13
TOTAL	134
HOSPITAL DAS CLINICAS	
BERCARIO - AMB - PEDIATRICOS	6
BUCO MAXILO FACIAL - AMB - CIRURGICOS	2
BUCO MAXILO FACIAL - MASC - CIRURGICOS	3
CARDIOLOGIA - AMB - CLINICOS	9
CARDIOLOGIA - FEM - CLINICOS	4
CARDIOLOGIA - MASC - CLINICOS	3
CIRURGIA GERAL - AMB - CIRURGICOS	4
CIRURGIA GERAL - FEM - CIRURGICOS	9
CIRURGIA GERAL - MASC - CIRURGICOS	6
CIRURGIA TORACICA - MASC - CIRURGICOS	1
CLINICA GERAL - AMB - CLINICOS	14

CLINICA GERAL - FEM - CLINICOS	19
CLINICA GERAL - MASC - CLINICOS	14
CLINICA MEDICA FEMININA - FEM - CLINICOS	1
DERMATOLOGIA - AMB - CLINICOS	2
ENDOCRINOLOGIA - FEM - CLINICOS	1
ENDOCRINOLOGIA - MASC - CLINICOS	2
GASTROENTEROLOGIA - FEM - CLINICOS	5
GASTROENTEROLOGIA - MASC - CLINICOS	8
GINECOLOGIA - FEM - CIRURGICOS	4
GINECOLOGIA - FEM - CLINICOS	2
HEMATOLOGIA - AMB - CLINICOS	2
HEMATOLOGIA - FEM - CLINICOS	6
HEMATOLOGIA - MASC - CLINICOS	9
INFECTOLOGIA - AMB - CLINICOS	2
NEFROLOGIA - AMB - CIRURGICOS	1
NEFROLOGIA - AMB - CLINICOS	4
NEFROLOGIA - FEM - CLINICOS	4
NEFROLOGIA - MASC - CLINICOS	5
NEUROCIRURGIA - AMB - CIRURGICOS	2
NEUROCIRURGIA - MASC - CIRURGICOS	2
NEUROLOGIA - AMB - CLINICOS	1
NEUROLOGIA - FEM - CLINICOS	3
NEUROLOGIA - MASC - CLINICOS	1
OBSTETRICIA CIRURGICA - FEM - OBSTETRICOS	63
OBSTETRICIA CLINICA - FEM - OBSTETRICOS	18
OFTALMOLOGIA - AMB - CIRURGICOS	33
OFTALMOLOGIA - FEM - CIRURGICOS	2
OFTALMOLOGIA - MASC - CIRURGICOS	5
OFTALMOLOGIA - MASC - CLINICOS	1
ONCOLOGIA - AMB - CLINICOS	2
ONCOLOGIA - FEM - CIRURGICOS	3
ONCOLOGIA - FEM - CLINICOS	6
ONCOLOGIA - MASC - CIRURGICOS	3
ONCOLOGIA - MASC - CLINICOS	4
ORTOPEDIA TRAUMATOLOGIA - AMB - CIRURGICOS	10
ORTOPEDIA TRAUMATOLOGIA - FEM - CIRURGICOS	15
ORTOPEDIA TRAUMATOLOGIA - MASC - CIRURGICOS	21
ORTOPEDIA TRAUMATOLOGIA - MASC - CLINICOS	1
OTORRINOLARINGOLOGIA - AMB - PEDIATRICOS	7
OTORRINOLARINGOLOGIA - MASC - CIRURGICOS	3
PE DIABETICO - MASC - CLINICOS	1

PEDIATRIA CIRURGICA - AMB - PEDIATRICOS	6
PEDIATRIA CLINICA - AMB - PEDIATRICOS	51
PNEUMOLOGIA - AMB - CLINICOS	4
PNEUMOLOGIA - FEM - CLINICOS	1
PNEUMOLOGIA - MASC - CLINICOS	6
PROCTOLOGIA - AMB - CIRURGICOS	1
PROCTOLOGIA - FEM - CIRURGICOS	2
PROCTOLOGIA - MASC - CIRURGICOS	4
PROCTOLOGIA - MASC - CLINICOS	4
REUMATOLOGIA - FEM - CLINICOS	4
REUMATOLOGIA - MASC - CLINICOS	1
TORAXICA - FEM - CIRURGICOS	2
TORAXICA - MASC - CIRURGICOS	1
UROLOGIA - AMB - CIRURGICOS	2
UROLOGIA - AMB - CLINICOS	1
UROLOGIA - FEM - CIRURGICOS	5
UROLOGIA - MASC - CIRURGICOS	6
UROLOGIA - MASC - CLINICOS	3
UTI ADULTO II - AMB - UTI ADULTO II	1
UTI ADULTO II - FEM - UTI ADULTO II	9
UTI ADULTO II - MASC - UTI ADULTO II	6
UTI ADULTO II CORONARIANA - AMB - UTI ADULTO II	1
UTI I - FEM - UTI I	2
UTI I - MASC - UTI I	4
UTI INFANTIL I - AMB - UTI INFANTIL I	1
UTI NEONATAL I - AMB - UTI NEONATAL I	2
UTI NEONATAL II - AMB - UTI NEONATAL II	4
VASCULAR - AMB - CIRURGICOS	1
VASCULAR - FEM - CIRURGICOS	3
VASCULAR - FEM - CLINICOS	9
VASCULAR - MASC - CIRURGICOS	7
VASCULAR - MASC - CLINICOS	8
TOTAL	521
HOSPITAL DE CANCER	
APARELHO DIGESTIVO - AMB - CIRURGICOS	2
APARELHO DIGESTIVO - AMB - CLINICOS	4
APARELHO DIGESTIVO - FEM - CIRURGICOS	2
APARELHO DIGESTIVO - FEM - CLINICOS	16
APARELHO DIGESTIVO - MASC - CLINICOS	8
CABECA E PESCOCO - AMB - CIRURGICOS	1
CABECA E PESCOCO - AMB - CLINICOS	4

CABECA E PESCOCO - FEM - CIRURGICOS	2
CABECA E PESCOCO - FEM - CLINICOS	4
CABECA E PESCOCO - MASC - CIRURGICOS	11
CABECA E PESCOCO - MASC - CLINICOS	7
CIRURGIA GERAL - FEM - CIRURGICOS	15
CIRURGIA GERAL - MASC - CIRURGICOS	10
CLINICA GERAL - FEM - CLINICOS	1
EMERGENCIA CLINICA - FEM - CLINICOS	1
GINECOLOGIA - FEM - CIRURGICOS	1
GINECOLOGIA - FEM - CLINICOS	2
GINECOLOGIA E MAMA - AMB - CLINICOS	3
GINECOLOGIA E MAMA - FEM - CLINICOS	18
GINECOLOGIA E MAMA - MASC - CLINICOS	1
HEMATOLOGIA - AMB - CIRURGICOS	4
HEMATOLOGIA - AMB - CLINICOS	19
HEMATOLOGIA - FEM - CLINICOS	14
HEMATOLOGIA - MASC - CLINICOS	17
NEFROLOGIA - FEM - CLINICOS	3
NEUROCIRURGIA - AMB - CIRURGICOS	1
NEUROCIRURGIA - FEM - CIRURGICOS	2
NEUROLOGIA - FEM - CLINICOS	7
NEUROLOGIA - MASC - CLINICOS	11
ONCOLOGIA - AMB - CLINICOS	27
ONCOLOGIA - FEM - CIRURGICOS	102
ONCOLOGIA - FEM - CLINICOS	33
ONCOLOGIA - MASC - CIRURGICOS	122
ONCOLOGIA - MASC - CLINICOS	37
ONCOLOGIA PEDIATRICA - AMB - CIRURGICOS	3
ONCOLOGIA PEDIATRICA - AMB - CLINICOS	44
PEDIATRIA CLINICA - AMB - PEDIATRICOS	1
PELE E TORAX - AMB - CLINICOS	1
PELE E TORAX - FEM - CLINICOS	5
PELE E TORAX - MASC - CLINICOS	3
TECIDO CONJUNTIVO - AMB - CIRURGICOS	4
TECIDO CONJUNTIVO - FEM - CLINICOS	2
UROLOGIA - AMB - CIRURGICOS	1
UROLOGIA - AMB - CLINICOS	5
UROLOGIA - FEM - CLINICOS	1
UROLOGIA - MASC - CIRURGICOS	4
UROLOGIA - MASC - CLINICOS	9
UTI ADULTO II - AMB - UTI ADULTO II	1

UTI INFANTIL II - AMB - UTI INFANTIL II	1
TOTAL	597
HOSPITAL DE DOENCAS TROPICAIS DR. ANUAR AUAD	
AIDS - AMB - CLINICOS	12
AIDS - AMB - LEITO DIA/AIDS	1
AIDS - FEM - CLINICOS	11
AIDS - FEM - LEITO DIA/AIDS	1
AIDS - MASC - CLINICOS	35
AIDS - MASC - LEITO DIA/AIDS	2
CIRURGIA GERAL - AMB - CIRURGICOS	1
CLINICA GERAL - AMB - CLINICOS	14
CLINICA GERAL - FEM - CLINICOS	13
CLINICA GERAL - MASC - CLINICOS	28
CRONICOS - AMB - CRONICOS	1
CRONICOS - FEM - CRONICOS	3
CRONICOS - MASC - CRONICOS	11
DERMATOLOGIA - AMB - CLINICOS	3
DERMATOLOGIA - FEM - CLINICOS	2
DERMATOLOGIA - MASC - CLINICOS	4
HANSENOLOGIA - FEM - CLINICOS	3
HANSENOLOGIA - MASC - CLINICOS	4
INFECTOLOGIA - AMB - CLINICOS	26
ISOLAMENTO - AMB - PEDIATRICOS	2
PEDIATRIA CLINICA - AMB - PEDIATRICOS	28
PNEUMOLOGIA - MASC - CLINICOS	2
TISIOLOGIA - FEM - PNEUMOLOGIA SANITARIA(TISIOLOGIA)	6
TISIOLOGIA - MASC - PNEUMOLOGIA SANITARIA(TISIOLOGIA)	6
UTI ADULTO II - AMB - UTI ADULTO II	4
UTI ADULTO II - FEM - UTI ADULTO II	3
UTI ADULTO II - MASC - UTI ADULTO II	5
UTI INFANTIL I - AMB - UTI INFANTIL I	2
UTI INFANTIL II - AMB - UTI INFANTIL II	3
TOTAL	236
HOSPITAL DE URGENCIAS DE GOIANIA - HUGO	
APARELHO DIGESTIVO - MASC - CLINICOS	1
BUCO MAXILO FACIAL - FEM - CIRURGICOS	5
BUCO MAXILO FACIAL - MASC - CIRURGICOS	16
CARDIOLOGIA - FEM - CLINICOS	3
CARDIOLOGIA - MASC - CLINICOS	2
CIRURGIA GERAL - AMB - CIRURGICOS	69
CIRURGIA GERAL - FEM - CIRURGICOS	38

CIRURGIA GERAL - MASC - CIRURGICOS	137
CIRURGIA GERAL CIRURGIA VASCULAR - AMB - CIRURGICOS	2
CIRURGIA PLASTICA - MASC - CIRURGICOS	1
CLINICA GERAL - AMB - CLINICOS	15
CLINICA GERAL - FEM - CLINICOS	8
CLINICA GERAL - MASC - CLINICOS	27
EMERGENCIA CLINICA - MASC - CLINICOS	6
ENDOCRINOLOGIA - FEM - CLINICOS	1
GASTROENTEROLOGIA - FEM - CLINICOS	2
GASTROENTEROLOGIA - MASC - CLINICOS	1
NEFROLOGIA - FEM - CLINICOS	1
NEFROUROLOGIA - MASC - CLINICOS	1
NEUROCIRURGIA - FEM - CIRURGICOS	7
NEUROCIRURGIA - MASC - CIRURGICOS	22
NEUROLOGIA - AMB - CLINICOS	2
NEUROLOGIA - AMB - PEDIATRICOS	7
NEUROLOGIA - FEM - CLINICOS	17
NEUROLOGIA - MASC - CLINICOS	53
ORTOPEDIA TRAUMATOLOGIA - AMB - CIRURGICOS	3
ORTOPEDIA TRAUMATOLOGIA - AMB - PEDIATRICOS	4
ORTOPEDIA TRAUMATOLOGIA - FEM - CIRURGICOS	113
ORTOPEDIA TRAUMATOLOGIA - FEM - CLINICOS	4
ORTOPEDIA TRAUMATOLOGIA - MASC - CIRURGICOS	387
ORTOPEDIA TRAUMATOLOGIA - MASC - CLINICOS	6
OTORRINOLARINGOLOGIA - FEM - CIRURGICOS	1
PNEUMOLOGIA - FEM - CLINICOS	1
PNEUMOLOGIA - MASC - CLINICOS	2
TRAUMATOLOGIA - MASC - CIRURGICOS	1
TRAUMATOLOGIA I - AMB - CIRURGICOS	35
TRAUMATOLOGIA II - AMB - CIRURGICOS	15
UROLOGIA - MASC - CLINICOS	1
UTI ADULTO II - AMB - UTI ADULTO II	10
UTI ADULTO II - FEM - UTI ADULTO II	6
UTI ADULTO II - MASC - UTI ADULTO II	23
UTI ADULTO III - FEM - UTI ADULTO III	1
UTI I - FEM - UTI I	2
UTI I - MASC - UTI I	12
UTI INFANTIL I - AMB - UTI INFANTIL I	1
UTI INFANTIL II - AMB - UTI INFANTIL II	1
UTI NEUROLOGICA - AMB - UTI ADULTO II	18
VASCULAR - FEM - CIRURGICOS	7

VASCULAR - FEM - CLINICOS	1
VASCULAR - MASC - CIRURGICOS	6
VASCULAR - MASC - CLINICOS	1
TOTAL	1106
HOSPITAL E MATERNIDADE DOM BOSCO	
CLINICA GERAL - AMB - CLINICOS	2
CLINICA GERAL - FEM - CLINICOS	11
CLINICA GERAL - MASC - CLINICOS	5
PEDIATRIA CIRURGICA - AMB - PEDIATRICOS	1
PEDIATRIA CLINICA - AMB - PEDIATRICOS	47
PNEUMOLOGIA PEDIATRIA CLINICA - AMB - PEDIATRICOS	1
TOTAL	67
HOSPITAL E MATERNIDADE SANTA BARBARA	
BUCO MAXILO FACIAL - MASC - CIRURGICOS	1
CARDIOLOGIA - FEM - CLINICOS	14
CARDIOLOGIA - MASC - CLINICOS	21
CIRURGIA GERAL CIRURGIA VASCULAR - AMB - CIRURGICOS	1
CLINICA GERAL - AMB - CLINICOS	2
CLINICA GERAL - FEM - CLINICOS	98
CLINICA GERAL - MASC - CLINICOS	88
EMERGENCIA CLINICA - FEM - CLINICOS	1
NEFROLOGIA - FEM - CLINICOS	1
ORTOPEDIA TRAUMATOLOGIA - FEM - CIRURGICOS	1
ORTOPEDIA TRAUMATOLOGIA - MASC - CIRURGICOS	1
PEDIATRIA CLINICA - AMB - PEDIATRICOS	191
PNEUMOLOGIA - FEM - CLINICOS	11
PNEUMOLOGIA - MASC - CLINICOS	12
UROLOGIA - MASC - CLINICOS	1
UTI ADULTO II - AMB - UTI ADULTO II	1
UTI ADULTO II - FEM - UTI ADULTO II	5
UTI ADULTO II - MASC - UTI ADULTO II	15
UTI ADULTO II CORONARIANA - AMB - UTI ADULTO II	1
UTI I - FEM - UTI I	3
UTI I - MASC - UTI I	2
UTI NEONATAL I - AMB - UTI NEONATAL I	3
UTI NEONATAL II - AMB - UTI NEONATAL II	8
VASCULAR - FEM - CIRURGICOS	1
VASCULAR - FEM - CLINICOS	5
VASCULAR - MASC - CIRURGICOS	4
TOTAL	492
HOSPITAL GERAL DE GOIANIA - DR. ALBERTO RASSI	

APARELHO DIGESTIVO - FEM - CLINICOS	1
BARIATRICA - FEM - CLINICOS	1
BARIATRICA - MASC - CLINICOS	1
BUCO MAXILO FACIAL - MASC - CIRURGICOS	2
CARDIOLOGIA - AMB - CLINICOS	1
CARDIOLOGIA - FEM - CIRURGICOS	1
CARDIOLOGIA - FEM - CLINICOS	20
CARDIOLOGIA - MASC - CLINICOS	13
CIRURGIA GERAL - FEM - CIRURGICOS	25
CIRURGIA GERAL - MASC - CIRURGICOS	27
CIRURGIA TORACICA - FEM - CIRURGICOS	1
CLINICA GERAL - FEM - CLINICOS	22
CLINICA GERAL - MASC - CLINICOS	32
CLINICA MEDICA FEMININA - FEM - CLINICOS	1
DIALISE - FEM - CLINICOS	3
DIALISE - MASC - CLINICOS	1
ENDOCRINOLOGIA - FEM - CLINICOS	7
ENDOCRINOLOGIA - MASC - CLINICOS	2
GASTROENTEROLOGIA - FEM - CIRURGICOS	1
GASTROENTEROLOGIA - FEM - CLINICOS	6
GASTROENTEROLOGIA - MASC - CLINICOS	8
ISOLAMENTO CLINICO - AMB - CLINICOS	1
NEFROLOGIA - FEM - CLINICOS	11
NEFROLOGIA - MASC - CLINICOS	19
NEUROCIRURGIA - FEM - CIRURGICOS	1
NEUROLOGIA - FEM - CLINICOS	8
NEUROLOGIA - MASC - CLINICOS	3
ODONTOLOGIA - FEM - CIRURGICOS	1
ORTOPEDIA TRAUMATOLOGIA - FEM - CIRURGICOS	8
ORTOPEDIA TRAUMATOLOGIA - MASC - CIRURGICOS	2
OTORRINOLARINGOLOGIA - FEM - CIRURGICOS	1
PNEUMOLOGIA - AMB - CLINICOS	1
PNEUMOLOGIA - FEM - CLINICOS	6
PNEUMOLOGIA - MASC - CLINICOS	4
PROCTOLOGIA - FEM - CIRURGICOS	6
PROCTOLOGIA - MASC - CIRURGICOS	6
PROCTOLOGIA - MASC - CLINICOS	2
REUMATOLOGIA - FEM - CLINICOS	7
TORAXICA - FEM - CIRURGICOS	1
TRAUMATOLOGIA - MASC - CIRURGICOS	1
UROLOGIA - FEM - CIRURGICOS	4

UROLOGIA - FEM - CLINICOS	3
UROLOGIA - MASC - CIRURGICOS	7
UROLOGIA - MASC - CLINICOS	6
UTI ADULTO II - AMB - UTI ADULTO II	2
UTI ADULTO II - FEM - UTI ADULTO II	1
UTI ADULTO II - MASC - UTI ADULTO II	1
UTI I - FEM - UTI I	1
UTI I - MASC - UTI I	1
VASCULAR - FEM - CIRURGICOS	4
VASCULAR - MASC - CIRURGICOS	4
VASCULAR - MASC - CLINICOS	2
TOTAL	301
HOSPITAL GOIANIA LESTE	
CLINICA GERAL - FEM - CLINICOS	1
ORTOPEDIA TRAUMATOLOGIA - AMB - CIRURGICOS	1
ORTOPEDIA TRAUMATOLOGIA - FEM - CIRURGICOS	34
ORTOPEDIA TRAUMATOLOGIA - MASC - CIRURGICOS	78
TOTAL	114
HOSPITAL INFANTIL DE CAMPINAS	
PEDIATRIA CLINICA - AMB - PEDIATRICOS	210
UTI INFANTIL I - AMB - UTI INFANTIL I	3
UTI INFANTIL II - AMB - UTI INFANTIL II	10
UTI NEONATAL I - AMB - UTI NEONATAL I	3
UTI NEONATAL II - AMB - UTI NEONATAL II	8
TOTAL	234
HOSPITAL LUCIO REBELO	
CARDIOLOGIA - FEM - CIRURGICOS	9
CARDIOLOGIA - FEM - CLINICOS	1
CARDIOLOGIA - MASC - CIRURGICOS	11
CARDIOLOGIA - MASC - CLINICOS	2
UTI ADULTO II - MASC - UTI ADULTO II	4
TOTAL	27
HOSPITAL MARIA AUXILIADORA	
CARDIOLOGIA - FEM - CLINICOS	3
CARDIOLOGIA - MASC - CLINICOS	1
CIRURGIA GERAL - FEM - CIRURGICOS	1
CIRURGIA GERAL - MASC - CIRURGICOS	3
CLINICA GERAL - AMB - CLINICOS	1
CLINICA GERAL - FEM - CLINICOS	49
CLINICA GERAL - MASC - CLINICOS	37
ORTOPEDIA TRAUMATOLOGIA - AMB - CIRURGICOS	1

ORTOPEDIA TRAUMATOLOGIA - FEM - CIRURGICOS	23
ORTOPEDIA TRAUMATOLOGIA - MASC - CIRURGICOS	77
PEDIATRIA CLINICA - AMB - PEDIATRICOS	40
PNEUMOLOGIA - FEM - CLINICOS	1
PNEUMOLOGIA - MASC - CLINICOS	2
PNEUMOLOGIA PEDIATRIA CLINICA - AMB - PEDIATRICOS	1
VASCULAR - FEM - CIRURGICOS	15
VASCULAR - FEM - CLINICOS	7
VASCULAR - MASC - CIRURGICOS	3
VASCULAR - MASC - CLINICOS	6
TOTAL	271
HOSPITAL MATERNO INFANTIL	
BERCARIO - AMB - PEDIATRICOS	40
CIRURGIA GERAL - FEM - CIRURGICOS	3
CIRURGIA GERAL - MASC - CIRURGICOS	1
GINECOLOGIA - FEM - CIRURGICOS	25
GINECOLOGIA - FEM - CLINICOS	14
GINECOLOGIA E MAMA - FEM - CIRURGICOS	1
GINECOLOGIA E MAMA - FEM - CLINICOS	1
NEUROCIRURGIA - FEM - CIRURGICOS	1
OBSTETRICIA CIRURGICA - FEM - OBSTETRICOS	127
OBSTETRICIA CLINICA - FEM - OBSTETRICOS	106
ONCOLOGIA - FEM - CIRURGICOS	2
PEDIATRIA CIRURGICA - AMB - PEDIATRICOS	37
PEDIATRIA CLINICA - AMB - PEDIATRICOS	189
PEDIATRIA CLINICA POS UTI - AMB - PEDIATRICOS	1
UTI ADULTO II - FEM - UTI ADULTO II	14
UTI I - FEM - UTI I	6
UTI INFANTIL II - AMB - UTI INFANTIL II	6
UTI INTERMEDIARIA - AMB - UTI INFANTIL II	1
UTI NEONATAL II - AMB - UTI NEONATAL II	3
TOTAL	578
HOSPITAL MONTE SINAI	
CARDIOLOGIA - FEM - CIRURGICOS	12
CARDIOLOGIA - FEM - CLINICOS	11
CARDIOLOGIA - MASC - CIRURGICOS	21
CARDIOLOGIA - MASC - CLINICOS	8
CIRURGIA GERAL - FEM - CIRURGICOS	26
CIRURGIA GERAL - MASC - CIRURGICOS	16
CLINICA GERAL - FEM - CLINICOS	12
CLINICA GERAL - MASC - CLINICOS	22

CLINICA MEDICA FEMININA - FEM - CLINICOS	1
EMERGENCIA CLINICA - AMB - CLINICOS	1
GINECOLOGIA - FEM - CIRURGICOS	1
OBSTETRICIA CIRURGICA - FEM - OBSTETRICOS	93
OBSTETRICIA CLINICA - FEM - OBSTETRICOS	6
UTI ADULTO II - AMB - UTI ADULTO II	3
UTI ADULTO II - FEM - UTI ADULTO II	15
UTI ADULTO II - MASC - UTI ADULTO II	17
UTI ADULTO II CORONARIANA - AMB - UTI ADULTO II	4
UTI I - FEM - UTI I	7
UTI I - MASC - UTI I	7
TOTAL	283
HOSPITAL NEUROLOGICO	
CIRURGIA GERAL - FEM - CIRURGICOS	1
EPILEPSIA - FEM - CIRURGICOS	2
EPILEPSIA - MASC - CIRURGICOS	1
NEUROCIRURGIA - FEM - CIRURGICOS	2
TOTAL	6
HOSPITAL ORTOPEDICO DE GOIANIA / GERALDO PEDRA	
CIRURGIA GERAL - FEM - CIRURGICOS	9
CIRURGIA GERAL - MASC - CIRURGICOS	8
GASTROENTEROLOGIA - MASC - CIRURGICOS	1
NEUROCIRURGIA - MASC - CIRURGICOS	1
ORTOPEDIA TRAUMATOLOGIA - AMB - CIRURGICOS	1
ORTOPEDIA TRAUMATOLOGIA - FEM - CIRURGICOS	34
ORTOPEDIA TRAUMATOLOGIA - MASC - CIRURGICOS	33
PROCTOLOGIA - FEM - CIRURGICOS	1
PROCTOLOGIA - MASC - CIRURGICOS	1
TOTAL	89
HOSPITAL SANTA CATARINA	
APARELHO DIGESTIVO - AMB - CIRURGICOS	1
CIRURGIA GERAL - AMB - CIRURGICOS	1
CIRURGIA GERAL - FEM - CIRURGICOS	28
CIRURGIA GERAL - MASC - CIRURGICOS	37
CLINICA GERAL - AMB - CLINICOS	3
CLINICA GERAL - FEM - CLINICOS	2
CLINICA GERAL - MASC - CLINICOS	2
GINECOLOGIA - FEM - CIRURGICOS	1
TOTAL	75
HOSPITAL SANTA GENOVEVA	
CARDIOLOGIA - AMB - CLINICOS	1

CARDIOLOGIA - FEM - CIRURGICOS	17
CARDIOLOGIA - FEM - CLINICOS	12
CARDIOLOGIA - MASC - CIRURGICOS	23
CARDIOLOGIA - MASC - CLINICOS	5
CLINICA GERAL - MASC - CLINICOS	1
NEFROLOGIA - AMB - CIRURGICOS	7
NEFROLOGIA - FEM - CIRURGICOS	5
NEFROLOGIA - FEM - CLINICOS	6
NEFROLOGIA - MASC - CLINICOS	9
TRANSPLANTE RENAL - MASC - CIRURGICOS	1
UTI ADULTO II - AMB - UTI ADULTO II	4
UTI ADULTO II - MASC - UTI ADULTO II	1
TOTAL	92
HOSPITAL SANTA LUCIA	
CIRURGIA GERAL - FEM - CIRURGICOS	40
CIRURGIA GERAL - MASC - CIRURGICOS	38
CLINICA GERAL - FEM - CLINICOS	3
CLINICA GERAL - MASC - CLINICOS	6
GINECOLOGIA - FEM - CIRURGICOS	1
ORTOPEDIA TRAUMATOLOGIA - AMB - CIRURGICOS	1
ORTOPEDIA TRAUMATOLOGIA - AMB - PEDIATRICOS	9
ORTOPEDIA TRAUMATOLOGIA - FEM - CIRURGICOS	111
ORTOPEDIA TRAUMATOLOGIA - FEM - CLINICOS	3
ORTOPEDIA TRAUMATOLOGIA - MASC - CIRURGICOS	346
ORTOPEDIA TRAUMATOLOGIA - MASC - CLINICOS	6
VASCULAR - FEM - CIRURGICOS	5
VASCULAR - MASC - CIRURGICOS	2
TOTAL	571
HOSPITAL SANTA ROSA	
CARDIOLOGIA - MASC - CLINICOS	3
CLINICA GERAL - FEM - CLINICOS	13
CLINICA GERAL - MASC - CLINICOS	20
ORTOPEDIA TRAUMATOLOGIA - AMB - CIRURGICOS	1
ORTOPEDIA TRAUMATOLOGIA - FEM - CIRURGICOS	19
ORTOPEDIA TRAUMATOLOGIA - MASC - CIRURGICOS	21
UTI ADULTO II - AMB - UTI ADULTO II	2
UTI ADULTO II - FEM - UTI ADULTO II	7
UTI ADULTO II - MASC - UTI ADULTO II	2
UTI I - FEM - UTI I	1
UTI I - MASC - UTI I	2
TOTAL	91

HOSPITAL SAO DOMINGOS	
CARDIOLOGIA - FEM - CLINICOS	1
CIRURGIA GERAL - AMB - CIRURGICOS	1
CIRURGIA GERAL - FEM - CIRURGICOS	23
CIRURGIA GERAL - MASC - CIRURGICOS	19
CLINICA GERAL - FEM - CLINICOS	12
CLINICA GERAL - MASC - CLINICOS	5
NEUROLOGIA - FEM - CLINICOS	61
NEUROLOGIA - MASC - CLINICOS	97
PROCTOLOGIA - MASC - CIRURGICOS	1
VASCULAR - FEM - CIRURGICOS	4
TOTAL	224
HOSPITAL SAO FRANCISCO	
CARDIOLOGIA - FEM - CIRURGICOS	9
CARDIOLOGIA - FEM - CLINICOS	23
CARDIOLOGIA - MASC - CIRURGICOS	13
CARDIOLOGIA - MASC - CLINICOS	35
UTI ADULTO II - AMB - UTI ADULTO II	2
UTI ADULTO II - MASC - UTI ADULTO II	2
TOTAL	84
HOSPITAL UROLOGICO PUIGEVERTE	
NEFROLOGIA - FEM - CLINICOS	9
NEFROLOGIA - MASC - CLINICOS	12
TOTAL	21
IGOPE	
EMERGENCIA - AMB - PEDIATRICOS	1
PEDIATRIA CIRURGICA - AMB - PEDIATRICOS	1
PEDIATRIA CLINICA - AMB - PEDIATRICOS	112
UTI INFANTIL I - AMB - UTI INFANTIL I	4
UTI INFANTIL II - AMB - UTI INFANTIL II	1
UTI NEONATAL I - AMB - UTI NEONATAL I	3
UTI NEONATAL II - AMB - UTI NEONATAL II	13
TOTAL	135
MATERNIDADE E HOSPITAL SAO JUDAS TADEU	
BUCO MAXILO FACIAL - FEM - CIRURGICOS	3
BUCO MAXILO FACIAL - MASC - CIRURGICOS	18
CARDIOLOGIA - FEM - CLINICOS	1
CARDIOLOGIA - MASC - CLINICOS	3
CLINICA GERAL - AMB - CLINICOS	1
CLINICA GERAL - FEM - CLINICOS	117
CLINICA GERAL - MASC - CLINICOS	87

DERMATOLOGIA - FEM - CLINICOS	1
GINECOLOGIA - FEM - CIRURGICOS	1
GINECOLOGIA - FEM - CLINICOS	3
OBSTETRICIA CIRURGICA - FEM - OBSTETRICOS	153
OBSTETRICIA CLINICA - FEM - OBSTETRICOS	7
ORTOPEDIA TRAUMATOLOGIA - AMB - CIRURGICOS	1
ORTOPEDIA TRAUMATOLOGIA - FEM - CIRURGICOS	18
ORTOPEDIA TRAUMATOLOGIA - FEM - CLINICOS	1
ORTOPEDIA TRAUMATOLOGIA - MASC - CIRURGICOS	31
PEDIATRIA CLINICA - AMB - PEDIATRICOS	167
PNEUMOLOGIA - MASC - CLINICOS	2
TRAUMATOLOGIA - MASC - CIRURGICOS	1
UROLOGIA - FEM - CLINICOS	2
UROLOGIA - MASC - CLINICOS	2
UTI INFANTIL II - AMB - UTI INFANTIL II	2
UTI NEONATAL I - AMB - UTI NEONATAL I	7
UTI NEONATAL II - AMB - UTI NEONATAL II	19
TOTAL	648
MATERNIDADE NASCER CIDADAO	
CLINICA GERAL - FEM - CLINICOS	1
CLINICA MEDICA FEMININA - FEM - CLINICOS	2
GINECOLOGIA - AMB - CIRURGICOS	1
GINECOLOGIA - FEM - CIRURGICOS	30
GINECOLOGIA - FEM - CLINICOS	13
NEUROLOGIA - AMB - CLINICOS	1
OBSTETRICIA CIRURGICA - FEM - OBSTETRICOS	233
OBSTETRICIA CLINICA - FEM - OBSTETRICOS	13
PEDIATRIA CLINICA - AMB - PEDIATRICOS	1
TOTAL	295
MATERNIDADE NOSSA SENHORA DE LOURDES	
BERCARIO - AMB - PEDIATRICOS	12
CIRURGIA TORACICA - FEM - CIRURGICOS	1
GINECOLOGIA - AMB - CIRURGICOS	2
GINECOLOGIA - FEM - CIRURGICOS	7
GINECOLOGIA - FEM - CLINICOS	8
GINECOLOGIA E MAMA - FEM - CLINICOS	1
OBSTETRICIA CIRURGICA - FEM - OBSTETRICOS	208
OBSTETRICIA CLINICA - FEM - OBSTETRICOS	25
TOTAL	264
PRONTO SOCORRO INFANTIL DE GOIANIA	
BERCARIO - AMB - PEDIATRICOS	1

PEDIATRIA CIRURGICA - AMB - PEDIATRICOS	1
PEDIATRIA CLINICA - AMB - PEDIATRICOS	67
TOTAL	69
PRONTO SOCORRO PARA QUEIMADURAS LTDA	
PEDIATRIA CIRURGICA - AMB - PEDIATRICOS	2
QUEIMADURA - AMB - PEDIATRICOS	12
QUEIMADURA - FEM - CIRURGICOS	27
QUEIMADURA - MASC - CIRURGICOS	58
UTI ADULTO II - MASC - UTI ADULTO II	1
UTI INFANTIL I - AMB - UTI INFANTIL I	1
UTI QUEIMADURA - AMB - UTI QUEIMADOS	1
TOTAL	102
SANATORIO ESPIRITA BATUIRA	
ALCOOLISMO - MASC - PSIQUIATRIA	2
PSIQUIATRIA - FEM - PSIQUIATRIA	32
PSIQUIATRIA - MASC - PSIQUIATRIA	27
TOTAL	61
SANTA CASA DE MISERICORDIA DE GOIANIA	
CARDIOLOGIA - AMB - CLINICOS	2
CARDIOLOGIA - FEM - CIRURGICOS	62
CARDIOLOGIA - FEM - CLINICOS	29
CARDIOLOGIA - MASC - CIRURGICOS	64
CARDIOLOGIA - MASC - CLINICOS	52
CIRURGIA GERAL - AMB - CIRURGICOS	1
CIRURGIA GERAL - FEM - CIRURGICOS	25
CIRURGIA GERAL - MASC - CIRURGICOS	34
CIRURGIA PLASTICA - AMB - PEDIATRICOS	1
CIRURGIA TORACICA - FEM - CIRURGICOS	6
CIRURGIA TORACICA - MASC - CIRURGICOS	12
CLINICA GERAL - FEM - CLINICOS	41
CLINICA GERAL - MASC - CLINICOS	30
CLINICA MEDICA FEMININA - FEM - CLINICOS	3
EMERGENCIA CLINICA - MASC - CLINICOS	1
GASTROENTEROLOGIA - FEM - CLINICOS	1
GASTROENTEROLOGIA - MASC - CIRURGICOS	1
GASTROENTEROLOGIA - MASC - CLINICOS	1
GINECOLOGIA - AMB - CIRURGICOS	2
GINECOLOGIA - FEM - CIRURGICOS	17
GINECOLOGIA - FEM - CLINICOS	6
HEMATOLOGIA - AMB - CLINICOS	2
HEMATOLOGIA - FEM - CLINICOS	5

HEMATOLOGIA - MASC - CLINICOS	1
ISOLAMENTO CLINICO - AMB - CLINICOS	1
NEFROLOGIA - AMB - CLINICOS	1
NEFROLOGIA - FEM - CIRURGICOS	2
NEFROLOGIA - FEM - CLINICOS	8
NEFROLOGIA - MASC - CLINICOS	29
NEFROUROLOGIA - FEM - CLINICOS	1
NEFROUROLOGIA - MASC - CLINICOS	2
NEUROCIRURGIA - FEM - CIRURGICOS	1
NEUROLOGIA - FEM - CLINICOS	6
NEUROLOGIA - MASC - CLINICOS	5
OBSTETRICIA CIRURGICA - FEM - OBSTETRICOS	140
OBSTETRICIA CLINICA - FEM - OBSTETRICOS	13
OFTALMOLOGIA - FEM - CIRURGICOS	1
OFTALMOLOGIA - MASC - CLINICOS	2
ONCOLOGIA - FEM - CIRURGICOS	1
ONCOLOGIA - FEM - CLINICOS	12
ONCOLOGIA - MASC - CIRURGICOS	3
ONCOLOGIA - MASC - CLINICOS	30
ONCOLOGIA PEDIATRICA - AMB - CLINICOS	17
ORTOPEDIA TRAUMATOLOGIA - FEM - CIRURGICOS	4
ORTOPEDIA TRAUMATOLOGIA - FEM - CLINICOS	1
ORTOPEDIA TRAUMATOLOGIA - MASC - CIRURGICOS	2
ORTOPEDIA TRAUMATOLOGIA - MASC - CLINICOS	1
PEDIATRIA CIRURGICA - AMB - PEDIATRICOS	2
PEDIATRIA CLINICA - AMB - PEDIATRICOS	44
PNEUMOLOGIA - MASC - CLINICOS	1
PNEUMOLOGIA PEDIATRIA CLINICA - AMB - PEDIATRICOS	1
PROCTOLOGIA - MASC - CIRURGICOS	2
UROLOGIA - FEM - CIRURGICOS	5
UROLOGIA - FEM - CLINICOS	1
UROLOGIA - MASC - CIRURGICOS	8
UROLOGIA - MASC - CLINICOS	4
UTI ADULTO II - AMB - UTI ADULTO II	8
UTI ADULTO II - FEM - UTI ADULTO II	15
UTI ADULTO II - MASC - UTI ADULTO II	7
UTI ADULTO II CORONARIANA - AMB - UTI ADULTO II	5
UTI I - FEM - UTI I	3
UTI I - MASC - UTI I	1
UTI ISOLAMENTO - AMB - UTI ADULTO II	1
VASCULAR - FEM - CLINICOS	1

VASCULAR - MASC - CIRURGICOS	1
TOTAL	792

3.1.2. Demonstrativo do Numero de Internações registradas por executante e tipo de procedimento – Julho / 12

ASMIGO	
303170085 - TRATAMENTO EM PSIQUIATRIA (EM HOSPITAL GERAL)	20
303170093 - TRATAMENTO EM PSIQUIATRIA	1
TOTAL	21
BENEFICENCIA LIBANESA	
301060088 - DIAGNOSTICO E/OU ATENDIMENTO DE URGENCIA EM CLINICA MEDICA	1
303010010 - TRATAMENTO DE DENGUE CLASSICA	1
303020032 - TRATAMENTO DE ANEMIA APLASTICA E OUTRAS ANEMIAS	1
303020059 - TRATAMENTO DE ANEMIAS NUTRICIONAIS	1
303030020 - TRATAMENTO DE DESNUTRICAÇÃO	2
303030038 - TRATAMENTO DE DIABETES MELLITUS	5
303060026 - TRATAMENTO DE ARRITMIAS	1
303060107 - TRATAMENTO DE CRISE HIPERTENSIVA	1
303060190 - TRATAMENTO DE INFARTO AGUDO DO MIOCARDIO	5
303060212 - TRATAMENTO DE INSUFICIENCIA CARDIACA	32
303060280 - TRATAMENTO DE SINDROME CORONARIANA AGUDA	6
303140046 - TRATAMENTO DAS DOENCAS CRONICAS DAS VIAS AEREAS INFERIORES	3
303140151 - TRATAMENTO DE PNEUMONIAS OU INFLUENZA (GRIPE)	15
303150050 - TRATAMENTO DE OUTRAS DOENCAS DO APARELHO URINARIO	6
305020013 - TRATAMENTO DA PIELONEFRITE	9
TOTAL	89
CASA DE EURIPEDES	
303170093 - TRATAMENTO EM PSIQUIATRIA	178
303170107 - TRATAMENTO EM PSIQUIATRIA EM HOSPITAL DIA	40
TOTAL	218
CLINICA DE REPOUSO DE GOIANIA	
303170093 - TRATAMENTO EM PSIQUIATRIA	89
TOTAL	89
CLINICA ISABELA	
303170093 - TRATAMENTO EM PSIQUIATRIA	116
TOTAL	116
CLINICA JARDIM AMERICA	
303170093 - TRATAMENTO EM PSIQUIATRIA	114

TOTAL	114
CRER	
303010037 - TRATAMENTO DE OUTRAS DOENCAS BACTERIANAS	1
303040076 - TRATAMENTO CONSERVADOR DA HEMORRAGIA CEREBRAL	1
303040084 - TRATAMENTO CONSERVADOR DE TRAUMATISMO CRANIOENCEFALICO (GRAU LEVE)	2
303040106 - TRATAMENTO CONSERVADOR DE TRAUMATISMO CRANIOENCEFALICO GRAVE	7
303040149 - TRATAMENTO DE AVC (ISQUEMICO / HEMORRAGICO AGUDO)	19
303060077 - TRATAMENTO DE CHOQUE HIPOVOLEMICO EM CRIANCA	1
303130016 - ATENDIMENTO A PACIENTE SOB CUIDADOS PROLONGADOS DEVIDO A CAUSAS EXTERNAS	1
303130059 - TRATAMENTO DE PACIENTE SOB CUIDADOS PROLONGADOS POR ENFERMIDADES NEUROLÓGICAS	1
303130075 - TRATAMENTO DE PACIENTE SOB CUIDADOS PROLONGADOS POR ENFERMIDADES OSTEOMUSCULARES	15
303140135 - TRATAMENTO DE OUTRAS DOENCAS DO APARELHO RESPIRATORIO	2
303140151 - TRATAMENTO DE PNEUMONIAS OU INFLUENZA (GRIPE)	11
303190019 - TRATAMENTO EM REABILITACAO	32
308040015 - TRATAMENTO DE COMPLICACOES DE PROCEDIMENTOS CIRURGICOS OU MEDICOS	6
403030153 - MICROCIRURGIA P/ TUMOR INTRACRANIANO (C/ TECNICA COMPLEMENTAR)	1
404010377 - TRAQUEOTOMIA	8
406020515 - TRATAMENTO CIRURGICO DE LESOES VASCULARES TRAUMATICAS DE MEMBRO INFERIOR UNILATE	1
407010211 - GASTROSTOMIA	6
408010150 - TRATAMENTO CIRURGICO DE FRATURA DA CLAVICULA	3
408020202 - REDUCAO INCRUENTA DE FRATURA DIAFISARIA DOS OSSOS DO ANTEBRACO	1
408020296 - REVISAO CIRURGICA DE COTO DE AMPUTACAO DO MEMBRO SUPERIOR (EXCETO MAO)	1
408020334 - TRATAMENTO CIRURGICO DE FRATURA / LESAO FISARIA DA EXTREMIDADE PROXIMAL DO UMERO	4
408020385 - TRATAMENTO CIRURGICO DE FRATURA / LESAO FISARIA SUPRA-CONDILIANA DO UMERO	1
408020393 - TRATAMENTO CIRURGICO DE FRATURA DA DIAFISE DO UMERO	2
408020407 - TRATAMENTO CIRURGICO DE FRATURA DA EXTREMIDADE / METAFISE DISTAL DOS OSSOS DO AN	8
408020423 - TRATAMENTO CIRURGICO DE FRATURA DIAFISARIA DE AMBOS OS OSSOS DO ANTEBRACO (C/ SI	12
408020431 - TRATAMENTO CIRURGICO DE FRATURA DIAFISARIA UNICA DO RADIO / DA ULNA	2
408020440 - TRATAMENTO CIRURGICO DE FRATURA LESAO FISARIA DOS OSSOS DO ANTEBRACO	2
408020547 - TRATAMENTO CIRURGICO DE LUXACAO OU FRATURA-LUXACAO DO COTOVELO	2
408040084 - ARTROPLASTIA TOTAL PRIMARIA DO QUADRIL CIMENTADA	1
408040092 - ARTROPLASTIA TOTAL PRIMARIA DO QUADRIL NAO CIMENTADA / HIBRIDA	2
408040262 - TRATAMENTO CIRURGICO DE FRATURA / LUXACAO / FRATURA-LUXACAO / DISJUNCAO DO ANEL	1

408040343 - TRATAMENTO CIRURGICO DE LUXACAO ESPONTANEA / PROGRESSIVA / PARALITICA DO QUADRIL	1
408050039 - ARTRODESE DE MEDIAS / GRANDES ARTICULACOES DE MEMBRO INFERIOR	1
408050063 - ARTROPLASTIA TOTAL PRIMARIA DO JOELHO	1
408050470 - TRATAMENTO CIRURGICO DE FRATURA / LESAO FISARIA DOS PODODACTILOS	1
408050489 - TRATAMENTO CIRURGICO DE FRATURA / LESAO FISARIA PROXIMAL (COLO) DO FEMUR (SINTES)	4
408050497 - TRATAMENTO CIRURGICO DE FRATURA BIMALEOLAR / TRIMALEOLAR / DA FRATURA-LUXACAO DO	7
408050500 - TRATAMENTO CIRURGICO DE FRATURA DA DIAFISE DA TIBIA	3
408050519 - TRATAMENTO CIRURGICO DE FRATURA DA DIAFISE DO FEMUR	1
408050527 - TRATAMENTO CIRURGICO DE FRATURA DA PATELA POR FIXACAO INTERNA (PATELECTOMIA)	1
408050535 - TRATAMENTO CIRURGICO DE FRATURA DO CALCANEIO	2
408050551 - TRATAMENTO CIRURGICO DE FRATURA DO PLANALTO TIBIAL	1
408050560 - TRATAMENTO CIRURGICO DE FRATURA DO TALUS	1
408050578 - TRATAMENTO CIRURGICO DE FRATURA DO TORNOZELO UNIMALEOLAR	1
408050586 - TRATAMENTO CIRURGICO DE FRATURA INTERCONDILEANA / DOS CONDILOS DO FEMUR	1
408050616 - TRATAMENTO CIRURGICO DE FRATURA SUBTROCANTERIANA	1
408050632 - TRATAMENTO CIRURGICO DE FRATURA TRANSTROCANTERIANA	1
408050713 - TRATAMENTO CIRURGICO DE LUXACAO / FRATURA-LUXACAO TARSO-METATARSICA	2
408050764 - TRATAMENTO CIRURGICO DE PE TORTO CONGENITO	3
408050896 - TRATAMENTO CIRURGICO DE ROTURA DO MENISCO COM MENISCECTOMIA PARCIAL / TOTAL	1
408060042 - AMPUTACAO / DESARTICULACAO DE DEDO	1
408060140 - FASCIECTOMIA	1
408060158 - MANIPULACAO ARTICULAR	1
408060212 - RESSECCAO DE CISTO SINOVIAL	1
408060360 - RETIRADA DE FIXADOR EXTERNO	1
408060379 - RETIRADA DE PLACA E/OU PARAFUSOS	3
408060476 - TENOPLASTIA OU ENXERTO DE TENDAO UNICO	1
408060484 - TENORRAFIA UNICA EM TUNEL OSTEO-FIBROSO	1
409050083 - POSTECTOMIA	1
415010012 - TRATAMENTO C/ CIRURGIAS MULTIPLAS	28
415030013 - TRATAMENTO CIRURGICO EM POLITRAUMATIZADOS	73
415040035 - DEBRIDAMENTO DE ULCERA / DE TECIDOS DESVITALIZADOS	2
TOTAL	305
FUNDACAO BANCO DE OLHOS DE GOIAS	
303050136 - TRATAMENTO CLINICO DE INTERCORRENCIAS OFTALMOLÓGICAS	3
405010125 - RECONSTITUICAO PARCIAL DE PALPEBRA COM TARSORRAFIA	3
405010133 - RECONSTITUICAO TOTAL DE PALPEBRA	7
405010176 - SUTURA DE PALPEBRAS	1

405030096 - SUTURA DE ESCLERA	2
405030142 - VITRECTOMIA POSTERIOR	1
405030177 - VITRECTOMIA POSTERIOR COM INFUSAO DE PERFLUOCARBONO/ELEO DE SILICONE/ENDOLASER	46
405040075 - EVISCERACAO DE GLOBO OCULAR	1
405040105 - EXPLANTACAO / REPOSICIONAMENTO DE LIO	1
405040156 - RECONSTITUICAO DE CAVIDADE ORBITARIA	1
405050046 - CICLOCRIOCOAGULACAO / DIATERMIA	1
405050097 - FACECTOMIA C/ IMPLANTE DE LENTE INTRA-OCULAR	2
405050100 - FACECTOMIA S/ IMPLANTE DE LENTE INTRA-OCULAR	3
405050135 - IMPLANTACAO DE PROTESE ANTI-GLAUCOMATOSA	1
405050151 - IMPLANTE SECUNDARIO DE LIO	1
405050216 - RECOBRIMENTO CONJUNTIVAL	9
405050232 - RECONSTRUCAO DE CAMARA ANTERIOR DO OLHO	1
405050321 - TRABECULECTOMIA	17
405050372 - FACOEMULSIFICACAO C/ IMPLANTE DE LENTE INTRA-OCULAR DOBRAVEL	1
415010012 - TRATAMENTO C/ CIRURGIAS MULTIPLAS	29
TOTAL	131
HOSPITAL CIDADE JARDIM	
301060070 - DIAGNOSTICO E/OU ATENDIMENTO DE URGENCIA EM CLINICA CIRURGICA	1
303010010 - TRATAMENTO DE DENGUE CLASSICA	6
303010053 - TRATAMENTO DE OUTRAS DOENCAS DEVIDAS A PROTOZOARIOS	1
303010061 - TRATAMENTO DE DOENCAS INFECCIOSAS E INTESTINAIS	20
303020040 - TRATAMENTO DE ANEMIA HEMOLITICA	1
303020059 - TRATAMENTO DE ANEMIAS NUTRICIONAIS	5
303030038 - TRATAMENTO DE DIABETES MELLITUS	6
303030046 - TRATAMENTO DE DISTURBIOS METABOLICOS	15
303040033 - TRATAMENTO DA MIGRANEA COMPLICADA	3
303040068 - TRATAMENTO CONSERVADOR DA DOR REBELDE DE ORIGEM CENTRAL E NEOPLASICA	1
303040149 - TRATAMENTO DE AVC (ISQUEMICO / HEMORRAGICO AGUDO)	5
303040165 - TRATAMENTO DE CRISES EPILETTICAS NAO CONTROLADAS	2
303060026 - TRATAMENTO DE ARRITMIAS	18
303060042 - TRATAMENTO DE CARDIOPATIA ISQUEMICA CRONICA	1
303060050 - TRATAMENTO DE CHOQUE ANAFILATICO	1
303060107 - TRATAMENTO DE CRISE HIPERTENSIVA	17
303060182 - TRATAMENTO DE HIPERTENSAO SECUNDARIA	5
303060190 - TRATAMENTO DE INFARTO AGUDO DO MIOCARDIO	25
303060212 - TRATAMENTO DE INSUFICIENCIA CARDIACA	27
303060280 - TRATAMENTO DE SINDROME CORONARIANA AGUDA	18
303060301 - TRATAMENTO DE VARIZES DOS MEMBROS INFERIORES C/ ULCERA	1
303070064 - TRATAMENTO DE DOENCAS DO ESOFAGO ESTOMAGO E DUODENO	4

303070072 - TRATAMENTO DE DOENCAS DO FIGADO	2
303070099 - TRATAMENTO DE ENTERITES E COLITES NAO INFECCIOSAS	1
303070102 - TRATAMENTO DE OUTRAS DOENCAS DO APARELHO DIGESTIVO	2
303070129 - TRATAMENTO DE TRANSTORNOS DAS VIAS BILIARES E PANCREAS	8
303080060 - TRATAMENTO DE ESTAFILOCOCCIAS	1
303080078 - TRATAMENTO DE ESTREPTOCOCCIAS	4
303080086 - TRATAMENTO DE FARMACODERMIAS	1
303080094 - TRATAMENTO DE OUTRAS AFECCOES DA PELE E DO TECIDO SUBCUTANEO	1
303140046 - TRATAMENTO DAS DOENCAS CRONICAS DAS VIAS AEREAS INFERIORES	16
303140100 - TRATAMENTO DE INFECCOES AGUDAS DAS VIAS AEREAS SUPERIORES	2
303140143 - TRATAMENTO DE OUTRAS INFECCOES AGUDAS DAS VIAS AEREAS INFERIORES	9
303140151 - TRATAMENTO DE PNEUMONIAS OU INFLUENZA (GRIPE)	55
303150050 - TRATAMENTO DE OUTRAS DOENCAS DO APARELHO URINARIO	8
305020013 - TRATAMENTO DA PIELONEFRITE	17
308020030 - TRATAMENTO DE INTOXICACAO OU ENVENENAMENTO POR EXPOSICAO A MEDICAMENTO E SUBSTAN	4
404020330 - SEPTOPLASTIA P/ CORRECAO DE DESVIO	1
404020402 - TRATAMENTO CIRURGICO DE PERFURACAO DO SEPTO NASAL	1
404020500 - OSTEOSSÍNTESE DA FRATURA COMPLEXA DA MANDÍBULA	8
404020526 - OSTEOSSINTESE DE FRATURA DO COMPLEXO ÓRBITO-ZIGOMÁTICO-MAXILAR	3
404020534 - OSTEOSSÍNTESE DE FRATURA DO COMPLEXO NASO-ÓRBITO-ETMOIDAL	1
404020542 - REDUÇÃO CIRÚRGICA DE FRATURA DOS OSSOS PRÓPRIOS DO NARIZ	1
404020585 - REDUÇÃO DE FRATURA DA MAXILA - LE FORT I SEM OSTEOSSÍNTESE.	1
407040161 - LAPAROTOMIA EXPLORADORA	1
408060581 - TRATAMENTO CIRURGICO DE DEFORMIDADE ARTICULAR POR RETRACAO TENO-CAPSULO-LIGAMENT	1
414010078 - REDUCAO CRUENTA DE AFUNDAMENTO DO MALAR C/ FIXACAO	3
414010094 - REDUCAO CRUENTA DE FRATURA BILATERAL DA MANDIBULA	3
414010116 - REDUCAO CRUENTA DE FRATURA DO MALAR C/ APARELHO DE CONTENCAO	1
414010124 - REDUCAO CRUENTA DE FRATURA DO MAXILAR SUPERIOR - LE FORT III	1
414010140 - REDUCAO CRUENTA DE FRATURA DOS OSSOS PROPRIOS DO NARIZ	4
414010159 - REDUCAO CRUENTA DE FRATURA UNILATERAL DE MANDIBULA	2
415030013 - TRATAMENTO CIRURGICO EM POLITRAUMATIZADOS	2
TOTAL	348
HOSPITAL CORACAO DE JESUS	
303010010 - TRATAMENTO DE DENGUE CLASSICA	3
303010061 - TRATAMENTO DE DOENCAS INFECCIOSAS E INTESTINAIS	9
303020059 - TRATAMENTO DE ANEMIAS NUTRICIONAIS	1
303030038 - TRATAMENTO DE DIABETES MELLITUS	1
303030046 - TRATAMENTO DE DISTURBIOS METABOLICOS	2
303060182 - TRATAMENTO DE HIPERTENSAO SECUNDARIA	1
303060190 - TRATAMENTO DE INFARTO AGUDO DO MIOCARDIO	1

303060212 - TRATAMENTO DE INSUFICIENCIA CARDIACA	2
303070064 - TRATAMENTO DE DOENCAS DO ESOFAGO ESTOMAGO E DUODENO	1
303070099 - TRATAMENTO DE ENTERITES E COLITES NAO INFECCIOSAS	1
303070129 - TRATAMENTO DE TRANSTORNOS DAS VIAS BILIARES E PANCREAS	3
303080051 - TRATAMENTO DE DERMATITES E ECZEMAS	2
303080078 - TRATAMENTO DE ESTREPTOCOCCIAS	5
303100044 - TRATAMENTO DE INTERCORRENCIAS CLINICAS NA GRAVIDEZ	1
303140046 - TRATAMENTO DAS DOENCAS CRONICAS DAS VIAS AEREAS INFERIORES	1
303140135 - TRATAMENTO DE OUTRAS DOENCAS DO APARELHO RESPIRATORIO	1
303140143 - TRATAMENTO DE OUTRAS INFECCOES AGUDAS DAS VIAS AEREAS INFERIORES	5
303140151 - TRATAMENTO DE PNEUMONIAS OU INFLUENZA (GRIPE)	10
303150050 - TRATAMENTO DE OUTRAS DOENCAS DO APARELHO URINARIO	2
305020013 - TRATAMENTO DA PIELONEFRITE	4
310010039 - PARTO NORMAL	60
407040013 - DRENAGEM DE ABSCESSO PELVICO	1
411010034 - PARTO CESARIANO	108
411020013 - CURETAGEM POS-ABORTAMENTO / PUERPERAL	12
TOTAL	237
HOSPITAL DA CRIANCA	
301060010 - DIAGNOSTICO E/OU ATENDIMENTO DE URGENCIA EM CLINICA PEDIATRICA	2
303030046 - TRATAMENTO DE DISTURBIOS METABOLICOS	1
303040084 - TRATAMENTO CONSERVADOR DE TRAUMATISMO CRANIOENCEFALICO (GRAU LEVE)	9
303040092 - TRATAMENTO CONSERVADOR DE TRAUMATISMO CRANIOENCEFALICO (GRAU MEDIO)	2
303040165 - TRATAMENTO DE CRISES EPILETTICAS NAO CONTROLADAS	3
303060212 - TRATAMENTO DE INSUFICIENCIA CARDIACA	6
303060239 - TRATAMENTO DE MIOCARDIOPATIAS	2
303090316 - TRATAMENTO DAS POLIARTROPATHIAS INFECCIOSAS / INFLAMATORIAS	1
303110040 - TRATAMENTO DE MALFORMACOES CONGENITAS DO APARELHO CIRCULATORIO	6
303140046 - TRATAMENTO DAS DOENCAS CRONICAS DAS VIAS AEREAS INFERIORES	1
303140100 - TRATAMENTO DE INFECCOES AGUDAS DAS VIAS AEREAS SUPERIORES	2
303140135 - TRATAMENTO DE OUTRAS DOENCAS DO APARELHO RESPIRATORIO	8
303140143 - TRATAMENTO DE OUTRAS INFECCOES AGUDAS DAS VIAS AEREAS INFERIORES	3
303140151 - TRATAMENTO DE PNEUMONIAS OU INFLUENZA (GRIPE)	12
303160055 - TRATAMENTO DE TRANSTORNOS RELACIONADOS C/ A DURACAO DA GESTACAO E C/ O CRESCIMEN	3
303160063 - TRATAMENTO DE TRANSTORNOS RESPIRATORIOS E CARDIOVASCULARES ESPECIFICOS DO PERIOD	7
308020030 - TRATAMENTO DE INTOXICACAO OU ENVENENAMENTO POR EXPOSICAO A MEDICAMENTO E SUBSTAN	1
401020045 - EXCISAO E ENXERTO DE PELE (HEMANGIOMA, NEVUS OU TUMOR)	1

401020053 - EXCISAO E SUTURA DE LESAO NA PELE C/ PLASTICA EM Z OU ROTACAO DE RETALHO	1
403010080 - DERIVACAO RAQUE-PERITONEAL	1
403010101 - DERIVACAO VENTRICULAR P/ PERITONEO / ATRIO / PLEURA / RAQUE	13
403010144 - RECONSTRUCAO CRANIANA / CRANIO-FACIAL	3
403010187 - REVISAO DE DERIVACAO VENTRICULAR PARA PERITONEO / ATRIO / PLEURA / RAQUE	7
403010233 - TRATAMENTO CIRURGICO DE DISRAFISMO OCULTO	1
403010268 - TRATAMENTO CIRURGICO DE FRATURA DO CRANIO C/ AFUNDAMENTO	1
403010306 - TRATAMENTO CIRURGICO DE HEMATOMA SUBDURAL AGUDO	1
403030153 - MICROCIRURGIA P/ TUMOR INTRACRANIANO (C/ TECNICA COMPLEMENTAR)	4
406010196 - CORRECAO DE COMUNICACAO INTER-VENTRICULAR	2
406010269 - CORRECAO DE DUPLA VIA DE SAIDA DO VENTRICULO DIREITO	1
406010307 - CORRECAO DE ESTENOSE SUPRA-AORTICA	1
406010331 - CORRECAO DE HIPOPLASIA DE VENTRICULO ESQUERDO	1
406010420 - CORRECAO DE TETRALOGIA DE FALLOT E VARIANTES (0 A 3 ANOS)	2
406010439 - CORRECAO DE TETRALOGIA DE FALLOT E VARIANTES (04 A 110 ANOS)	1
406010447 - CORRECAO DE TRANSPOSICAO DE GRANDES VASOS DA BASE (0 A 3 ANOS)	1
406010536 - FECHAMENTO DE COMUNICACAO INTERATRIAL	4
406010544 - FECHAMENTO DE COMUNICACAO INTERVENTRICULAR	1
406010641 - IMPLANTE DE MARCAPASSO DE CAMARA DUPLA EPIMIOCARDICO	1
407010297 - TRATAMENTO CIRURGICO DE REFLUXO GASTROESOFAGICO	1
407020241 - FECHAMENTO DE ENTEROSTOMIA (QUALQUER SEGMENTO)	1
407030034 - COLECISTECTOMIA VIDEOLAPAROSCOPICA	1
407040064 - HERNIOPLASTIA EPIGASTRICA	1
407040099 - HERNIOPLASTIA INGUINAL (BILATERAL)	1
407040102 - HERNIOPLASTIA INGUINAL / CRURAL (UNILATERAL)	5
407040129 - HERNIOPLASTIA UMBILICAL	1
409040134 - ORQUIDOPEXIA UNILATERAL	2
409050083 - POSTECTOMIA	2
412040166 - TORACOSTOMIA C/ DRENAGEM PLEURAL FECHADA	2
TOTAL	134
HOSPITAL DAS CLINICAS	
301060010 - DIAGNOSTICO E/OU ATENDIMENTO DE URGENCIA EM CLINICA PEDIATRICA	3
301060070 - DIAGNOSTICO E/OU ATENDIMENTO DE URGENCIA EM CLINICA CIRURGICA	4
301060088 - DIAGNOSTICO E/OU ATENDIMENTO DE URGENCIA EM CLINICA MEDICA	11
303010037 - TRATAMENTO DE OUTRAS DOENCAS BACTERIANAS	7
303020032 - TRATAMENTO DE ANEMIA APLASTICA E OUTRAS ANEMIAS	1
303020040 - TRATAMENTO DE ANEMIA HEMOLITICA	6
303020067 - TRATAMENTO DE DEFEITOS DA COAGULACAO PURPURA E OUTRAS AFECÇÕES HEMORRAGICAS	2
303020083 - TRATAMENTO DE OUTRAS DOENCAS DO SANGUE E DOS ORGAOS HEMATOPOETICOS	13

303030020 - TRATAMENTO DE DESNUTRICAÇÃO	2
303030038 - TRATAMENTO DE DIABETES MELLITUS	5
303040092 - TRATAMENTO CONSERVADOR DE TRAUMATISMO CRANIOENCEFALICO (GRAU MEDIO)	1
303040114 - TRATAMENTO CONSERVADOR DE TRAUMATISMO RAQUIMEDULAR	1
303040130 - TRATAMENTO DAS MIELITES / MIELOPATIAS	1
303040149 - TRATAMENTO DE AVC (ISQUEMICO / HEMORRAGICO AGUDO)	5
303040270 - TRATAMENTO DE POLIRRADICULONEURITE DESMIELINIZANTE AGUDA	2
303040289 - TRATAMENTO DE SURTO DE ESCLEROSE MULTIPLA	1
303050136 - TRATAMENTO CLÍNICO DE INTERCORRÊNCIAS OFTALMOLÓGICAS	2
303060026 - TRATAMENTO DE ARRITMIAS	2
303060077 - TRATAMENTO DE CHOQUE HIPOVOLEMICO EM CRIANÇA	1
303060107 - TRATAMENTO DE CRISE HIPERTENSIVA	2
303060123 - TRATAMENTO DE DOENÇA REUMÁTICA S/ CARDITE	2
303060131 - TRATAMENTO DE EDEMA AGUDO DE PULMAO	1
303060190 - TRATAMENTO DE INFARTO AGUDO DO MIOCARDIO	3
303060204 - TRATAMENTO DE INSUFICIÊNCIA ARTERIAL C/ ISQUEMIA CRÍTICA	2
303060212 - TRATAMENTO DE INSUFICIÊNCIA CARDIACA	13
303060247 - TRATAMENTO DE OUTRAS VASCULOPATIAS	2
303060263 - TRATAMENTO DE PE DIABÉTICO COMPLICADO	4
303060280 - TRATAMENTO DE SÍNDROME CORONARIANA AGUDA	2
303060298 - TRATAMENTO DE TROMBOSE VENOSA PROFUNDA	2
303070072 - TRATAMENTO DE DOENÇAS DO FIGADO	5
303070099 - TRATAMENTO DE ENTERITES E COLITES NÃO INFECCIOSAS	1
303070102 - TRATAMENTO DE OUTRAS DOENÇAS DO APARELHO DIGESTIVO	10
303070110 - TRATAMENTO DE OUTRAS DOENÇAS DO INTESTINO	3
303070129 - TRATAMENTO DE TRANSTORNOS DAS VIAS BILIARES E PÂNCREAS	4
303080078 - TRATAMENTO DE ESTREPTOCOCCIAS	2
303080094 - TRATAMENTO DE OUTRAS AFECCÕES DA PELE E DO TECIDO SUBCUTÂNEO	7
303090235 - TRATAMENTO CONSERVADOR DE LESÃO DA COLUNA TORACO-LOMBO-SACRA C/ ORTESE	1
303090316 - TRATAMENTO DAS POLIARTROPATIAS INFECCIOSAS / INFLAMATORIAS	7
303100010 - TRATAMENTO DE COMPLICAÇÕES RELACIONADAS PREDOMINANTEMENTE AO PUERPERIO	2
303100044 - TRATAMENTO DE INTERCORRÊNCIAS CLÍNICAS NA GRAVIDEZ	20
303140020 - TRATAMENTO DA FIBROSE CÍSTICA COM MANIFESTAÇÕES PULMONARES	1
303140046 - TRATAMENTO DAS DOENÇAS CRÔNICAS DAS VIAS AERIAS INFERIORES	2
303140070 - TRATAMENTO DE DOENÇA DO OUVIDO EXTERNO MEDIO E DA MASTOIDE	1
303140097 - TRATAMENTO DE HEMORRAGIAS DAS VIAS RESPIRATORIAS	1
303140100 - TRATAMENTO DE INFECCÕES AGUDAS DAS VIAS AERIAS SUPERIORES	6
303140127 - TRATAMENTO DE OUTRAS DOENÇAS DAS VIAS AERIAS SUPERIORES	4
303140135 - TRATAMENTO DE OUTRAS DOENÇAS DO APARELHO RESPIRATORIO	7

303140143 - TRATAMENTO DE OUTRAS INFECCOES AGUDAS DAS VIAS AEREAS INFERIORES	2
303140151 - TRATAMENTO DE PNEUMONIAS OU INFLUENZA (GRIPE)	5
303150017 - TRATAMENTO DE DOENCAS DOS ORGAOS GENITAIS MASCULINOS	1
303150025 - TRATAMENTO DE DOENCAS GLOMERULARES	7
303150050 - TRATAMENTO DE OUTRAS DOENCAS DO APARELHO URINARIO	9
303150068 - TRATAMENTO DE OUTROS TRANSTORNOS DO RIM E DO URETER	2
303160039 - TRATAMENTO DE OUTROS TRANSTORNOS ORIGINADOS NO PERIODO PERINATAL	3
303160047 - TRATAMENTO DE TRANSTORNOS HEMORRAGICOS E HEMATOLOGICOS DO FETO E DO RECEM-NASCID	7
303160055 - TRATAMENTO DE TRANSTORNOS RELACIONADOS C/ A DURACAO DA GESTACAO E C/ O CRESCIMEN	1
303160063 - TRATAMENTO DE TRANSTORNOS RESPIRATORIOS E CARDIOVASCULARES ESPECIFICOS DO PERIOD	11
304080020 - INTERNACAO P/ QUIMIOTERAPIA DE ADMINISTRACAO CONTINUA DE 3 DIAS	1
304100013 - TRATAMENTO DE INTERCORRENCIAS CLINICAS DE PACIENTE ONCOLOGICO	18
304100021 - TRATAMENTO CLINICO DE PACIENTE ONCOLOGICO	1
305010174 - TRATAMENTO DE INTERCORRENCIA EM PACIENTE RENAL CRONICO SOB TRATAMENTO DIALITICO	2
305020013 - TRATAMENTO DA PIELONEFRITE	4
305020048 - TRATAMENTO DE INSUFICIENCIA RENAL AGUDA	2
305020056 - TRATAMENTO DE INSUFICIENCIA RENAL CRONICA	8
308010019 - TRATAMENTO DE TRAUMATISMOS DE LOCALIZACAO ESPECIFICADA / NAO ESPECIFICADA	1
308030010 - TRATAMENTO DE EFEITOS DA PENETRACAO DE CORPO ESTRANHO EM ORIFICIO NATURAL	1
308040015 - TRATAMENTO DE COMPLICACOES DE PROCEDIMENTOS CIRURGICOS OU MEDICOS	3
310010039 - PARTO NORMAL	8
310010047 - PARTO NORMAL EM GESTACAO DE ALTO RISCO	1
401020037 - ENXERTO LIVRE DE PELE TOTAL	1
403010101 - DERIVACAO VENTRICULAR P/ PERITONEO / ATRIO / PLEURA / RAQUE	1
403010314 - TRATAMENTO CIRURGICO DE HEMATOMA SUBDURAL CRONICO	1
403020050 - MICRONEUROLISE DE NERVO PERIFERICO	1
403020069 - MICRONEURORRAFIA	1
403030145 - MICROCIURURGIA P/ TUMOR INTRACRANIANO	1
403070058 - EMBOLIZACAO DE ANEURISMA CEREBRAL MAIOR QUE 15 MM C/ COLO LARGO	1
404010024 - AMIGDALECTOMIA	1
404010059 - DRENAGEM DE ABSCESSO FARINGEO	1
404010113 - EXERESE DE PAPILOMA EM LARINGE	1
404010121 - EXERESE DE TUMOR DE VIAS AEREAS SUPERIORES, FACE E PESCOCO	1
404010318 - RETIRADA DE CORPO ESTRANHO DE OUVIDO / FARINGE / LARINGE / NARIZ	2
404010377 - TRAQUEOTOMIA	4
404010385 - TRATAMENTO CIRURGICO DE ESTENOSE DO CONDUTO AUDITIVO	1
405010133 - RECONSTITUICAO TOTAL DE PALPEBRA	1

405030142 - VITRECTOMIA POSTERIOR	5
405030169 - VITRECTOMIA POSTERIOR COM INFUSÃO DE PERFLUOCARBONO E ENDOLASER	2
405030177 - VITRECTOMIA POSTERIOR COM INFUSÃO DE PERFLUOCARBONO/ELEO DE SILICONE/ENDOLASER	17
405040059 - DESCOMPRESSÃO DE ORBITA	2
405040075 - EVISCERAÇÃO DE GLOBO OCULAR	3
405050135 - IMPLANTAÇÃO DE PROTESE ANTI-GLAUCOMATOSA	1
405050232 - RECONSTRUÇÃO DE CÂMARA ANTERIOR DO OLHO	2
406010560 - IMPLANTE DE CARDIODESFIBRILADOR DE CÂMARA ÚNICA TRANSVENOSO	1
406010587 - IMPLANTE DE CARDIODESFIBRILADOR DE CÂMARA DUPLA TRANSVENOSO	1
406010820 - PLÁSTICA VALVAR E/OU TROCA VALVAR MÚLTIPLA	1
406010935 - REVASCULARIZAÇÃO MIOCÁRDICA C/ USO DE EXTRACORPÓREA (C/ 2 OU MAIS ENXERTOS)	2
406020078 - COLOCAÇÃO DE CATETER TOTALMENTE / SEMI-IMPLANTÁVEL	1
406020124 - EMBOLECTOMIA ARTERIAL	1
406020370 - PONTE-TROMBOENDARTERECTOMIA DE CARÓTIDA	1
406020442 - REVASCULARIZAÇÃO POR PONTE / TROMBOENDARTERECTOMIA FÊMORO-POPLÍTEA DISTAL	2
406030022 - ANGIOPLÁSTIA CORONÁRIA C/ IMPLANTE DE DUPLA PROTESE INTRALUMINAL ARTERIAL	2
406030030 - ANGIOPLÁSTIA CORONÁRIA C/ IMPLANTE DE PROTESE INTRALUMINAL	1
406040028 - ANGIOPLÁSTIA INTRALUMINAL DE AORTA, VEIA CAVA / VASOS ILÍACOS (C/ STENT)	3
406040060 - ANGIOPLÁSTIA INTRALUMINAL DE VASOS DAS EXTREMIDADES (C/ STENT NÃO RECOBERTO)	3
407010033 - ESOFAGECTOMIA DISTAL C/ TORACOTOMIA	1
407010130 - GASTRECTOMIA PARCIAL C/ OU S/ VAGOTOMIA	1
407010211 - GASTROSTOMIA	3
407020012 - AMPUTAÇÃO COMPLETA ABDOMINO-PERINEAL DO RETO	1
407020039 - APENDICECTOMIA	2
407020063 - COLECTOMIA PARCIAL (HEMICOLECTOMIA)	4
407020136 - DRENAGEM DE ABSCESSO ANU-RETAL	1
407020276 - FISTULECTOMIA / FISTULOTOMIA ANAL	1
407020403 - RETOSSIGMOIDECTOMIA ABDOMINAL	2
407030026 - COLECISTECTOMIA	4
407030034 - COLECISTECTOMIA VIDEOLAPAROSCÓPICA	1
407040099 - HERNIOPLÁSTIA INGUINAL (BILATERAL)	2
407040145 - HERNIORRAFIA S/ RESSECÇÃO INTESTINAL (HERNIA ESTRANGULADA)	1
407040161 - LAPAROTOMIA EXPLORADORA	6
407040188 - LIBERAÇÃO DE ADERÊNCIAS INTESTINAIS	1
408010134 - REDUÇÃO INCRUENTA DE LUXAÇÃO OU FRATURA / LUXAÇÃO ESCAPULO-UMERAL	1
408020342 - TRATAMENTO CIRÚRGICO DE FRATURA / LESÃO FISÁRIA DAS FALANGES DA MÃO (COM FIXAÇÃO)	2

408020385 - TRATAMENTO CIRURGICO DE FRATURA / LESAO FISARIA SUPRA-CONDILIANA DO UMERO	1
408020407 - TRATAMENTO CIRURGICO DE FRATURA DA EXTREMIDADE / METAFISE DISTAL DOS OSSOS DO AN	2
408030623 - REVISAO DE ARTRODESE / TRATAMENTO CIRURGICO DE PSEUDARTROSE DA COLUNA CERVICAL P	1
408040084 - ARTROPLASTIA TOTAL PRIMARIA DO QUADRIL CIMENTADA	1
408040297 - TRATAMENTO CIRURGICO DE FRATURA DO ACETABULO	1
408050012 - AMPUTACAO / DESARTICULACAO DE MEMBROS INFERIORES	3
408050020 - AMPUTACAO / DESARTICULACAO DE PE E TARSO	3
408050225 - REDUCAO INCRUENTA DE FRATURA DIAFISARIA / LESAO FISARIA DISTAL DA TIBIA C/ OU S/	1
408050233 - REDUCAO INCRUENTA DE FRATURA DIAFISARIA / LESAO FISARIA PROXIMAL DO FEMUR	1
408050322 - REPARO DE BAINHA TENDINOSA AO NIVEL DO TORNOZELO	1
408050497 - TRATAMENTO CIRURGICO DE FRATURA BIMALEOLAR / TRIMALEOLAR / DA FRATURA-LUXACAO DO	3
408050500 - TRATAMENTO CIRURGICO DE FRATURA DA DIAFISE DA TIBIA	2
408050519 - TRATAMENTO CIRURGICO DE FRATURA DA DIAFISE DO FEMUR	1
408050551 - TRATAMENTO CIRURGICO DE FRATURA DO PLANALTO TIBIAL	1
408050578 - TRATAMENTO CIRURGICO DE FRATURA DO TORNOZELO UNIMALEOLAR	2
408050608 - TRATAMENTO CIRURGICO DE FRATURA LESAO FISARIA DISTAL DE TIBIA	1
408050632 - TRATAMENTO CIRURGICO DE FRATURA TRANSTROCANTERIANA	1
408060042 - AMPUTACAO / DESARTICULACAO DE DEDO	2
408060310 - RESSECCAO SIMPLES DE TUMOR OSSEO / DE PARTES MOLES	1
408060379 - RETIRADA DE PLACA E/OU PARAFUSOS	1
408060484 - TENORRAFIA UNICA EM TUNEL OSTEO-FIBROSO	1
408060557 - TRATAMENTO CIRURGICO DE ARTRITE INFECCIOSA (GRANDES E MEDIAS ARTICULACOES)	7
409010090 - CISTOSTOMIA	1
409010170 - INSTALACAO ENDOSCOPICA DE CATETER DUPLO J	2
409010235 - NEFROLITOTOMIA PERCUTANEA	1
409010286 - NEFROSTOMIA C/ OU S/ DRENAGEM	1
409010294 - NEFROSTOMIA PERCUTANEA	1
409010561 - URETEROLITOTOMIA	4
409020176 - URETROTOMIA INTERNA	1
409040169 - ORQUIECTOMIA UNILATERAL	1
409040215 - TRATAMENTO CIRURGICO DE HIDROCELE	1
409060054 - CURETAGEM UTERINA EM MOLA HIDATIFORME	3
409060194 - MIOMECTOMIA	1
411010026 - PARTO CESARIANO EM GESTACAO DE ALTO RISCO	23
411010034 - PARTO CESARIANO	18
411020013 - CURETAGEM POS-ABORTAMENTO / PUERPERAL	8
411020048 - TRATAMENTO CIRURGICO DE GRAVIDEZ ECTOPICA	1

412040166 - TORACOSTOMIA C/ DRENAGEM PLEURAL FECHADA	3
412050048 - LOBECTOMIA PULMONAR	1
414010094 - REDUCAO CRUENTA DE FRATURA BILATERAL DA MANDIBULA	1
414010159 - REDUCAO CRUENTA DE FRATURA UNILATERAL DE MANDIBULA	1
415010012 - TRATAMENTO C/ CIRURGIAS MULTIPLAS	11
415020034 - OUTROS PROCEDIMENTOS COM CIRURGIAS SEQUENCIAIS	1
415040035 - DEBRIDAMENTO DE ULCERA / DE TECIDOS DESVITALIZADOS	1
416010016 - AMPUTACAO DE PENIS POR TUMOR	1
416010075 - NEFRECTOMIA TOTAL POR TUMOR	1
416010172 - RESSECCAO ENDOSCOPICA DE TUMOR VESICAL	1
416030106 - RESSECCAO DE LESAO MALIGNA	1
416040098 - GASTROSTOMIA POR TUMOR	1
416050077 - RETOSSIGMOIDECTOMIA ABDOMINAL POR TUMOR	1
416120024 - MASTECTOMIA RADICAL C/ LINFADENECTOMIA AXILAR	2
TOTAL	521
HOSPITAL DE CANCER	
201010313 - BIOPSIA DE OSSO / CARTILAGEM DA CINTURA PELVICA (POR AGULHA / CEU ABERTO)	2
201010321 - BIOPSIA DE OSSO / CARTILAGEM DE MEMBRO INFERIOR (POR AGULHA / CEU ABERTO)	1
201010330 - BIOPSIA DE OSSO / CARTILAGEM DE MEMBRO SUPERIOR (POR AGULHA / CEU ABERTO)	1
201010577 - BIOPSIAS MULTIPLAS P/ ESTADIAMENTO	22
303010037 - TRATAMENTO DE OUTRAS DOENCAS BACTERIANAS	67
303040068 - TRATAMENTO CONSERVADOR DA DOR REBELDE DE ORIGEM CENTRAL E NEOPLASICA	14
303040122 - TRATAMENTO CONSERVADOR DE TUMOR CEREBRAL	5
303040130 - TRATAMENTO DAS MIELITES / MIELOPATIAS	1
304080020 - INTERNACAO P/ QUIMIOTERAPIA DE ADMINISTRACAO CONTINUA DE 3 DIAS	43
304080039 - INTERNACAO P/ QUIMIOTERAPIA DE LEUCEMIAS AGUDAS / CRONICAS AGUDIZADAS	2
304090018 - IODOTERAPIA DE CARCINOMA DIFERENCIADO DA TIREOIDE (150 MCI)	5
304090026 - IODOTERAPIA DE CARCINOMA DIFERENCIADO DA TIREOIDE (100 MCI)	3
304100013 - TRATAMENTO DE INTERCORRENCIAS CLINICAS DE PACIENTE ONCOLOGICO	138
402010035 - TIREOIDECTOMIA PARCIAL	4
402010043 - TIREOIDECTOMIA TOTAL	11
403010187 - REVISAO DE DERIVACAO VENTRICULAR PARA PERITONEO / ATRIO / PLEURA / RAQUE	1
403030099 - MICROCIRURGIA DE TUMOR MEDULAR C/ TECNICA COMPLEMENTAR	1
403030153 - MICROCIRURGIA P/ TUMOR INTRACRANIANO (C/ TECNICA COMPLEMENTAR)	9
404010172 - LARINGECTOMIA PARCIAL	14
404010377 - TRAQUEOTOMIA	11
404010466 - PAROTIDECTOMIA PARCIAL OU SUBTOTAL	3

405030185 - TERMOTERAPIA TRANSPUPILAR	2
405040091 - EXERESE DE TUMOR MALIGNO INTRA-OCULAR	1
406020078 - COLOCACAO DE CATETER TOTALMENTE / SEMI-IMPLANTAVEL	3
406020493 - TRATAMENTO CIRURGICO DE LESOES VASCULARES TRAUMATICAS DA REGIAO CERVICAL	3
407010211 - GASTROSTOMIA	1
407020179 - ENTERECTOMIA	1
407020241 - FECHAMENTO DE ENTEROSTOMIA (QUALQUER SEGMENTO)	2
407020306 - JEJUNOSTOMIA / ILEOSTOMIA	1
407030018 - ANASTOMOSE BILEO-DIGESTIVA	1
407030026 - COLECISTECTOMIA	1
407040080 - HERNIOPLASTIA INCISIONAL	1
407040161 - LAPAROTOMIA EXPLORADORA	7
408030135 - ARTRODESE INTERSOMATICA VIA POSTERIOR / POSTERO-LATERAL UM NIVEL	1
408030275 - ARTRODESE TORACO-LOMBO-SACRA POSTERIOR (TRES NIVEIS - INCLUI INSTRUMENTACAO)	1
409010090 - CISTOSTOMIA	3
409010464 - TRATAMENTO CIRURGICO DE FISTULA VESICO-RETAL	1
409020176 - URETROTOMIA INTERNA	1
409030040 - RESSECCAO ENDOSCOPICA DE PROSTATA	2
409040142 - ORQUIECTOMIA BILATERAL	11
409060038 - CONIZACAO	10
409060046 - CURETAGEM SEMIOTICA C/ OU S/ DILATAcao DO COLO DO UTERO	1
409060143 - HISTERECTOMIA TOTAL AMPLIADA (WERTHEIN-MEIGS)	1
410010057 - MASTECTOMIA RADICAL C/ LINFADENECTOMIA	1
410010111 - SETORECTOMIA / QUADRANTECTOMIA	1
412010100 - TRAQUEOPLASTIA E/OU LARINGOTRAQUEOPLASTIA	2
412040166 - TORACOSTOMIA C/ DRENAGEM PLEURAL FECHADA	3
413040151 - TRANSFERENCIA INTERMEDIARIA DE RETALHO	2
415010012 - TRATAMENTO C/ CIRURGIAS MULTIPLAS	38
415040027 - DEBRIDAMENTO DE FASCEITE NECROTIZANTE	1
415040035 - DEBRIDAMENTO DE ULCERA / DE TECIDOS DESVITALIZADOS	2
416010024 - CISTECTOMIA TOTAL E DERIVACAO EM 1 SO TEMPO POR TUMOR	1
416010075 - NEFRECTOMIA TOTAL POR TUMOR	2
416010105 - ORQUIECTOMIA C/ ESVAZIAMENTO GANGLIONAR POR TUMOR	1
416010130 - PROSTATOVESICULECTOMIA RADICAL	21
416010164 - RESSECCAO DE TUMORES MULTIPLOS DO TRATO URINARIO	5
416020062 - LINFADENECTOMIA RADICAL AXILAR UNILATERAL POR TUMOR	6
416020100 - LINFADENECTOMIA RADICAL INGUINAL UNILATERAL POR TUMOR	1
416020143 - LINFADENECTOMIA SUPRACLAVICULAR UNILATERAL POR TUMOR	2
416030025 - EXCISAO DE TUMOR DE GLANDULA SALIVAR	1
416030041 - EXCISAO DE TUMOR DE GLANDULA SUBMAXILAR	2

416030068 - GLOSSECTOMIA PARCIAL POR TUMOR	1
416030130 - TIREOIDECTOMIA TOTAL POR TUMOR	2
416040020 - COLEDOCOTOMIA C/ OU S/ COLECISTECTOMIA POR TUMOR	1
416040071 - GASTRECTOMIA TOTAL POR TUMOR	1
416040098 - GASTROSTOMIA POR TUMOR	7
416040101 - HEPATECTOMIA PARCIAL POR TUMOR LOBECTOMIA DIREITA / ESQUERDA	1
416040110 - PANCREATECTOMIA PARCIAL POR TUMOR	1
416040128 - PANCREATO-DUODENOTOMIA POR TUMOR	3
416040144 - RESSECCAO DE TUMOR RETROPERITONIAL C/ RESSECCAO DE ORGAOS CONTIGUOS	1
416050026 - COLECTOMIA PARCIAL POR TUMOR (HEMICOLECTOMIA)	4
416050050 - EXCISAO DE TUMOR RETAL PELO ANUS	1
416050077 - RETOSSIGMOIDECTOMIA ABDOMINAL POR TUMOR	2
416060030 - COLPECTOMIA TOTAL POR TUMOR	1
416060064 - HISTERECTOMIA TOTAL AMPLIADA POR TUMOR	3
416060072 - HISTERECTOMIA TOTAL POR TUMOR	1
416060102 - VULVECTOMIA SIMPLES POR TUMOR	1
416080014 - EXCISAO E ENXERTO DE PELE (HEMANGIOMA NEVUS / TUMOR)	1
416080030 - EXCISAO E SUTURA COM PLASTICA EM Z NA PELE POR TUMOR	14
416080065 - EXTIRPACAO E SUPRESSAO MULTIPLA DE LESAO DA PELE E TECIDO CELULAR SUBCUTANEO	4
416080081 - RECONSTRUCAO C/ RETALHO MIOCUTANEO EM CIRURGIA ONCOLOGICA (QUALQUER PARTE)	12
416080103 - RESSECCAO AMPLIADA DE TUMORES DE PARTES MOLES	15
416120024 - MASTECTOMIA RADICAL C/ LINFADENECTOMIA AXILAR	1
416130020 - EXTIRPACAO DE TUMOR DO CAVUM	4
416130062 - MANDIBULECTOMIA PELVI-GLOSO POR TUMOR	1
501030069 - COLETA E ACONDICIONAMENTO DE MEDULA OSSEA NO BRASIL PARA TRANSPLANTE AUTOGENICO	3
505010011 - TRANSPLANTE ALOGENICO DE CELULAS-TRONCO HEMATOPOETICAS DE MEDULA OSSEA - APARENT	1
506020037 - TRATAMENTO DE INTERCORRENCIA POS-TRANSPLANTE ALOGENICO DE CELULAS-TRONCO HEMATOP	2
506020045 - TRATAMENTO DE INTERCORRENCIA POS-TRANSPLANTE DE ORGAOS / CELULAS-TRONCO HEMATOPO	2
TOTAL	597
HOSPITAL DE DOENCAS TROPICAIS DR. ANUAR AUAD	
301060010 - DIAGNOSTICO E/OU ATENDIMENTO DE URGENCIA EM CLINICA PEDIATRICA	1
301060088 - DIAGNOSTICO E/OU ATENDIMENTO DE URGENCIA EM CLINICA MEDICA	15
303010010 - TRATAMENTO DE DENGUE CLASSICA	1
303010029 - TRATAMENTO DE DENGUE HEMORRAGICA	1
303010037 - TRATAMENTO DE OUTRAS DOENCAS BACTERIANAS	27
303010053 - TRATAMENTO DE OUTRAS DOENCAS DEVIDAS A PROTOZOARIOS	2
303010088 - TRATAMENTO DE HANSENIASE	19

303010118 - TRATAMENTO DE HEPATITES VIRAIS	1
303010134 - TRATAMENTO DE INFECCOES VIRAIS CARACTERIZADAS POR LESOES DE PELE E MUCOSAS	3
303010142 - TRATAMENTO DE INFECCOES VIRAIS DO SISTEMA NERVOSO CENTRAL	11
303010150 - TRATAMENTO DE MALARIA	4
303010169 - TRATAMENTO DE MICOSES	2
303010215 - TRATAMENTO DE TUBERCULOSE	13
303040041 - TRATAMENTO DE ABSCESSO CEREBRAL	1
303040149 - TRATAMENTO DE AVC (ISQUEMICO / HEMORRAGICO AGUDO)	1
303080043 - TRATAMENTO DE AFECCOES BOLHOSAS	3
303080086 - TRATAMENTO DE FARMACODERMIAS	1
303080094 - TRATAMENTO DE OUTRAS AFECCOES DA PELE E DO TECIDO SUBCUTANEO	4
303130040 - TRATAMENTO DE PACIENTE SOB CUIDADOS PROLONGADOS POR ENFERMIDADES DECORRENTES DA	41
303140135 - TRATAMENTO DE OUTRAS DOENCAS DO APARELHO RESPIRATORIO	6
303140151 - TRATAMENTO DE PNEUMONIAS OU INFLUENZA (GRIPE)	13
303150041 - TRATAMENTO DE DOENCAS RENAIIS TUBULO-INTERSTICIAIS	1
303180013 - TRATAMENTO DE AFECCOES ASSOCIADAS AO HIV/AIDS	20
303180030 - TRATAMENTO DE AFECCOES DO APARELHO DIGESTIVO EM HIV/AIDS	1
303180048 - TRATAMENTO DE AFECCOES DO SISTEMA NERVOSO EM HIV/AIDS	10
303180056 - TRATAMENTO DE AFECCOES DO SISTEMA RESPIRATORIO EM HIV/AIDS	13
303180064 - TRATAMENTO DE DOENCAS DISSEMINADAS EM AIDS	7
303180072 - TRATAMENTO DE HIV / AIDS	4
308020022 - TRATAMENTO DE EFEITOS DO CONTATO C/ ANIMAIS E PLANTAS VENENOSOS	8
404010377 - TRAQUEOTOMIA	1
407040161 - LAPAROTOMIA EXPLORADORA	1
TOTAL	236
HOSPITAL DE URGENCIAS DE GOIANIA - HUGO	
301060070 - DIAGNOSTICO E/OU ATENDIMENTO DE URGENCIA EM CLINICA CIRURGICA	4
301060088 - DIAGNOSTICO E/OU ATENDIMENTO DE URGENCIA EM CLINICA MEDICA	1
303010037 - TRATAMENTO DE OUTRAS DOENCAS BACTERIANAS	7
303030038 - TRATAMENTO DE DIABETES MELLITUS	1
303040076 - TRATAMENTO CONSERVADOR DA HEMORRAGIA CEREBRAL	6
303040084 - TRATAMENTO CONSERVADOR DE TRAUMATISMO CRANIOENCEFALICO (GRAU LEVE)	17
303040092 - TRATAMENTO CONSERVADOR DE TRAUMATISMO CRANIOENCEFALICO (GRAU MEDIO)	79
303040106 - TRATAMENTO CONSERVADOR DE TRAUMATISMO CRANIOENCEFALICO GRAVE	9
303040114 - TRATAMENTO CONSERVADOR DE TRAUMATISMO RAQUIMEDULAR	1
303040149 - TRATAMENTO DE AVC (ISQUEMICO / HEMORRAGICO AGUDO)	28
303040165 - TRATAMENTO DE CRISES EPILETTICAS NAO CONTROLADAS	1
303040220 - TRATAMENTO DE ESCLEROSE GENERALIZADA PROGRESSIVA	1

303040238 - TRATAMENTO DE FRATURA DA COLUNA VERTEBRAL C/ LESAO DA MEDULA ESPINHAL	12
303060077 - TRATAMENTO DE CHOQUE HIPOVOLEMICO EM CRIANCA	1
303060131 - TRATAMENTO DE EDEMA AGUDO DE PULMAO	1
303060190 - TRATAMENTO DE INFARTO AGUDO DO MIOCARDIO	1
303060204 - TRATAMENTO DE INSUFICIENCIA ARTERIAL C/ ISQUEMIA CRITICA	1
303060212 - TRATAMENTO DE INSUFICIENCIA CARDIACA	1
303060263 - TRATAMENTO DE PE DIABETICO COMPLICADO	1
303060298 - TRATAMENTO DE TROMBOSE VENOSA PROFUNDA	1
303070064 - TRATAMENTO DE DOENCAS DO ESOFAGO ESTOMAGO E DUODENO	2
303070072 - TRATAMENTO DE DOENCAS DO FIGADO	1
303070102 - TRATAMENTO DE OUTRAS DOENCAS DO APARELHO DIGESTIVO	10
303070110 - TRATAMENTO DE OUTRAS DOENCAS DO INTESTINO	1
303070129 - TRATAMENTO DE TRANSTORNOS DAS VIAS BILIARES E PANCREAS	3
303090138 - TRATAMENTO CONSERVADOR DE FRATURA / LESAO LIGAMENTAR / ARRANCAMENTO OSSEO AO NIV	1
303090235 - TRATAMENTO CONSERVADOR DE LESAO DA COLUNA TORACO-LOMBO-SACRA C/ ORTESE	5
303140046 - TRATAMENTO DAS DOENCAS CRONICAS DAS VIAS AEREAS INFERIORES	1
303140054 - TRATAMENTO DAS DOENCAS PULMONARES DEVIDAS A AGENTES EXTERNOS	1
303140135 - TRATAMENTO DE OUTRAS DOENCAS DO APARELHO RESPIRATORIO	4
303140151 - TRATAMENTO DE PNEUMONIAS OU INFLUENZA (GRIPE)	7
303150068 - TRATAMENTO DE OUTROS TRANSTORNOS DO RIM E DO URETER	1
304100013 - TRATAMENTO DE INTERCORRENCIAS CLINICAS DE PACIENTE ONCOLOGICO	1
308010019 - TRATAMENTO DE TRAUMATISMOS DE LOCALIZACAO ESPECIFICADA / NAO ESPECIFICADA	38
308010035 - TRATAMENTO DE TRAUMATISMOS C/ LESAO DE ORGAO INTRA-TORACICO E INTRA- ABDOMINAL	6
308010043 - TRATAMENTO DE TRAUMATISMOS ENVOLVENDO MULTIPLAS REGIOES DO CORPO	6
308030010 - TRATAMENTO DE EFEITOS DA PENETRACAO DE CORPO ESTRANHO EM ORIFICIO NATURAL	1
308040015 - TRATAMENTO DE COMPLICACOES DE PROCEDIMENTOS CIRURGICOS OU MEDICOS	4
401020029 - ENXERTO DERMO-EPIDERMICO	2
401020037 - ENXERTO LIVRE DE PELE TOTAL	7
401020053 - EXCISAO E SUTURA DE LESAO NA PELE C/ PLASTICA EM Z OU ROTACAO DE RETALHO	8
401020126 - TRATAMENTO CIRURGICO DE ESCALPO PARCIAL	2
403010063 - CRANIOTOMIA P/ RETIRADA DE CORPO ESTRANHO INTRACRANIANO	1
403010098 - DERIVACAO VENTRICULAR EXTERNA / SUBGALEAL	3
403010101 - DERIVACAO VENTRICULAR P/ PERITONEO / ATRIO / PLEURA / RAQUE	2
403010268 - TRATAMENTO CIRURGICO DE FRATURA DO CRANIO C/ AFUNDAMENTO	2
403010276 - TRATAMENTO CIRURGICO DE HEMATOMA EXTRADURAL	10
403010306 - TRATAMENTO CIRURGICO DE HEMATOMA SUBDURAL AGUDO	8

403010314 - TRATAMENTO CIRURGICO DE HEMATOMA SUBDURAL CRONICO	3
403010322 - TRATAMENTO CIRURGICO DE OSTEOMIELITE DO CRANIO	1
403020085 - NEURORRAFIA	2
403030161 - RESSECCAO DE TUMOR RAQUIMEDULAR EXTRADURAL	1
404010377 - TRAQUEOTOMIA	1
404020232 - RECONSTRUCAO TOTAL OU PARCIAL DE LABIO	1
404020500 - OSTEOSSÍNTESE DA FRATURA COMPLEXA DA MANDÍBULA	6
404020534 - OSTEOSSÍNTESE DE FRATURA DO COMPLEXO NASO-ÓRBITO-ETMOIDAL	1
404020542 - REDUÇÃO CIRÚRGICA DE FRATURA DOS OSSOS PRÓPRIOS DO NARIZ	2
404020585 - REDUÇÃO DE FRATURA DA MAXILA - LE FORT I SEM OSTEOSSÍNTESE.	1
406010102 - CARDIORRAFIA	2
406020124 - EMBOLECTOMIA ARTERIAL	8
406020167 - FASCIOTOMIA P/ DESCOMPRESSAO	1
406020485 - TRATAMENTO CIRURGICO DE ANEURISMAS DAS ARTERIAS VISCERAIS	1
406020493 - TRATAMENTO CIRURGICO DE LESOES VASCULARES TRAUMATICAS DA REGIAO CERVICAL	8
406020515 - TRATAMENTO CIRURGICO DE LESOES VASCULARES TRAUMATICAS DE MEMBRO INFERIOR UNILATE	2
406020531 - TRATAMENTO CIRURGICO DE LESOES VASCULARES TRAUMATICAS DE MEMBRO SUPERIOR UNILATE	3
406020540 - TRATAMENTO CIRURGICO DE LESOES VASCULARES TRAUMATICAS DO ABDOMEN	1
407010092 - ESOFAGORRAFIA CERVICAL	3
407010130 - GASTRECTOMIA PARCIAL C/ OU S/ VAGOTOMIA	1
407010190 - GASTRORRAFIA	3
407010211 - GASTROSTOMIA	1
407020039 - APENDICECTOMIA	10
407020063 - COLECTOMIA PARCIAL (HEMICOLECTOMIA)	6
407020101 - COLOSTOMIA	1
407020179 - ENTERECTOMIA	6
407020209 - ENTEROTOMIA E/OU ENTERORRAFIA C/ SUTURA / RESSECCAO (QUALQUER SEGMENTO)	8
407020306 - JEJUNOSTOMIA / ILEOSTOMIA	1
407020381 - REMOCAO CIRURGICA DE FECALOMA	1
407020470 - TRATAMENTO CIRURGICO DE PROLAPSO ANAL	1
407030069 - COLEDOCOTOMIA C/ OU S/ COLECISTECTOMIA	1
407030123 - ESPLENECTOMIA	3
407030140 - HEPATORRAFIA	2
407040021 - DRENAGEM DE ABSCESSO SUBFRENICO	1
407040030 - DRENAGEM DE HEMATOMA / ABSCESSO PRE-PERITONEAL	1
407040102 - HERNIOPLASTIA INGUINAL / CRURAL (UNILATERAL)	2
407040145 - HERNIORRAFIA S/ RESSECCAO INTESTINAL (HERNIA ESTRANGULADA)	2
407040161 - LAPAROTOMIA EXPLORADORA	23
407040188 - LIBERACAO DE ADERENCIAS INTESTINAIS	1

407040242 - RESSUTURA DE PAREDE ABDOMINAL (POR DEISCENCIA TOTAL / EVISCERACAO)	1
408010134 - REDUCAO INCRUENTA DE LUXACAO OU FRATURA / LUXACAO ESCAPULO-UMERAL	1
408010185 - TRATAMENTO CIRURGICO DE LUXACAO / FRATURA-LUXACAO ACROMIO-CLAVICULAR	2
408020172 - REDUCAO INCRUENTA DE FRATURA / LESAO FISARIA NO PUNHO	2
408020180 - REDUCAO INCRUENTA DE FRATURA / LUXACAO DE MONTEGGIA OU DE GALEAZZI	1
408020237 - REDUCAO INCRUENTA DE LUXACAO / FRATURA-LUXACAO E METACARPO-FALANGIANA / METATARS	1
408020334 - TRATAMENTO CIRURGICO DE FRATURA / LESAO FISARIA DA EXTREMIDADE PROXIMAL DO UMERO	5
408020342 - TRATAMENTO CIRURGICO DE FRATURA / LESAO FISARIA DAS FALANGES DA MAO (COM FIXACAO)	72
408020369 - TRATAMENTO CIRURGICO DE FRATURA / LESAO FISARIA DO CONDILO / TROCANTER DO UMERO	3
408020377 - TRATAMENTO CIRURGICO DE FRATURA / LESAO FISARIA DOS METACARPANOS	1
408020385 - TRATAMENTO CIRURGICO DE FRATURA / LESAO FISARIA SUPRA-CONDILIANA DO UMERO	18
408020393 - TRATAMENTO CIRURGICO DE FRATURA DA DIAFISE DO UMERO	7
408020407 - TRATAMENTO CIRURGICO DE FRATURA DA EXTREMIDADE / METAFISE DISTAL DOS OSSOS DO AN	6
408020415 - TRATAMENTO CIRURGICO DE FRATURA DE EXTREMIDADES / METAFISE PROXIMAL DOS OSSOS DO	4
408020423 - TRATAMENTO CIRURGICO DE FRATURA DIAFISARIA DE AMBOS OS OSSOS DO ANTEBRACO (C/ SI)	12
408020431 - TRATAMENTO CIRURGICO DE FRATURA DIAFISARIA UNICA DO RADIO / DA ULNA	15
408020458 - TRATAMENTO CIRURGICO DE FRATURA-LUXACAO DE GALEAZZI / MONTEGGIA / ESSEX-LOPRESTI	2
408020466 - TRATAMENTO CIRURGICO DE FRATURAS DOS OSSOS DO CARPO	1
408020482 - TRATAMENTO CIRURGICO DE LESAO AGUDA CAPSULO-LIGAMENTAR DO MEMBRO SUPERIOR: COTOV	1
408020490 - TRATAMENTO CIRURGICO DE LESAO DA MUSCULATURA INTRINSECA DA MAO / SUA LIBERACAO	1
408020520 - TRATAMENTO CIRURGICO DE LUXACAO / FRATURA-LUXACAO DOS OSSOS DO CARPO	1
408020539 - TRATAMENTO CIRURGICO DE LUXACAO / FRATURA-LUXACAO METACARPO-FALANGIANA	16
408020547 - TRATAMENTO CIRURGICO DE LUXACAO OU FRATURA-LUXACAO DO COTOVELO	7
408020610 - TRATAMENTO CIRURGICO DE ROTURA / DESINSERCAO / ARRANCAMENTO CAPSULO-TENO-LIGAMEN	1
408030020 - ARTRODESE CERVICAL / CERVICO-TORACICA POSTERIOR UM NIVEL - INCLUI INSTRUMENTACAO	1
408030038 - ARTRODESE CERVICAL / CERVICO-TORACICA POSTERIOR DOIS NIVEIS - INCLUI INSTRUMENTA	1
408030046 - ARTRODESE CERVICAL / CERVICO-TORACICA POSTERIOR SEIS NIVEIS - INCLUI INSTRUMENT	1
408030267 - ARTRODESE TORACO-LOMBO-SACRA POSTERIOR (UM NIVEL - INCLUI INSTRUMENTACAO)	1
408030747 - TRATAMENTO CIRURGICO DE FRATURA NIVEL C1 - C2 POR VIA ANTERIOR (OSTEOSSINTESE)	1
408040106 - DESARTICULACAO DA COXO-FEMORAL	1

408040190 - REDUCAO INCRUENTA DE LUXACAO COXO-FEMORAL TRAUMATICA / POS-ARTROPLASTIA	4
408040203 - REDUCAO INCRUENTA DISJUNCAO / LUXACAO / FRATURA / FRATURA-LUXACAO AO NIVEL DO AN	1
408040254 - TRATAMENTO CIRURGICO DE ASSOCIACAO FRATURA / LUXACAO / FRATURA-LUXACAO / DISJUNC	1
408040262 - TRATAMENTO CIRURGICO DE FRATURA / LUXACAO / FRATURA-LUXACAO / DISJUNCAO DO ANEL	6
408050012 - AMPUTACAO / DESARTICULACAO DE MEMBROS INFERIORES	16
408050080 - FASCIOTOMIA DE MEMBROS INFERIORES	3
408050136 - RECONSTRUCAO DE TENDAO PATELAR / TENDAO QUADRICIPITAL	1
408050195 - REDUCAO INCRUENTA DA LUXACAO / FRATURA-LUXACAO METATARSO-FALANGIANA / INTERFALAN	1
408050217 - REDUCAO INCRUENTA DE FRATURA / LUXACAO / FRATURA-LUXACAO DO TORNOZELO	2
408050233 - REDUCAO INCRUENTA DE FRATURA DIAFISARIA / LESAO FISARIA PROXIMAL DO FEMUR	1
408050241 - REDUCAO INCRUENTA DE FRATURA DOS OSSOS DO TARSO	1
408050330 - REVISAO CIRURGICA DE COTO DE AMPUTACAO EM MEMBRO INFERIOR (EXCETO DEDOS DO PE)	2
408050454 - TRATAMENTO CIRURGICO DE FRATURA / LESAO FISARIA DE OSSOS DO MEDIO-PE	3
408050462 - TRATAMENTO CIRURGICO DE FRATURA / LESAO FISARIA DOS METATARSIANOS	8
408050470 - TRATAMENTO CIRURGICO DE FRATURA / LESAO FISARIA DOS PODODACTILOS	6
408050489 - TRATAMENTO CIRURGICO DE FRATURA / LESAO FISARIA PROXIMAL (COLO) DO FEMUR (SINTES	16
408050497 - TRATAMENTO CIRURGICO DE FRATURA BIMALEOLAR / TRIMALEOLAR / DA FRATURA-LUXACAO DO	16
408050500 - TRATAMENTO CIRURGICO DE FRATURA DA DIAFISE DA TIBIA	57
408050519 - TRATAMENTO CIRURGICO DE FRATURA DA DIAFISE DO FEMUR	42
408050527 - TRATAMENTO CIRURGICO DE FRATURA DA PATELA POR FIXACAO INTERNA (PATELECTOMIA)	8
408050535 - TRATAMENTO CIRURGICO DE FRATURA DO CALCANEIO	2
408050543 - TRATAMENTO CIRURGICO DE FRATURA DO PILAO TIBIAL	2
408050551 - TRATAMENTO CIRURGICO DE FRATURA DO PLANALTO TIBIAL	4
408050578 - TRATAMENTO CIRURGICO DE FRATURA DO TORNOZELO UNIMALEOLAR	6
408050586 - TRATAMENTO CIRURGICO DE FRATURA INTERCONDILEANA / DOS CONDILOS DO FEMUR	4
408050594 - TRATAMENTO CIRURGICO DE FRATURA LESAO FISARIA AO NIVEL DO JOELHO	1
408050616 - TRATAMENTO CIRURGICO DE FRATURA SUBTROCANTERIANA	1
408050624 - TRATAMENTO CIRURGICO DE FRATURA SUPRACONDILEANA DO FEMUR (METAFISE DISTAL)	5
408050632 - TRATAMENTO CIRURGICO DE FRATURA TRANSTROCANTERIANA	8
408050683 - TRATAMENTO CIRURGICO DE LUXACAO / FRATURA-LUXACAO AO NIVEL DO JOELHO	1
408050691 - TRATAMENTO CIRURGICO DE LUXACAO / FRATURA-LUXACAO METATARSO-FALANGIANA / INTER-F	12
408050713 - TRATAMENTO CIRURGICO DE LUXACAO / FRATURA-LUXACAO TARSO-METATARSICA	1

408050799 - TRATAMENTO CIRURGICO DE PSEUDARTROSE / RETARDO DE CONSOLIDACAO / PERDA OSSEA DA	1
408050861 - TRATAMENTO CIRURGICO DE PSEUDARTROSE / RETARDO DE CONSOLIDACAO / PERDA OSSEA DA	1
408060042 - AMPUTACAO / DESARTICULACAO DE DEDO	18
408060050 - ARTRODESE DE PEQUENAS ARTICULACOES	1
408060360 - RETIRADA DE FIXADOR EXTERNO	1
408060425 - REVISAO CIRURGICA DE COTO DE AMPUTACAO DOS DEDOS	1
408060450 - TENOMIORRAFIA	21
408060484 - TENORRAFIA UNICA EM TUNEL OSTEO-FIBROSO	4
408060638 - TRATAMENTO CIRURGICO DE LUXACAO / FRATURA-LUXACAO METATARSO INTER-FALANGEANA	6
409010081 - CISTORRAFIA	1
409040169 - ORQUIECTOMIA UNILATERAL	2
411020048 - TRATAMENTO CIRURGICO DE GRAVIDEZ ECTOPICA	1
412010100 - TRAQUEOPLASTIA E/OU LARINGOTRAQUEOPLASTIA	2
412030012 - DESCORTICACAO PULMONAR	1
412040166 - TORACOSTOMIA C/ DRENAGEM PLEURAL FECHADA	27
413040178 - TRATAMENTO CIRURGICO DE LESOES EXTENSAS C/ PERDA DE SUBSTANCIA CUTANEA	14
413040240 - TRATAMENTO CIRURGICO P/ REPARACOES DE PERDA DE SUBSTANCIA DA MAO	6
414010078 - REDUCAO CRUENTA DE AFUNDAMENTO DO MALAR C/ FIXACAO	1
414010108 - REDUCAO CRUENTA DE FRATURA COMINUTIVA DA MANDIBULA	1
414010124 - REDUCAO CRUENTA DE FRATURA DO MAXILAR SUPERIOR - LE FORT III	1
414010140 - REDUCAO CRUENTA DE FRATURA DOS OSSOS PROPRIOS DO NARIZ	1
414010159 - REDUCAO CRUENTA DE FRATURA UNILATERAL DE MANDIBULA	1
414010272 - TRATAMENTO CIRURGICO DE FISTULA CUTANEA DE ORIGEM DENTARIA	1
415010012 - TRATAMENTO C/ CIRURGIAS MULTIPLAS	25
415030013 - TRATAMENTO CIRURGICO EM POLITRAUMATIZADOS	72
415040027 - DEBRIDAMENTO DE FASCEITE NECROTIZANTE	2
415040035 - DEBRIDAMENTO DE ULCERA / DE TECIDOS DESVITALIZADOS	28
416080081 - RECONSTRUCAO C/ RETALHO MIOCUTANEO EM CIRURGIA ONCOLOGICA (QUALQUER PARTE)	1
TOTAL	1106
HOSPITAL E MATERNIDADE DOM BOSCO	
303010010 - TRATAMENTO DE DENGUE CLASSICA	4
303010061 - TRATAMENTO DE DOENCAS INFECCIOSAS E INTESTINAIS	22
303030020 - TRATAMENTO DE DESNUTRICAO	1
303030038 - TRATAMENTO DE DIABETES MELLITUS	1
303030046 - TRATAMENTO DE DISTURBIOS METABOLICOS	2
303040165 - TRATAMENTO DE CRISES EPILETTICAS NAO CONTROLADAS	1
303080051 - TRATAMENTO DE DERMATITES E ECZEMAS	1
303140046 - TRATAMENTO DAS DOENCAS CRONICAS DAS VIAS AEREAS INFERIORES	7

303140100 - TRATAMENTO DE INFECCOES AGUDAS DAS VIAS AEREAS SUPERIORES	1
303140135 - TRATAMENTO DE OUTRAS DOENCAS DO APARELHO RESPIRATORIO	1
303140143 - TRATAMENTO DE OUTRAS INFECCOES AGUDAS DAS VIAS AEREAS INFERIORES	3
303140151 - TRATAMENTO DE PNEUMONIAS OU INFLUENZA (GRIPE)	15
303150050 - TRATAMENTO DE OUTRAS DOENCAS DO APARELHO URINARIO	2
305020013 - TRATAMENTO DA PIELONEFRITE	5
308040015 - TRATAMENTO DE COMPLICACOES DE PROCEDIMENTOS CIRURGICOS OU MEDICOS	1
TOTAL	67
HOSPITAL E MATERNIDADE SANTA BARBARA	
303010010 - TRATAMENTO DE DENGUE CLASSICA	8
303010037 - TRATAMENTO DE OUTRAS DOENCAS BACTERIANAS	1
303010061 - TRATAMENTO DE DOENCAS INFECCIOSAS E INTESTINAIS	58
303010070 - TRATAMENTO DE FEBRES POR ARBOVIRUS E FEBRES HEMORRAGICAS VIRAIS	2
303020032 - TRATAMENTO DE ANEMIA APLASTICA E OUTRAS ANEMIAS	2
303020040 - TRATAMENTO DE ANEMIA HEMOLITICA	1
303020059 - TRATAMENTO DE ANEMIAS NUTRICIONAIS	1
303030020 - TRATAMENTO DE DESNUTRICA0	3
303030038 - TRATAMENTO DE DIABETES MELLITUS	19
303030046 - TRATAMENTO DE DISTURBIOS METABOLICOS	11
303040165 - TRATAMENTO DE CRISES EPILETTICAS NAO CONTROLADAS	1
303060026 - TRATAMENTO DE ARRITMIAS	7
303060107 - TRATAMENTO DE CRISE HIPERTENSIVA	1
303060182 - TRATAMENTO DE HIPERTENSAO SECUNDARIA	3
303060190 - TRATAMENTO DE INFARTO AGUDO DO MIOCARDIO	1
303060212 - TRATAMENTO DE INSUFICIENCIA CARDIACA	34
303060263 - TRATAMENTO DE PE DIABETICO COMPLICADO	2
303060280 - TRATAMENTO DE SINDROME CORONARIANA AGUDA	6
303060298 - TRATAMENTO DE TROMBOSE VENOSA PROFUNDA	3
303060301 - TRATAMENTO DE VARIZES DOS MEMBROS INFERIORES C/ ULCERA	1
303070064 - TRATAMENTO DE DOENCAS DO ESOFAGO ESTOMAGO E DUODENO	2
303070099 - TRATAMENTO DE ENTERITES E COLITES NAO INFECCIOSAS	3
303070102 - TRATAMENTO DE OUTRAS DOENCAS DO APARELHO DIGESTIVO	6
303070129 - TRATAMENTO DE TRANSTORNOS DAS VIAS BILIARES E PANCREAS	1
303080051 - TRATAMENTO DE DERMATITES E ECZEMAS	2
303080060 - TRATAMENTO DE ESTAFILOCOCCIAS	3
303080078 - TRATAMENTO DE ESTREPTOCOCCIAS	9
303080094 - TRATAMENTO DE OUTRAS AFECCOES DA PELE E DO TECIDO SUBCUTANEO	2
303140046 - TRATAMENTO DAS DOENCAS CRONICAS DAS VIAS AEREAS INFERIORES	26
303140100 - TRATAMENTO DE INFECCOES AGUDAS DAS VIAS AEREAS SUPERIORES	5
303140135 - TRATAMENTO DE OUTRAS DOENCAS DO APARELHO RESPIRATORIO	1

303140143 - TRATAMENTO DE OUTRAS INFECCOES AGUDAS DAS VIAS AEREAS INFERIORES	18
303140151 - TRATAMENTO DE PNEUMONIAS OU INFLUENZA (GRIPE)	185
303150050 - TRATAMENTO DE OUTRAS DOENCAS DO APARELHO URINARIO	17
303160055 - TRATAMENTO DE TRANSTORNOS RELACIONADOS C/ A DURACAO DA GESTACAO E C/ O CRESCIMEN	3
303160063 - TRATAMENTO DE TRANSTORNOS RESPIRATORIOS E CARDIOVASCULARES ESPECIFICOS DO PERIOD	7
305020013 - TRATAMENTO DA PIELONEFRITE	25
305020021 - TRATAMENTO DE CALCULOSE RENAL	1
308020030 - TRATAMENTO DE INTOXICACAO OU ENVENENAMENTO POR EXPOSICAO A MEDICAMENTO E SUBSTAN	2
406020566 - TRATAMENTO CIRURGICO DE VARIZES (BILATERAL)	1
408050020 - AMPUTACAO / DESARTICULACAO DE PE E TARSO	1
408050470 - TRATAMENTO CIRURGICO DE FRATURA / LESAO FISARIA DOS PODODACTILOS	1
408050799 - TRATAMENTO CIRURGICO DE PSEUDARTROSE / RETARDO DE CONSOLIDACAO / PERDA OSSEA DA	1
408060042 - AMPUTACAO / DESARTICULACAO DE DEDO	3
408060352 - RETIRADA DE FIO OU PINO INTRA-OSSEO	1
414010108 - REDUCAO CRUENTA DE FRATURA COMINUTIVA DA MANDIBULA	1
TOTAL	492
HOSPITAL GERAL DE GOIANIA - DR. ALBERTO RASSI	
301060070 - DIAGNOSTICO E/OU ATENDIMENTO DE URGENCIA EM CLINICA CIRURGICA	3
303010037 - TRATAMENTO DE OUTRAS DOENCAS BACTERIANAS	14
303010061 - TRATAMENTO DE DOENCAS INFECCIOSAS E INTESTINAIS	1
303020032 - TRATAMENTO DE ANEMIA APLASTICA E OUTRAS ANEMIAS	1
303020067 - TRATAMENTO DE DEFEITOS DA COAGULACAO PURPURA E OUTRAS AFECCOES HEMORRAGICAS	1
303020083 - TRATAMENTO DE OUTRAS DOENCAS DO SANGUE E DOS ORGAOS HEMATOPOETICOS	1
303030038 - TRATAMENTO DE DIABETES MELLITUS	10
303030046 - TRATAMENTO DE DISTURBIOS METABOLICOS	4
303030062 - TRATAMENTO DE TRANSTORNOS DE OUTRAS GLANDULAS ENDOCRINAS	1
303040017 - AJUSTE MEDICAMENTOSO DE SITUACOES NEUROLOGICAS AGUDIZADAS	1
303040033 - TRATAMENTO DA MIGRANEA COMPLICADA	1
303040122 - TRATAMENTO CONSERVADOR DE TUMOR CEREBRAL	1
303040130 - TRATAMENTO DAS MIELITES / MIELOPATIAS	1
303040149 - TRATAMENTO DE AVC (ISQUEMICO / HEMORRAGICO AGUDO)	4
303040165 - TRATAMENTO DE CRISES EPILETICAS NAO CONTROLADAS	1
303040270 - TRATAMENTO DE POLIRRADICULONEURITE DESMIELINIZANTE AGUDA	1
303060026 - TRATAMENTO DE ARRITMIAS	7
303060042 - TRATAMENTO DE CARDIOPATIA ISQUEMICA CRONICA	1
303060107 - TRATAMENTO DE CRISE HIPERTENSIVA	2
303060123 - TRATAMENTO DE DOENCA REUMATICA S/ CARDITE	1

303060131 - TRATAMENTO DE EDEMA AGUDO DE PULMAO	1
303060140 - TRATAMENTO DE EMBOLIA PULMONAR	1
303060182 - TRATAMENTO DE HIPERTENSAO SECUNDARIA	1
303060212 - TRATAMENTO DE INSUFICIENCIA CARDIACA	21
303060239 - TRATAMENTO DE MIOCARDIOPATIAS	2
303060247 - TRATAMENTO DE OUTRAS VASCULOPATIAS	2
303060263 - TRATAMENTO DE PE DIABETICO COMPLICADO	2
303060271 - TRATAMENTO DE PERICARDITE	1
303060280 - TRATAMENTO DE SINDROME CORONARIANA AGUDA	3
303070064 - TRATAMENTO DE DOENCAS DO ESOFAGO ESTOMAGO E DUODENO	2
303070072 - TRATAMENTO DE DOENCAS DO FIGADO	11
303070080 - TRATAMENTO DE DOENCAS DO PERITONIO	1
303070102 - TRATAMENTO DE OUTRAS DOENCAS DO APARELHO DIGESTIVO	16
303070110 - TRATAMENTO DE OUTRAS DOENCAS DO INTESTINO	5
303070129 - TRATAMENTO DE TRANSTORNOS DAS VIAS BILIARES E PANCREAS	6
303080060 - TRATAMENTO DE ESTAFILOCOCCIAS	1
303080094 - TRATAMENTO DE OUTRAS AFECCOES DA PELE E DO TECIDO SUBCUTANEO	2
303090243 - TRATAMENTO CONSERVADOR DE LESAO DA COLUNA TORACO-LOMBO-SACRA S/ IMOBILIZACAO	1
303090316 - TRATAMENTO DAS POLIARTROPATIAS INFECCIOSAS / INFLAMATORIAS	5
303140046 - TRATAMENTO DAS DOENCAS CRONICAS DAS VIAS AEREAS INFERIORES	4
303140100 - TRATAMENTO DE INFECCOES AGUDAS DAS VIAS AEREAS SUPERIORES	1
303140119 - TRATAMENTO DE OUTRAS DOENCAS DA PLEURA	2
303140127 - TRATAMENTO DE OUTRAS DOENCAS DAS VIAS AEREAS SUPERIORES	1
303140135 - TRATAMENTO DE OUTRAS DOENCAS DO APARELHO RESPIRATORIO	2
303140143 - TRATAMENTO DE OUTRAS INFECCOES AGUDAS DAS VIAS AEREAS INFERIORES	1
303140151 - TRATAMENTO DE PNEUMONIAS OU INFLUENZA (GRIPE)	11
303150025 - TRATAMENTO DE DOENCAS GLOMERULARES	1
303150050 - TRATAMENTO DE OUTRAS DOENCAS DO APARELHO URINARIO	9
303150068 - TRATAMENTO DE OUTROS TRANSTORNOS DO RIM E DO URETER	1
303170018 - DIAGNOSTICO E/OU ATENDIMENTO DE URGENCIA EM PSIQUIATRIA	1
304100021 - TRATAMENTO CLINICO DE PACIENTE ONCOLOGICO	1
305010174 - TRATAMENTO DE INTERCORRENCIA EM PACIENTE RENAL CRONICO SOB TRATAMENTO DIALITICO	2
305020013 - TRATAMENTO DA PIELONEFRITE	1
305020021 - TRATAMENTO DE CALCULOSE RENAL	4
305020048 - TRATAMENTO DE INSUFICIENCIA RENAL AGUDA	11
305020056 - TRATAMENTO DE INSUFICIENCIA RENAL CRONICA	11
308040015 - TRATAMENTO DE COMPLICACOES DE PROCEDIMENTOS CIRURGICOS OU MEDICOS	4
401020088 - EXERESE DE CISTO SACRO-COCCIGEO	1
403010101 - DERIVACAO VENTRICULAR P/ PERITONEO / ATRIO / PLEURA / RAQUE	1

403010250 - TRATAMENTO CIRURGICO DE FISTULA LIQUORICA RAQUIDIANA	1
403010306 - TRATAMENTO CIRURGICO DE HEMATOMA SUBDURAL AGUDO	1
403020077 - NEUROLISE NAO FUNCIONAL DE NERVOS PERIFERICOS	3
403020123 - TRATAMENTO CIRURGICO DE SINDROME COMPRESSIVA TUNEO OSTEO-FIBROSO AO NIVEL DO CAR	2
404010024 - AMIGDALECTOMIA	1
406020345 - PONTE FEMORO-FEMURAL CRUZADA	1
406020353 - PONTE-TROMBOENDARTERECTOMIA AORTO-FEMURAL	1
406020434 - REVASCULARIZACAO POR PONTE / TROMBOENDARTERECTOMIA DE OUTRAS ARTERIAS DISTAIS	1
406020450 - REVASCULARIZACAO POR PONTE / TROMBOENDARTERECTOMIA FEMORO-POPLITEA PROXIMAL	2
406040192 - EMBOLIZACAO ARTERIAL DE HEMORRAGIA DIGESTIVA MACICA (INCLUI PROCEDIMENTO ENDOSCO	1
407010335 - TRATAMETO CIRURGICO DE MEGAESOFAGO SEM RESSECCAO / CONSERVADOR	1
407020063 - COLECTOMIA PARCIAL (HEMICOLECTOMIA)	2
407020136 - DRENAGEM DE ABSCESSO ANU-RETAL	1
407020179 - ENTERECTOMIA	1
407020187 - ENTEROANASTOMOSE (QUALQUER SEGMENTO)	1
407020217 - ESFINCTEROTOMIA INTERNA E TRATAMENTO DE FISSURA ANAL	1
407020241 - FECHAMENTO DE ENTEROSTOMIA (QUALQUER SEGMENTO)	1
407020276 - FISTULECTOMIA / FISTULOTOMIA ANAL	1
407020284 - HEMORROIDECTOMIA	13
407030018 - ANASTOMOSE BILEO-DIGESTIVA	1
407030026 - COLECISTECTOMIA	13
407030034 - COLECISTECTOMIA VIDEOLAPAROSCOPICA	1
407030042 - COLECISTOSTOMIA	1
407030069 - COLEDOCOTOMIA C/ OU S/ COLECISTECTOMIA	4
407030166 - HEPATOTOMIA E DRENAGEM DE ABSCESSO / CISTO	1
407040099 - HERNIOPLASTIA INGUINAL (BILATERAL)	1
407040102 - HERNIOPLASTIA INGUINAL / CRURAL (UNILATERAL)	1
407040161 - LAPAROTOMIA EXPLORADORA	1
407040170 - LAPAROTOMIA VIDEOLAPAROSCOPICA PARA DRENAGEM E/OU BIOPSIA	1
407040226 - REPARACAO DE OUTRAS HERNIAS	1
407040234 - RESSECCAO DO EPILOM	1
408020393 - TRATAMENTO CIRURGICO DE FRATURA DA DIAFISE DO UMERO	1
408030267 - ARTRODESE TORACO-LOMBO-SACRA POSTERIOR (UM NIVEL - INCLUI INSTRUMENTACAO)	1
408030291 - ARTRODESE TORACO-LOMBO-SACRA POSTERIOR, DOIS NIVEIS, INCLUI INSTRUMENTACAO	1
408030305 - ARTRODESE TORACO-LOMBO-SACRA POSTERIOR, QUATRO NIVEIS, INCLUI INSTRUMENTACAO	1
408050020 - AMPUTACAO / DESARTICULACAO DE PE E TARSO	1

408050225 - REDUCAO INCRUENTA DE FRATURA DIAFISARIA / LESAO FISARIA DISTAL DA TIBIA C/ OU S/	1
408060042 - AMPUTACAO / DESARTICULACAO DE DEDO	2
409010090 - CISTOSTOMIA	1
409010170 - INSTALACAO ENDOSCOPICA DE CATETER DUPLO J	2
409010219 - NEFRECTOMIA TOTAL	2
409010235 - NEFROLITOTOMIA PERCUTANEA	1
409010383 - RESSECCAO ENDOSCOPICA DE LESAO VESICAL	2
409020133 - URETROPLASTIA AUTOGENA	1
409030031 - PROSTATOVESICULECTOMIA	1
409040134 - ORQUIDOPEXIA UNILATERAL	1
412010097 - TRAQUEOPLASTIA (QUALQUER VIA)	1
412040174 - TORACOTOMIA EXPLORADORA	1
414020413 - TRATAMENTO ODONTOLOGICO PARA PACIENTES COM NECESSIDADES ESPECIAIS	1
415010012 - TRATAMENTO C/ CIRURGIAS MULTIPLAS	3
415040035 - DEBRIDAMENTO DE ULCERA / DE TECIDOS DESVITALIZADOS	1
416050042 - COLOSTOMIA POR TUMOR	1
TOTAL	301
HOSPITAL GOIANIA LESTE	
303040149 - TRATAMENTO DE AVC (ISQUEMICO / HEMORRAGICO AGUDO)	1
308040015 - TRATAMENTO DE COMPLICACOES DE PROCEDIMENTOS CIRURGICOS OU MEDICOS	1
408010150 - TRATAMENTO CIRURGICO DE FRATURA DA CLAVICULA	8
408010185 - TRATAMENTO CIRURGICO DE LUXACAO / FRATURA-LUXACAO ACROMIO-CLAVICULAR	3
408020334 - TRATAMENTO CIRURGICO DE FRATURA / LESAO FISARIA DA EXTREMIDADE PROXIMAL DO UMERO	11
408020342 - TRATAMENTO CIRURGICO DE FRATURA / LESAO FISARIA DAS FALANGES DA MAO (COM FIXACAO)	3
408020369 - TRATAMENTO CIRURGICO DE FRATURA / LESAO FISARIA DO CONDILO / TROCANTER DO UMERO	1
408020377 - TRATAMENTO CIRURGICO DE FRATURA / LESAO FISARIA DOS METACARPANOS	2
408020393 - TRATAMENTO CIRURGICO DE FRATURA DA DIAFISE DO UMERO	7
408020407 - TRATAMENTO CIRURGICO DE FRATURA DA EXTREMIDADE / METAFISE DISTAL DOS OSSOS DO AN	8
408020431 - TRATAMENTO CIRURGICO DE FRATURA DIAFISARIA UNICA DO RADIO / DA ULNA	7
408020458 - TRATAMENTO CIRURGICO DE FRATURA-LUXACAO DE GALEAZZI / MONTEGGIA / ESSEX-LOPRESTI	1
408020466 - TRATAMENTO CIRURGICO DE FRATURAS DOS OSSOS DO CARPO	1
408020482 - TRATAMENTO CIRURGICO DE LESAO AGUDA CAPSULO-LIGAMENTAR DO MEMBRO SUPERIOR: COTOV	1
408020512 - TRATAMENTO CIRURGICO DE LUXACAO / FRATURA-LUXACAO CARPO-METACARPIANA	2
408020520 - TRATAMENTO CIRURGICO DE LUXACAO / FRATURA-LUXACAO DOS OSSOS DO CARPO	1

408020539 - TRATAMENTO CIRURGICO DE LUXACAO / FRATURA-LUXACAO METACARPO-FALANGIANA	2
408020601 - TRATAMENTO CIRURGICO DE PSEUDO-RETARDO / CONSOLIDACAO / PERDA OSSEA AO NIVEL DO	1
408050160 - RECONSTRUCAO LIGAMENTAR INTRA-ARTICULAR DO JOELHO (CRUZADO ANTERIOR)	2
408050233 - REDUCAO INCRUENTA DE FRATURA DIAFISARIA / LESAO FISARIA PROXIMAL DO FEMUR	1
408050489 - TRATAMENTO CIRURGICO DE FRATURA / LESAO FISARIA PROXIMAL (COLO) DO FEMUR (SINTES	2
408050497 - TRATAMENTO CIRURGICO DE FRATURA BIMALEOLAR / TRIMALEOLAR / DA FRATURA-LUXACAO DO	3
408050500 - TRATAMENTO CIRURGICO DE FRATURA DA DIAFISE DA TIBIA	2
408050519 - TRATAMENTO CIRURGICO DE FRATURA DA DIAFISE DO FEMUR	4
408050527 - TRATAMENTO CIRURGICO DE FRATURA DA PATELA POR FIXACAO INTERNA (PATELECTOMIA)	2
408050535 - TRATAMENTO CIRURGICO DE FRATURA DO CALCANEIO	2
408050543 - TRATAMENTO CIRURGICO DE FRATURA DO PILAO TIBIAL	2
408050551 - TRATAMENTO CIRURGICO DE FRATURA DO PLANALTO TIBIAL	2
408050560 - TRATAMENTO CIRURGICO DE FRATURA DO TALUS	1
408050578 - TRATAMENTO CIRURGICO DE FRATURA DO TORNOZELO UNIMALEOLAR	6
408050802 - TRATAMENTO CIRURGICO DE PSEUDARTROSE / RETARDO DE CONSOLIDACAO / PERDA OSSEA DA	1
408060190 - OSTEOTOMIA DE OSSOS LONGOS EXCETO DA MAO E DO PE	1
408060352 - RETIRADA DE FIO OU PINO INTRA-OSSEO	5
408060360 - RETIRADA DE FIXADOR EXTERNO	7
408060379 - RETIRADA DE PLACA E/OU PARAFUSOS	5
408060450 - TENOMIORRAFIA	1
408060590 - TRATAMENTO CIRURGICO DE FRATURA VICIOSAMENTE CONSOLIDADA DOS OSSOS LONGOS EXCETO	1
415010012 - TRATAMENTO C/ CIRURGIAS MULTIPLAS	3
TOTAL	114
HOSPITAL INFANTIL DE CAMPINAS	
301060010 - DIAGNOSTICO E/OU ATENDIMENTO DE URGENCIA EM CLINICA PEDIATRICA	9
303010010 - TRATAMENTO DE DENGUE CLASSICA	1
303010037 - TRATAMENTO DE OUTRAS DOENCAS BACTERIANAS	6
303010061 - TRATAMENTO DE DOENCAS INFECCIOSAS E INTESTINAIS	23
303010070 - TRATAMENTO DE FEBRES POR ARBOVIRUS E FEBRES HEMORRAGICAS VIRAIS	1
303010134 - TRATAMENTO DE INFECCOES VIRAIS CARACTERIZADAS POR LESOES DE PELE E MUCOSAS	1
303020032 - TRATAMENTO DE ANEMIA APLASTICA E OUTRAS ANEMIAS	1
303020059 - TRATAMENTO DE ANEMIAS NUTRICIONAIS	1
303030038 - TRATAMENTO DE DIABETES MELLITUS	1
303030046 - TRATAMENTO DE DISTURBIOS METABOLICOS	9
303040165 - TRATAMENTO DE CRISES EPILETTICAS NAO CONTROLADAS	3

303060077 - TRATAMENTO DE CHOQUE HIPOVOLEMICO EM CRIANCA	1
303070072 - TRATAMENTO DE DOENCAS DO FIGADO	1
303070099 - TRATAMENTO DE ENTERITES E COLITES NAO INFECCIOSAS	3
303080043 - TRATAMENTO DE AFECCOES BOLHOSAS	1
303080051 - TRATAMENTO DE DERMATITES E ECZEMAS	1
303080060 - TRATAMENTO DE ESTAFILOCOCCIAS	3
303080094 - TRATAMENTO DE OUTRAS AFECCOES DA PELE E DO TECIDO SUBCUTANEO	2
303140046 - TRATAMENTO DAS DOENCAS CRONICAS DAS VIAS AEREAS INFERIORES	21
303140135 - TRATAMENTO DE OUTRAS DOENCAS DO APARELHO RESPIRATORIO	4
303140143 - TRATAMENTO DE OUTRAS INFECCOES AGUDAS DAS VIAS AEREAS INFERIORES	24
303140151 - TRATAMENTO DE PNEUMONIAS OU INFLUENZA (GRIPE)	90
303150025 - TRATAMENTO DE DOENCAS GLOMERULARES	2
303150050 - TRATAMENTO DE OUTRAS DOENCAS DO APARELHO URINARIO	8
303160020 - TRATAMENTO DE INFECCOES ESPECIFICAS DO PERIODO PERINATAL	2
303160039 - TRATAMENTO DE OUTROS TRANSTORNOS ORIGINADOS NO PERIODO PERINATAL	1
303160055 - TRATAMENTO DE TRANSTORNOS RELACIONADOS C/ A DURACAO DA GESTACAO E C/ O CRESCIMEN	6
303160063 - TRATAMENTO DE TRANSTORNOS RESPIRATORIOS E CARDIOVASCULARES ESPECIFICOS DO PERIOD	3
305020013 - TRATAMENTO DA PIELONEFRITE	5
TOTAL	234
HOSPITAL LUCIO REBELO	
303060190 - TRATAMENTO DE INFARTO AGUDO DO MIOCARDIO	1
303060280 - TRATAMENTO DE SINDROME CORONARIANA AGUDA	2
406010692 - IMPLANTE DE PROTESE VALVAR	2
406010706 - INFARTECTOMIA / ANEURISMECTOMIA ASSOCIADA OU NAO A REVASCULARIZACAO DO MIOCARDIO	1
406010935 - REVASCULARIZACAO MIOCARDICA C/ USO DE EXTRACORPOREA (C/ 2 OU MAIS ENXERTOS)	3
406011125 - TROCA DE GERADOR DE MARCAPASSO DE CAMARA DUPLA	1
406011133 - TROCA DE GERADOR DE MARCAPASSO DE CAMARA UNICA	1
406020051 - ANEURISMECTOMIA TORACO-ABDOMINAL	1
406030022 - ANGIOPLASTIA CORONARIANA C/ IMPLANTE DE DUPLA PROTESE INTRALUMINAL ARTERIAL	8
406030030 - ANGIOPLASTIA CORONARIANA C/ IMPLANTE DE PROTESE INTRALUMINAL	6
406030049 - ANGIOPLASTIA CORONARIANA PRIMARIA (INCLUI CATETERISMO)	1
TOTAL	27
HOSPITAL MARIA AUXILIADORA	
301060088 - DIAGNOSTICO E/OU ATENDIMENTO DE URGENCIA EM CLINICA MEDICA	1
303010061 - TRATAMENTO DE DOENCAS INFECCIOSAS E INTESTINAIS	10
303020059 - TRATAMENTO DE ANEMIAS NUTRICIONAIS	2
303020083 - TRATAMENTO DE OUTRAS DOENCAS DO SANGUE E DOS ORGAOS HEMATOPOETICOS	1

303030038 - TRATAMENTO DE DIABETES MELLITUS	4
303030046 - TRATAMENTO DE DISTURBIOS METABOLICOS	2
303060026 - TRATAMENTO DE ARRITMIAS	4
303060107 - TRATAMENTO DE CRISE HIPERTENSIVA	1
303060263 - TRATAMENTO DE PE DIABETICO COMPLICADO	6
303060298 - TRATAMENTO DE TROMBOSE VENOSA PROFUNDA	22
303060301 - TRATAMENTO DE VARIZES DOS MEMBROS INFERIORES C/ ULCERA	1
303070064 - TRATAMENTO DE DOENCAS DO ESOFAGO ESTOMAGO E DUODENO	2
303070080 - TRATAMENTO DE DOENCAS DO PERITONIO	1
303070099 - TRATAMENTO DE ENTERITES E COLITES NAO INFECCIOSAS	2
303070102 - TRATAMENTO DE OUTRAS DOENCAS DO APARELHO DIGESTIVO	2
303070110 - TRATAMENTO DE OUTRAS DOENCAS DO INTESTINO	1
303070129 - TRATAMENTO DE TRANSTORNOS DAS VIAS BILIARES E PANCREAS	2
303080043 - TRATAMENTO DE AFECCOES BOLHOSAS	1
303080051 - TRATAMENTO DE DERMATITES E ECZEMAS	1
303080060 - TRATAMENTO DE ESTAFILOCOCCIAS	14
303080078 - TRATAMENTO DE ESTREPTOCOCCIAS	15
303080094 - TRATAMENTO DE OUTRAS AFECCOES DA PELE E DO TECIDO SUBCUTANEO	2
303140046 - TRATAMENTO DAS DOENCAS CRONICAS DAS VIAS AEREAS INFERIORES	11
303140100 - TRATAMENTO DE INFECCOES AGUDAS DAS VIAS AEREAS SUPERIORES	2
303140143 - TRATAMENTO DE OUTRAS INFECCOES AGUDAS DAS VIAS AEREAS INFERIORES	3
303140151 - TRATAMENTO DE PNEUMONIAS OU INFLUENZA (GRIPE)	26
303150025 - TRATAMENTO DE DOENCAS GLOMERULARES	1
303150050 - TRATAMENTO DE OUTRAS DOENCAS DO APARELHO URINARIO	4
305020013 - TRATAMENTO DA PIELONEFRITE	5
308020030 - TRATAMENTO DE INTOXICACAO OU ENVENENAMENTO POR EXPOSICAO A MEDICAMENTO E SUBSTAN	1
406020566 - TRATAMENTO CIRURGICO DE VARIZES (BILATERAL)	16
408020377 - TRATAMENTO CIRURGICO DE FRATURA / LESAO FISARIA DOS METACARPIANOS	15
408020407 - TRATAMENTO CIRURGICO DE FRATURA DA EXTREMIDADE / METAFISE DISTAL DOS OSSOS DO AN	22
408020423 - TRATAMENTO CIRURGICO DE FRATURA DIAFISARIA DE AMBOS OS OSSOS DO ANTEBRACO (C/ SI	7
408020431 - TRATAMENTO CIRURGICO DE FRATURA DIAFISARIA UNICA DO RADIO / DA ULNA	7
408020458 - TRATAMENTO CIRURGICO DE FRATURA-LUXACAO DE GALEAZZI / MONTEGGIA / ESSEX-LOPRESTI	8
408020539 - TRATAMENTO CIRURGICO DE LUXACAO / FRATURA-LUXACAO METACARPO-FALANGIANA	1
408050462 - TRATAMENTO CIRURGICO DE FRATURA / LESAO FISARIA DOS METATARSIANOS	4
408050497 - TRATAMENTO CIRURGICO DE FRATURA BIMALEOLAR / TRIMALEOLAR / DA FRATURA-LUXACAO DO	19
408050500 - TRATAMENTO CIRURGICO DE FRATURA DA DIAFISE DA TIBIA	4
408050519 - TRATAMENTO CIRURGICO DE FRATURA DA DIAFISE DO FEMUR	2

408050551 - TRATAMENTO CIRURGICO DE FRATURA DO PLANALTO TIBIAL	2
408050578 - TRATAMENTO CIRURGICO DE FRATURA DO TORNOZELO UNIMALEOLAR	4
408050713 - TRATAMENTO CIRURGICO DE LUXACAO / FRATURA-LUXACAO TARSO-METATARSICA	1
408060360 - RETIRADA DE FIXADOR EXTERNO	1
415030013 - TRATAMENTO CIRURGICO EM POLITRAUMATIZADOS	4
415040035 - DEBRIDAMENTO DE ULCERA / DE TECIDOS DESVITALIZADOS	4
TOTAL	271
HOSPITAL MATERNO INFANTIL	
301060010 - DIAGNOSTICO E/OU ATENDIMENTO DE URGENCIA EM CLINICA PEDIATRICA	2
303010010 - TRATAMENTO DE DENGUE CLASSICA	1
303010037 - TRATAMENTO DE OUTRAS DOENCAS BACTERIANAS	6
303010061 - TRATAMENTO DE DOENCAS INFECCIOSAS E INTESTINAIS	6
303020040 - TRATAMENTO DE ANEMIA HEMOLITICA	3
303020067 - TRATAMENTO DE DEFEITOS DA COAGULACAO PURPURA E OUTRAS AFECCOES HEMORRAGICAS	2
303030020 - TRATAMENTO DE DESNUTRICAO	3
303030038 - TRATAMENTO DE DIABETES MELLITUS	4
303030046 - TRATAMENTO DE DISTURBIOS METABOLICOS	8
303040157 - TRATAMENTO DE COMPLICACOES DA HIDROCEFALIA	1
303040165 - TRATAMENTO DE CRISES EPILETTICAS NAO CONTROLADAS	14
303040297 - TRATAMENTO DOS PROCESSOS TOXI INFECCIOSOS DO CEREBRO E DA MEDULA	3
303060050 - TRATAMENTO DE CHOQUE ANAFILATICO	1
303060069 - TRATAMENTO DE CHOQUE CARDIOGENICO	1
303060077 - TRATAMENTO DE CHOQUE HIPOVOLEMICO EM CRIANCA	1
303060212 - TRATAMENTO DE INSUFICIENCIA CARDIACA	1
303070064 - TRATAMENTO DE DOENCAS DO ESOFAGO ESTOMAGO E DUODENO	2
303070072 - TRATAMENTO DE DOENCAS DO FIGADO	1
303070099 - TRATAMENTO DE ENTERITES E COLITES NAO INFECCIOSAS	1
303070102 - TRATAMENTO DE OUTRAS DOENCAS DO APARELHO DIGESTIVO	11
303070110 - TRATAMENTO DE OUTRAS DOENCAS DO INTESTINO	3
303080060 - TRATAMENTO DE ESTAFILOCOCCIAS	1
303080078 - TRATAMENTO DE ESTREPTOCOCCIAS	1
303080086 - TRATAMENTO DE FARMACODERMIAS	1
303090316 - TRATAMENTO DAS POLIARTROPATHIAS INFECCIOSAS / INFLAMATORIAS	1
303100010 - TRATAMENTO DE COMPLICACOES RELACIONADAS PREDOMINANTEMENTE AO PUERPERIO	1
303100028 - TRATAMENTO DE ECLAMPSIA	1
303100036 - TRATAMENTO DE EDEMA, PROTEINURIA E TRANSTORNOS HIPERTENSIVOS NA GRAVIDEZ	4
PARTO E	
303100044 - TRATAMENTO DE INTERCORRENCIAS CLINICAS NA GRAVIDEZ	46
303110015 - TRATAMENTO DAS MALFORMACOES E DEFORMIDADES CONGENITAS DO SISTEMA OSTEOMUSCULAR	1

303110040 - TRATAMENTO DE MALFORMACOES CONGENITAS DO APARELHO CIRCULATORIO	3
303110090 - TRATAMENTO DE OUTRAS ANOMALIAS CONGENITAS DO SISTEMA NERVOSO	1
303110112 - TRATAMENTO DE OUTRAS MALFORMACOES CONGENITAS DO APARELHO DIGESTIVO	1
303140046 - TRATAMENTO DAS DOENCAS CRONICAS DAS VIAS AEREAS INFERIORES	1
303140100 - TRATAMENTO DE INFECCOES AGUDAS DAS VIAS AEREAS SUPERIORES	1
303140127 - TRATAMENTO DE OUTRAS DOENCAS DAS VIAS AEREAS SUPERIORES	1
303140135 - TRATAMENTO DE OUTRAS DOENCAS DO APARELHO RESPIRATORIO	14
303140143 - TRATAMENTO DE OUTRAS INFECCOES AGUDAS DAS VIAS AEREAS INFERIORES	7
303140151 - TRATAMENTO DE PNEUMONIAS OU INFLUENZA (GRIPE)	21
303150025 - TRATAMENTO DE DOENCAS GLOMERULARES	3
303150050 - TRATAMENTO DE OUTRAS DOENCAS DO APARELHO URINARIO	3
303150068 - TRATAMENTO DE OUTROS TRANSTORNOS DO RIM E DO URETER	2
303160020 - TRATAMENTO DE INFECCOES ESPECIFICAS DO PERIODO PERINATAL	3
303160039 - TRATAMENTO DE OUTROS TRANSTORNOS ORIGINADOS NO PERIODO PERINATAL	22
303160047 - TRATAMENTO DE TRANSTORNOS HEMORRAGICOS E HEMATOLOGICOS DO FETO E DO RECEM-NASCID	5
303160055 - TRATAMENTO DE TRANSTORNOS RELACIONADOS C/ A DURACAO DA GESTACAO E C/ O CRESCIMEN	32
303160063 - TRATAMENTO DE TRANSTORNOS RESPIRATORIOS E CARDIOVASCULARES ESPECIFICOS DO PERIOD	32
304100013 - TRATAMENTO DE INTERCORRENCIAS CLINICAS DE PACIENTE ONCOLOGICO	1
305020013 - TRATAMENTO DA PIELONEFRITE	4
308020030 - TRATAMENTO DE INTOXICACAO OU ENVENENAMENTO POR EXPOSICAO A MEDICAMENTO E SUBSTAN	10
308040015 - TRATAMENTO DE COMPLICACOES DE PROCEDIMENTOS CIRURGICOS OU MEDICOS	4
310010039 - PARTO NORMAL	111
404030076 - PALATO-LABIOPLASTIA UNI OU BILATERAL (POR ESTAGIO)	1
407010211 - GASTROSTOMIA	1
407010238 - PILOROPLASTIA	1
407020039 - APENDICECTOMIA	19
407020101 - COLOSTOMIA	2
407020179 - ENTERECTOMIA	1
407040102 - HERNIOPLASTIA INGUINAL / CRURAL (UNILATERAL)	1
407040145 - HERNIORRAFIA S/ RESSECCAO INTESTINAL (HERNIA ESTRANGULADA)	1
407040161 - LAPAROTOMIA EXPLORADORA	6
407040170 - LAPAROTOMIA VIDEOLAPAROSCOPICA PARA DRENAGEM E/OU BIOPSIA	1
407040242 - RESSUTURA DE PAREDE ABDOMINAL (POR DEISCENCIA TOTAL / EVISCERACAO)	2
409040223 - TRATAMENTO CIRURGICO DE TORCAO DO TESTICULO / DO CORDAO ESPERMATICO	1
409050032 - CORRECAO DE HIPOSPADIA (10 TEMPO)	1
409060011 - CERCLAGEM DE COLO DO UTERO	1
409060046 - CURETAGEM SEMIOTICA C/ OU S/ DILATAcao DO COLO DO UTERO	1

409060127 - HISTERECTOMIA SUBTOTAL	1
409060135 - HISTERECTOMIA TOTAL	4
409060186 - LAQUEADURA TUBARIA	3
409060194 - MIOMECTOMIA	2
409070092 - COLPORRAFIA NAO OBSTETRICA	1
409070220 - TRATAMENTO CIRURGICO DE COAPTACAO DE NINFAS	1
409070262 - TRATAMENTO CIRURGICO DE HIPERTROFIA DOS PEQUENOS LABIOS	1
409070270 - TRATAMENTO CIRURGICO DE INCONTINENCIA URINARIA POR VIA VAGINAL	2
410010057 - MASTECTOMIA RADICAL C/ LINFADENECTOMIA	2
410010120 - SETORECTOMIA / QUADRANTECTOMIA C/ Esvaziamento ganglionar	4
411010034 - PARTO CESARIANO	81
411010042 - PARTO CESARIANO C/ LAQUEADURA TUBARIA	3
411010077 - SUTURA DE LACERACOES DE TRAJETO PELVICO (NO PARTO ANTES DA ADMISSAO)	1
411020013 - CURETAGEM POS-ABORTAMENTO / PUERPERAL	10
411020048 - TRATAMENTO CIRURGICO DE GRAVIDEZ ECTOPICA	2
412040166 - TORACOSTOMIA C/ DRENAGEM PLEURAL FECHADA	3
415010012 - TRATAMENTO C/ CIRURGIAS MULTIPLAS	2
415040035 - DEBRIDAMENTO DE ULCERA / DE TECIDOS DESVITALIZADOS	1
TOTAL	578
HOSPITAL MONTE SINAI	
303020059 - TRATAMENTO DE ANEMIAS NUTRICIONAIS	1
303030020 - TRATAMENTO DE DESNUTRICAÇÃO	1
303030038 - TRATAMENTO DE DIABETES MELLITUS	3
303030046 - TRATAMENTO DE DISTURBIOS METABOLICOS	2
303060026 - TRATAMENTO DE ARRITMIAS	3
303060107 - TRATAMENTO DE CRISE HIPERTENSIVA	2
303060131 - TRATAMENTO DE EDEMA AGUDO DE PULMAO	1
303060182 - TRATAMENTO DE HIPERTENSAO SECUNDARIA	2
303060190 - TRATAMENTO DE INFARTO AGUDO DO MIOCARDIO	19
303060212 - TRATAMENTO DE INSUFICIENCIA CARDIACA	4
303060280 - TRATAMENTO DE SINDROME CORONARIANA AGUDA	9
303070129 - TRATAMENTO DE TRANSTORNOS DAS VIAS BILIARES E PANCREAS	12
303080078 - TRATAMENTO DE ESTREPTOCOCCIAS	1
303100010 - TRATAMENTO DE COMPLICACOES RELACIONADAS PREDOMINANTEMENTE AO PUERPERIO	1
303100044 - TRATAMENTO DE INTERCORRENCIAS CLINICAS NA GRAVIDEZ	1
303140046 - TRATAMENTO DAS DOENCAS CRONICAS DAS VIAS AEREAS INFERIORES	8
303140135 - TRATAMENTO DE OUTRAS DOENCAS DO APARELHO RESPIRATORIO	1
303140151 - TRATAMENTO DE PNEUMONIAS OU INFLUENZA (GRIPE)	9
303150050 - TRATAMENTO DE OUTRAS DOENCAS DO APARELHO URINARIO	1
305020013 - TRATAMENTO DA PIELONEFRITE	3

308040015 - TRATAMENTO DE COMPLICAÇÕES DE PROCEDIMENTOS CIRURGICOS OU MEDICOS	3
310010039 - PARTO NORMAL	10
406010650 - IMPLANTE DE MARCAPASSO DE CAMARA DUPLA TRANSVENOSO	7
406010692 - IMPLANTE DE PROTESE VALVAR	2
406010820 - PLASTICA VALVAR E/OU TROCA VALVAR MULTIPLA	1
406010927 - REVASCULARIZACAO MIOCARDICA C/ USO DE EXTRACORPOREA	5
406011206 - TROCA VALVAR C/ REVASCULARIZACAO MIOCARDICA	1
406030014 - ANGIOPLASTIA CORONARIANA	3
406030022 - ANGIOPLASTIA CORONARIANA C/ IMPLANTE DE DUPLA PROTESE INTRALUMINAL ARTERIAL	23
406030030 - ANGIOPLASTIA CORONARIANA C/ IMPLANTE DE PROTESE INTRALUMINAL	21
406030073 - ANGIOPLASTIA EM ENXERTO CORONARIANO (C/ IMPLANTE DE PROTESE)	1
407020039 - APENDICECTOMIA	4
407020284 - HEMORROIDECTOMIA	1
407030026 - COLECISTECTOMIA	19
407030069 - COLEDOCOTOMIA C/ OU S/ COLECISTECTOMIA	2
407040102 - HERNIOPLASTIA INGUINAL / CRURAL (UNILATERAL)	5
407040161 - LAPAROTOMIA EXPLORADORA	2
407040226 - REPARACAO DE OUTRAS HERNIAS	1
411010034 - PARTO CESARIANO	88
TOTAL	283
HOSPITAL NEUROLOGICO	
211050091 - EXPLORACAO DIAGNOSTICA PELO VIDEO-ELETROENCEFALOGRAMA C/ OU S/ USO DE ELETRODO E	1
403060036 - MICROCIRURGIA P/ LESIONECTOMIA C/ MONITORAMENTO INTRAOPERATORIO	1
403060052 - MICROCIRURGIA P/ LOBECTOMIA TEMPORAL / AMIGDALO-HIPOCAMPECTOMIA SELETIVA	2
403060060 - MICROCIRURGIA P/ RESSECCAO MULTILOBAR / HEMISFERECTOMIA / CALOSOTOMIA	2
TOTAL	6
HOSPITAL ORTOPEDICO DE GOIANIA / GERALDO PEDRA	
303060140 - TRATAMENTO DE EMBOLIA PULMONAR	1
303090197 - TRATAMENTO CONSERVADOR DE FRATURA DOS ANEIS PELVICOS	1
401020088 - EXERESE DE CISTO SACRO-COCCIGEO	1
407020063 - COLECTOMIA PARCIAL (HEMICOLECTOMIA)	1
407020187 - ENTEROANASTOMOSE (QUALQUER SEGMENTO)	1
407020276 - FISTULECTOMIA / FISTULOTOMIA ANAL	3
407020284 - HEMORROIDECTOMIA	3
407030026 - COLECISTECTOMIA	6
407040102 - HERNIOPLASTIA INGUINAL / CRURAL (UNILATERAL)	1
407040110 - HERNIOPLASTIA RECIDIVANTE	1
407040129 - HERNIOPLASTIA UMBILICAL	1

408030070 - ARTRODESE CERVICAL ANTERIOR DOIS NIVEIS	1
408040076 - ARTROPLASTIA TOTAL DE QUADRIL (REVISAO / RECONSTRUCAO)	3
408040084 - ARTROPLASTIA TOTAL PRIMARIA DO QUADRIL CIMENTADA	6
408040130 - EPIFISIODESE FEMORAL PROXIMAL IN SITU	1
408050489 - TRATAMENTO CIRURGICO DE FRATURA / LESAO FISARIA PROXIMAL (COLO) DO FEMUR (SINTES)	7
408050519 - TRATAMENTO CIRURGICO DE FRATURA DA DIAFISE DO FEMUR	7
408050632 - TRATAMENTO CIRURGICO DE FRATURA TRANSTROCANTERIANA	30
408060069 - ARTROPLASTIA DE RESSECCAO DE MEDIA / GRANDE ARTICULACAO	1
408060093 - DESCOMPRESSAO COM ESAZIAMENTO MEDULAR POR BROCAGEM / VIA CORTICOTOMIA	1
408060239 - RESSECCAO DE TUMOR E RECONSTRUCAO C/ RETALHO MICROCIRURGICO	3
408060263 - RESSECCAO DE TUMOR OSSEO C/ SUBSTITUICAO (ENDOPROTESE)	1
415010012 - TRATAMENTO C/ CIRURGIAS MULTIPLAS	5
415030013 - TRATAMENTO CIRURGICO EM POLITRAUMATIZADOS	3
TOTAL	89
HOSPITAL SANTA CATARINA	
301060070 - DIAGNOSTICO E/OU ATENDIMENTO DE URGENCIA EM CLINICA CIRURGICA	1
301060088 - DIAGNOSTICO E/OU ATENDIMENTO DE URGENCIA EM CLINICA MEDICA	1
303010037 - TRATAMENTO DE OUTRAS DOENCAS BACTERIANAS	1
303020032 - TRATAMENTO DE ANEMIA APLASTICA E OUTRAS ANEMIAS	3
303070064 - TRATAMENTO DE DOENCAS DO ESOFAGO ESTOMAGO E DUODENO	1
303070080 - TRATAMENTO DE DOENCAS DO PERITONIO	1
303070102 - TRATAMENTO DE OUTRAS DOENCAS DO APARELHO DIGESTIVO	11
303140151 - TRATAMENTO DE PNEUMONIAS OU INFLUENZA (GRIPE)	1
303150033 - TRATAMENTO DE DOENCAS INFLAMATORIAS DOS ORGAOS PELVICOS FEMININOS	1
303150050 - TRATAMENTO DE OUTRAS DOENCAS DO APARELHO URINARIO	1
308040015 - TRATAMENTO DE COMPLICACOES DE PROCEDIMENTOS CIRURGICOS OU MEDICOS	1
407020039 - APENDICECTOMIA	23
407020047 - APENDICECTOMIA VIDEOLAPAROSCOPICA	2
407020284 - HEMORROIDECTOMIA	3
407020381 - REMOCAO CIRURGICA DE FECALOMA	4
407030026 - COLECISTECTOMIA	3
407040102 - HERNIOPLASTIA INGUINAL / CRURAL (UNILATERAL)	1
407040161 - LAPAROTOMIA EXPLORADORA	14
408060603 - TRATAMENTO CIRURGICO DE HERNIA MUSCULAR	1
409060135 - HISTERECTOMIA TOTAL	1
TOTAL	75
HOSPITAL SANTA GENOVEVA	
303060026 - TRATAMENTO DE ARRITMIAS	3
303060212 - TRATAMENTO DE INSUFICIENCIA CARDIACA	7

303060280 - TRATAMENTO DE SINDROME CORONARIANA AGUDA	5
308040015 - TRATAMENTO DE COMPLICACOES DE PROCEDIMENTOS CIRURGICOS OU MEDICOS	4
406010536 - FECHAMENTO DE COMUNICACAO INTERATRIAL	2
406010650 - IMPLANTE DE MARCAPASSO DE CAMARA DUPLA TRANSVENOSO	1
406010676 - IMPLANTE DE MARCAPASSO DE CAMARA UNICA TRANSVENOSO	1
406010692 - IMPLANTE DE PROTESE VALVAR	7
406010706 - INFARTECTOMIA / ANEURISMECTOMIA ASSOCIADA OU NAO A REVASCULARIZACAO DO MIOCARDIO	1
406010765 - PERICARDIECTOMIA PARCIAL	1
406010803 - PLASTICA VALVAR	1
406010820 - PLASTICA VALVAR E/OU TROCA VALVAR MULTIPLA	2
406010846 - RECONSTRUCAO DA RAIZ DA AORTA C/ TUBO VALVADO	1
406010862 - REPOSICIONAMENTO DE ELETRODOS DE MARCAPASSO	1
406010935 - REVASCULARIZACAO MIOCARDICA C/ USO DE EXTRACORPOREA (C/ 2 OU MAIS ENXERTOS)	10
406011125 - TROCA DE GERADOR DE MARCAPASSO DE CAMARA DUPLA	1
406011206 - TROCA VALVAR C/ REVASCULARIZACAO MIOCARDICA	1
406020051 - ANEURISMECTOMIA TORACO-ABDOMINAL	1
406030022 - ANGIOPLASTIA CORONARIANA C/ IMPLANTE DE DUPLA PROTESE INTRALUMINAL ARTERIAL	3
406030030 - ANGIOPLASTIA CORONARIANA C/ IMPLANTE DE PROTESE INTRALUMINAL	8
407040161 - LAPAROTOMIA EXPLORADORA	1
409010065 - CISTOLITOTOMIA E/OU RETIRADA DE CORPO ESTRANHO DA BEXIGA	2
409010170 - INSTALACAO ENDOSCOPICA DE CATETER DUPLO J	2
503010014 - ACOES RELACIONADAS A DOACAO DE ORGAOS TECIDOS E CELULAS	2
503020028 - NEFROURETERECTOMIA UNILATERAL P/ TRANSPLANTE	2
505020092 - TRANSPLANTE DE RIM (ORGAO DE DOADOR CADAVER)	1
505020106 - TRANSPLANTE DE RIM (ORGAO DE DOADOR VIVO)	2
505020114 - TRANSPLANTE SIMULTANEO DE PANCREAS E RIM	1
506020045 - TRATAMENTO DE INTERCORRENCIA POS-TRANSPLANTE DE ORGAOS / CELULAS-TRONCO HEMATOPO	18
TOTAL	92
HOSPITAL SANTA LUCIA	
301060070 - DIAGNOSTICO E/OU ATENDIMENTO DE URGENCIA EM CLINICA CIRURGICA	1
301060088 - DIAGNOSTICO E/OU ATENDIMENTO DE URGENCIA EM CLINICA MEDICA	1
303010037 - TRATAMENTO DE OUTRAS DOENCAS BACTERIANAS	13
303030020 - TRATAMENTO DE DESNUTRICAO	1
303060212 - TRATAMENTO DE INSUFICIENCIA CARDIACA	1
303070102 - TRATAMENTO DE OUTRAS DOENCAS DO APARELHO DIGESTIVO	1
303090138 - TRATAMENTO CONSERVADOR DE FRATURA / LESAO LIGAMENTAR / ARRANCAMENTO OSSEO AO NIV	1
308010019 - TRATAMENTO DE TRAUMATISMOS DE LOCALIZACAO ESPECIFICADA / NAO ESPECIFICADA	2

308010043 - TRATAMENTO DE TRAUMATISMOS ENVOLVENDO MULTIPLAS REGIOES DO CORPO	1
308040015 - TRATAMENTO DE COMPLICACOES DE PROCEDIMENTOS CIRURGICOS OU MEDICOS	1
406020566 - TRATAMENTO CIRURGICO DE VARIZES (BILATERAL)	7
407020039 - APENDICECTOMIA	35
407030026 - COLECISTECTOMIA	17
407040080 - HERNIOPLASTIA INCISIONAL	1
407040102 - HERNIOPLASTIA INGUINAL / CRURAL (UNILATERAL)	8
407040129 - HERNIOPLASTIA UMBILICAL	4
407040161 - LAPAROTOMIA EXPLORADORA	4
407040250 - TRATAMENTO CIRURGICO DE PERITONITE	1
408010134 - REDUCAO INCRUENTA DE LUXACAO OU FRATURA / LUXACAO ESCAPULO-UMERAL	11
408010150 - TRATAMENTO CIRURGICO DE FRATURA DA CLAVICULA	9
408010185 - TRATAMENTO CIRURGICO DE LUXACAO / FRATURA-LUXACAO ACROMIO-CLAVICULAR	28
408020199 - REDUCAO INCRUENTA DE FRATURA DA DIAFISE DO UMERO	2
408020202 - REDUCAO INCRUENTA DE FRATURA DIAFISARIA DOS OSSOS DO ANTEBRACO	10
408020210 - REDUCAO INCRUENTA DE FRATURA DOS METACARPANOS	7
408020229 - REDUCAO INCRUENTA DE LUXACAO / FRATURA-LUXACAO DO COTOVELO	8
408020245 - REDUCAO INCRUENTA DE LUXACAO OU FRATURA / LUXACAO NO PUNHO	5
408020334 - TRATAMENTO CIRURGICO DE FRATURA / LESAO FISARIA DA EXTREMIDADE PROXIMAL DO UMERO	2
408020342 - TRATAMENTO CIRURGICO DE FRATURA / LESAO FISARIA DAS FALANGES DA MAO (COM FIXACAO)	9
408020350 - TRATAMENTO CIRURGICO DE FRATURA / LESAO FISARIA DE EPICONDILIO / EPITROCLEA DO UM	1
408020369 - TRATAMENTO CIRURGICO DE FRATURA / LESAO FISARIA DO CONDILO / TROCANTER DO UMERO	2
408020377 - TRATAMENTO CIRURGICO DE FRATURA / LESAO FISARIA DOS METACARPANOS	21
408020385 - TRATAMENTO CIRURGICO DE FRATURA / LESAO FISARIA SUPRA-CONDILIANA DO UMERO	2
408020393 - TRATAMENTO CIRURGICO DE FRATURA DA DIAFISE DO UMERO	7
408020407 - TRATAMENTO CIRURGICO DE FRATURA DA EXTREMIDADE / METAFISE DISTAL DOS OSSOS DO AN	7
408020415 - TRATAMENTO CIRURGICO DE FRATURA DE EXTREMIDADES / METAFISE PROXIMAL DOS OSSOS DO	2
408020423 - TRATAMENTO CIRURGICO DE FRATURA DIAFISARIA DE AMBOS OS OSSOS DO ANTEBRACO (C/ SI	8
408020431 - TRATAMENTO CIRURGICO DE FRATURA DIAFISARIA UNICA DO RADIO / DA ULNA	3
408020466 - TRATAMENTO CIRURGICO DE FRATURAS DOS OSSOS DO CARPO	1
408020547 - TRATAMENTO CIRURGICO DE LUXACAO OU FRATURA-LUXACAO DO COTOVELO	6
408050110 - QUADRICEPSPLASTIA	7
408050136 - RECONSTRUCAO DE TENDAO PATELAR / TENDAO QUADRICIPITAL	6
408050160 - RECONSTRUCAO LIGAMENTAR INTRA-ARTICULAR DO JOELHO (CRUZADO ANTERIOR)	2

408050195 - REDUCAO INCRUENTA DA LUXACAO / FRATURA-LUXACAO METATARSO-FALANGIANA / INTERFALAN	2
408050209 - REDUCAO INCRUENTA DE FRATURA / LESAO FISARIA DOS METATARSIANOS	7
408050217 - REDUCAO INCRUENTA DE FRATURA / LUXACAO / FRATURA-LUXACAO DO TORNOZELO	6
408050233 - REDUCAO INCRUENTA DE FRATURA DIAFISARIA / LESAO FISARIA PROXIMAL DO FEMUR	4
408050276 - REDUCAO INCRUENTA DE LUXACAO FEMURO-PATELAR	1
408050470 - TRATAMENTO CIRURGICO DE FRATURA / LESAO FISARIA DOS PODODACTILOS	1
408050489 - TRATAMENTO CIRURGICO DE FRATURA / LESAO FISARIA PROXIMAL (COLO) DO FEMUR (SINTES)	10
408050500 - TRATAMENTO CIRURGICO DE FRATURA DA DIAFISE DA TIBIA	31
408050519 - TRATAMENTO CIRURGICO DE FRATURA DA DIAFISE DO FEMUR	18
408050527 - TRATAMENTO CIRURGICO DE FRATURA DA PATELA POR FIXACAO INTERNA (PATELECTOMIA)	8
408050551 - TRATAMENTO CIRURGICO DE FRATURA DO PLANALTO TIBIAL	8
408050578 - TRATAMENTO CIRURGICO DE FRATURA DO TORNOZELO UNIMALEOLAR	7
408050624 - TRATAMENTO CIRURGICO DE FRATURA SUPRACONDILEANA DO FEMUR (METAFISE DISTAL)	3
408050632 - TRATAMENTO CIRURGICO DE FRATURA TRANSTROCANTERIANA	1
408050861 - TRATAMENTO CIRURGICO DE PSEUDARTROSE / RETARDO DE CONSOLIDACAO / PERDA OSSEA DA	1
408050888 - TRATAMENTO CIRURGICO DE ROTURA DE MENISCO COM SUTURA MENISCAL UNI / BICOMPATIMEN	1
408060158 - MANIPULACAO ARTICULAR	1
408060174 - OSTECTOMIA DE OSSOS LONGOS EXCETO DA MAO E DO PE	13
408060190 - OSTEOTOMIA DE OSSOS LONGOS EXCETO DA MAO E DO PE	6
408060352 - RETIRADA DE FIO OU PINO INTRA-OSSEO	34
408060360 - RETIRADA DE FIXADOR EXTERNO	24
408060379 - RETIRADA DE PLACA E/OU PARAFUSOS	2
408060476 - TENOPLASTIA OU ENXERTO DE TENDA UNICO	1
408060557 - TRATAMENTO CIRURGICO DE ARTRITE INFECCIOSA (GRANDES E MEDIAS ARTICULACOES)	1
408060573 - TRATAMENTO CIRURGICO DE DEDO EM MARTELO / EM GARRA (MAO E PE)	3
408060581 - TRATAMENTO CIRURGICO DE DEFORMIDADE ARTICULAR POR RETRACAO TENO-CAPSULO-LIGAMENT	7
408060590 - TRATAMENTO CIRURGICO DE FRATURA VICIOSAMENTE CONSOLIDADA DOS OSSOS LONGOS EXCETO	2
408060620 - TRATAMENTO CIRURGICO DE INFECCAO POS-ARTROPLASTIA (GRANDES ARTICULACOES)	1
409060186 - LAQUEADURA TUBARIA	1
415010012 - TRATAMENTO C/ CIRURGIAS MULTIPLAS	59
415020034 - OUTROS PROCEDIMENTOS COM CIRURGIAS SEQUENCIAIS	1
415030013 - TRATAMENTO CIRURGICO EM POLITRAUMATIZADOS	38
415040027 - DEBRIDAMENTO DE FASCEITE NECROTIZANTE	2
TOTAL	571

HOSPITAL SANTA ROSA	
303020059 - TRATAMENTO DE ANEMIAS NUTRICIONAIS	3
303030020 - TRATAMENTO DE DESNUTRICAÇÃO	1
303030038 - TRATAMENTO DE DIABETES MELLITUS	5
303040149 - TRATAMENTO DE AVC (ISQUEMICO / HEMORRAGICO AGUDO)	2
303060026 - TRATAMENTO DE ARRITMIAS	1
303060107 - TRATAMENTO DE CRISE HIPERTENSIVA	1
303060131 - TRATAMENTO DE EDEMA AGUDO DE PULMAO	2
303060182 - TRATAMENTO DE HIPERTENSAO SECUNDARIA	2
303060212 - TRATAMENTO DE INSUFICIENCIA CARDIACA	4
303070064 - TRATAMENTO DE DOENCAS DO ESOFAGO ESTOMAGO E DUODENO	1
303070072 - TRATAMENTO DE DOENCAS DO FIGADO	1
303090316 - TRATAMENTO DAS POLIARTROPATHIAS INFECCIOSAS / INFLAMATORIAS	1
303140046 - TRATAMENTO DAS DOENCAS CRONICAS DAS VIAS AEREAS INFERIORES	3
303140151 - TRATAMENTO DE PNEUMONIAS OU INFLUENZA (GRIPE)	14
303150050 - TRATAMENTO DE OUTRAS DOENCAS DO APARELHO URINARIO	1
303150068 - TRATAMENTO DE OUTROS TRANSTORNOS DO RIM E DO URETER	1
305020013 - TRATAMENTO DA PIELONEFRITE	2
305020048 - TRATAMENTO DE INSUFICIENCIA RENAL AGUDA	1
305020056 - TRATAMENTO DE INSUFICIENCIA RENAL CRONICA	1
308020030 - TRATAMENTO DE INTOXICACAO OU ENVENENAMENTO POR EXPOSICAO A MEDICAMENTO E SUBSTAN	1
308030028 - TRATAMENTO DE EFEITOS DE OUTRAS CAUSAS EXTERNAS	1
404010377 - TRAQUEOTOMIA	1
408020407 - TRATAMENTO CIRURGICO DE FRATURA DA EXTREMIDADE / METAFISE DISTAL DOS OSSOS DO AN	2
408020415 - TRATAMENTO CIRURGICO DE FRATURA DE EXTREMIDADES / METAFISE PROXIMAL DOS OSSOS DO	1
408020431 - TRATAMENTO CIRURGICO DE FRATURA DIAFISARIA UNICA DO RADIO / DA ULNA	1
408020644 - TRATAMENTO CIRURGICO P/ CENTRALIZACAO DO PUNHO	1
408050489 - TRATAMENTO CIRURGICO DE FRATURA / LESAO FISARIA PROXIMAL (COLO) DO FEMUR (SINTES	6
408050497 - TRATAMENTO CIRURGICO DE FRATURA BIMALEOLAR / TRIMALEOLAR / DA FRATURA-LUXACAO DO	3
408050500 - TRATAMENTO CIRURGICO DE FRATURA DA DIAFISE DA TIBIA	9
408050519 - TRATAMENTO CIRURGICO DE FRATURA DA DIAFISE DO FEMUR	3
408050616 - TRATAMENTO CIRURGICO DE FRATURA SUBTROCANTERIANA	1
408050632 - TRATAMENTO CIRURGICO DE FRATURA TRANSTROCANTERIANA	14
TOTAL	91
HOSPITAL SAO DOMINGOS	
303010037 - TRATAMENTO DE OUTRAS DOENCAS BACTERIANAS	1
303010061 - TRATAMENTO DE DOENCAS INFECCIOSAS E INTESTINAIS	1
303020059 - TRATAMENTO DE ANEMIAS NUTRICIONAIS	1

303030020 - TRATAMENTO DE DESNUTRICAÇÃO	1
303040033 - TRATAMENTO DA MIGRANEA COMPLICADA	3
303040076 - TRATAMENTO CONSERVADOR DA HEMORRAGIA CEREBRAL	1
303040084 - TRATAMENTO CONSERVADOR DE TRAUMATISMO CRANIOENCEFALICO (GRAU LEVE)	13
303040092 - TRATAMENTO CONSERVADOR DE TRAUMATISMO CRANIOENCEFALICO (GRAU MEDIO)	31
303040106 - TRATAMENTO CONSERVADOR DE TRAUMATISMO CRANIOENCEFALICO GRAVE	5
303040114 - TRATAMENTO CONSERVADOR DE TRAUMATISMO RAQUIMEDULAR	1
303040149 - TRATAMENTO DE AVC (ISQUEMICO / HEMORRAGICO AGUDO)	96
303040165 - TRATAMENTO DE CRISES EPILETTICAS NAO CONTROLADAS	11
303040173 - TRATAMENTO DE DISTROFIAS MUSCULARES	2
303040211 - TRATAMENTO DE ENCEFALOPATIA HIPERTENSIVA	1
303060212 - TRATAMENTO DE INSUFICIENCIA CARDIACA	1
303060298 - TRATAMENTO DE TROMBOSE VENOSA PROFUNDA	1
303070102 - TRATAMENTO DE OUTRAS DOENCAS DO APARELHO DIGESTIVO	2
303090294 - TRATAMENTO CONSERVADOR DE LUMBAGO OU DORSALGIA REFRATARIOS	1
303140151 - TRATAMENTO DE PNEUMONIAS OU INFLUENZA (GRIPE)	3
303150050 - TRATAMENTO DE OUTRAS DOENCAS DO APARELHO URINARIO	2
304100013 - TRATAMENTO DE INTERCORRENCIAS CLINICAS DE PACIENTE ONCOLOGICO	1
406020566 - TRATAMENTO CIRURGICO DE VARIZES (BILATERAL)	4
407020039 - APENDICECTOMIA	16
407020063 - COLECTOMIA PARCIAL (HEMICOLECTOMIA)	1
407020136 - DRENAGEM DE ABSCESSO ANU-RETAL	1
407020144 - DRENAGEM DE ABSCESSO ISQUIORRETAL	1
407020284 - HEMORROIDECTOMIA	2
407030026 - COLECISTECTOMIA	9
407040099 - HERNIOPLASTIA INGUINAL (BILATERAL)	1
407040145 - HERNIORRAFIA S/ RESSECCAO INTESTINAL (HERNIA ESTRANGULADA)	1
407040161 - LAPAROTOMIA EXPLORADORA	5
407040188 - LIBERACAO DE ADERENCIAS INTESTINAIS	1
407040226 - REPARACAO DE OUTRAS HERNIAS	1
408060328 - RETIRADA DE CORPO ESTRANHO INTRA-ARTICULAR	1
409060135 - HISTERECTOMIA TOTAL	1
TOTAL	224
HOSPITAL SAO FRANCISCO	
303060026 - TRATAMENTO DE ARRITMIAS	5
303060034 - TRATAMENTO DE CARDIOPATIA HIPERTROFICA	1
303060042 - TRATAMENTO DE CARDIOPATIA ISQUEMICA CRONICA	1
303060174 - TRATAMENTO DE HIPERTENSAO PULMONAR	1
303060190 - TRATAMENTO DE INFARTO AGUDO DO MIOCARDIO	5
303060204 - TRATAMENTO DE INSUFICIENCIA ARTERIAL C/ ISQUEMIA CRITICA	1

303060212 - TRATAMENTO DE INSUFICIENCIA CARDIACA	12
303060280 - TRATAMENTO DE SINDROME CORONARIANA AGUDA	10
303070102 - TRATAMENTO DE OUTRAS DOENCAS DO APARELHO DIGESTIVO	2
406010536 - FECHAMENTO DE COMUNICACAO INTERATRIAL	2
406010650 - IMPLANTE DE MARCAPASSO DE CAMARA DUPLA TRANSVENOSO	5
406010676 - IMPLANTE DE MARCAPASSO DE CAMARA UNICA TRANSVENOSO	2
406010692 - IMPLANTE DE PROTESE VALVAR	5
406010706 - INFARTECTOMIA / ANEURISMECTOMIA ASSOCIADA OU NAO A REVASCULARIZACAO DO MIOCARDIO	1
406010803 - PLASTICA VALVAR	1
406010820 - PLASTICA VALVAR E/OU TROCA VALVAR MULTIPLA	1
406010838 - RECONSTRUCAO DA RAIZ DA AORTA	1
406010927 - REVASCULARIZACAO MIOCARDICA C/ USO DE EXTRACORPOREA	1
406010935 - REVASCULARIZACAO MIOCARDICA C/ USO DE EXTRACORPOREA (C/ 2 OU MAIS ENXERTOS)	7
406011133 - TROCA DE GERADOR DE MARCAPASSO DE CAMARA UNICA	1
406011206 - TROCA VALVAR C/ REVASCULARIZACAO MIOCARDICA	1
406030022 - ANGIOPLASTIA CORONARIANA C/ IMPLANTE DE DUPLA PROTESE INTRALUMINAL ARTERIAL	6
406030030 - ANGIOPLASTIA CORONARIANA C/ IMPLANTE DE PROTESE INTRALUMINAL	9
406030049 - ANGIOPLASTIA CORONARIANA PRIMARIA (INCLUI CATETERISMO)	2
407030034 - COLECISTECTOMIA VIDEOLAPAROSCOPICA	1
TOTAL	84
HOSPITAL UROLOGICO PUIGEVERTE	
305010174 - TRATAMENTO DE INTERCORRENCIA EM PACIENTE RENAL CRONICO SOB TRATAMENTO DIALITICO	21
TOTAL	21
IGOPE	
301060010 - DIAGNOSTICO E/OU ATENDIMENTO DE URGENCIA EM CLINICA PEDIATRICA	4
303010037 - TRATAMENTO DE OUTRAS DOENCAS BACTERIANAS	5
303010061 - TRATAMENTO DE DOENCAS INFECCIOSAS E INTESTINAIS	19
303020059 - TRATAMENTO DE ANEMIAS NUTRICIONAIS	1
303030020 - TRATAMENTO DE DESNUTRICAO	1
303030046 - TRATAMENTO DE DISTURBIOS METABOLICOS	10
303070110 - TRATAMENTO DE OUTRAS DOENCAS DO INTESTINO	1
303080051 - TRATAMENTO DE DERMATITES E ECZEMAS	3
303080078 - TRATAMENTO DE ESTREPTOCOCCIAS	2
303080094 - TRATAMENTO DE OUTRAS AFECCOES DA PELE E DO TECIDO SUBCUTANEO	1
303140046 - TRATAMENTO DAS DOENCAS CRONICAS DAS VIAS AEREAS INFERIORES	7
303140054 - TRATAMENTO DAS DOENCAS PULMONARES DEVIDAS A AGENTES EXTERNOS	1
303140135 - TRATAMENTO DE OUTRAS DOENCAS DO APARELHO RESPIRATORIO	5
303140143 - TRATAMENTO DE OUTRAS INFECCOES AGUDAS DAS VIAS AEREAS INFERIORES	4
303140151 - TRATAMENTO DE PNEUMONIAS OU INFLUENZA (GRIPE)	47

303150050 - TRATAMENTO DE OUTRAS DOENCAS DO APARELHO URINARIO	1
303150068 - TRATAMENTO DE OUTROS TRANSTORNOS DO RIM E DO URETER	1
303160039 - TRATAMENTO DE OUTROS TRANSTORNOS ORIGINADOS NO PERIODO PERINATAL	2
303160047 - TRATAMENTO DE TRANSTORNOS HEMORRAGICOS E HEMATOLOGICOS DO FETO E DO RECEM-NASCID	3
303160055 - TRATAMENTO DE TRANSTORNOS RELACIONADOS C/ A DURACAO DA GESTACAO E C/ O CRESCIMEN	6
303160063 - TRATAMENTO DE TRANSTORNOS RESPIRATORIOS E CARDIOVASCULARES ESPECIFICOS DO PERIOD	7
305020013 - TRATAMENTO DA PIELONEFRITE	1
308020030 - TRATAMENTO DE INTOXICACAO OU ENVENENAMENTO POR EXPOSICAO A MEDICAMENTO E SUBSTAN	1
308030028 - TRATAMENTO DE EFEITOS DE OUTRAS CAUSAS EXTERNAS	1
407010211 - GASTROSTOMIA	1
TOTAL	135
MATERNIDADE E HOSPITAL SAO JUDAS TADEU	
301060010 - DIAGNOSTICO E/OU ATENDIMENTO DE URGENCIA EM CLINICA PEDIATRICA	5
301060088 - DIAGNOSTICO E/OU ATENDIMENTO DE URGENCIA EM CLINICA MEDICA	2
303010010 - TRATAMENTO DE DENGUE CLASSICA	1
303010061 - TRATAMENTO DE DOENCAS INFECCIOSAS E INTESTINAIS	26
303010118 - TRATAMENTO DE HEPATITES VIRAIS	2
303010134 - TRATAMENTO DE INFECCOES VIRAIS CARACTERIZADAS POR LESOES DE PELE E MUCOSAS	1
303020032 - TRATAMENTO DE ANEMIA APLASTICA E OUTRAS ANEMIAS	5
303020040 - TRATAMENTO DE ANEMIA HEMOLITICA	1
303020059 - TRATAMENTO DE ANEMIAS NUTRICIONAIS	5
303020083 - TRATAMENTO DE OUTRAS DOENCAS DO SANGUE E DOS ORGAOS HEMATOPOETICOS	3
303030020 - TRATAMENTO DE DESNUTRICAO	1
303030038 - TRATAMENTO DE DIABETES MELLITUS	11
303030046 - TRATAMENTO DE DISTURBIOS METABOLICOS	23
303040173 - TRATAMENTO DE DISTROFIAS MUSCULARES	1
303040246 - TRATAMENTO DE INTERCORRENCIAS DE DOENCAS NEUROMUSCULARES	1
303060026 - TRATAMENTO DE ARRITMIAS	1
303060107 - TRATAMENTO DE CRISE HIPERTENSIVA	1
303060123 - TRATAMENTO DE DOENCA REUMATICA S/ CARDITE	1
303060212 - TRATAMENTO DE INSUFICIENCIA CARDIACA	4
303060280 - TRATAMENTO DE SINDROME CORONARIANA AGUDA	1
303070064 - TRATAMENTO DE DOENCAS DO ESOFAGO ESTOMAGO E DUODENO	3
303070072 - TRATAMENTO DE DOENCAS DO FIGADO	3
303070099 - TRATAMENTO DE ENTERITES E COLITES NAO INFECCIOSAS	9
303070102 - TRATAMENTO DE OUTRAS DOENCAS DO APARELHO DIGESTIVO	1
303070110 - TRATAMENTO DE OUTRAS DOENCAS DO INTESTINO	1

303070129 - TRATAMENTO DE TRANSTORNOS DAS VIAS BILIARES E PANCREAS	4
303080043 - TRATAMENTO DE AFECCOES BOLHOSAS	1
303080051 - TRATAMENTO DE DERMATITES E ECZEMAS	1
303080060 - TRATAMENTO DE ESTAFILOCOCCIAS	9
303080078 - TRATAMENTO DE ESTREPTOCOCCIAS	4
303090316 - TRATAMENTO DAS POLIARTROPATHIAS INFECCIOSAS / INFLAMATORIAS	6
303100044 - TRATAMENTO DE INTERCORRENCIAS CLINICAS NA GRAVIDEZ	6
303110040 - TRATAMENTO DE MALFORMACOES CONGENITAS DO APARELHO CIRCULATORIO	1
303140046 - TRATAMENTO DAS DOENCAS CRONICAS DAS VIAS AEREAS INFERIORES	17
303140054 - TRATAMENTO DAS DOENCAS PULMONARES DEVIDAS A AGENTES EXTERNOS	1
303140070 - TRATAMENTO DE DOENCA DO OUVIDO EXTERNO MEDIO E DA MASTOIDE	1
303140089 - TRATAMENTO DE DOENCAS RESPIRATORIAS QUE AFETAM PRINCIPALMENTE O INTERSTICIO	1
303140100 - TRATAMENTO DE INFECCOES AGUDAS DAS VIAS AEREAS SUPERIORES	4
303140135 - TRATAMENTO DE OUTRAS DOENCAS DO APARELHO RESPIRATORIO	4
303140143 - TRATAMENTO DE OUTRAS INFECCOES AGUDAS DAS VIAS AEREAS INFERIORES	13
303140151 - TRATAMENTO DE PNEUMONIAS OU INFLUENZA (GRIPE)	104
303150017 - TRATAMENTO DE DOENCAS DOS ORGAOS GENITAIS MASCULINOS	1
303150033 - TRATAMENTO DE DOENCAS INFLAMATORIAS DOS ORGAOS PELVICOS FEMININOS	1
303150041 - TRATAMENTO DE DOENCAS RENAIIS TUBULO-INTERSTICIAIS	1
303150050 - TRATAMENTO DE OUTRAS DOENCAS DO APARELHO URINARIO	32
303160020 - TRATAMENTO DE INFECCOES ESPECIFICAS DO PERIODO PERINATAL	1
303160039 - TRATAMENTO DE OUTROS TRANSTORNOS ORIGINADOS NO PERIODO PERINATAL	2
303160047 - TRATAMENTO DE TRANSTORNOS HEMORRAGICOS E HEMATOLOGICOS DO FETO E DO RECEM-NASCID	3
303160055 - TRATAMENTO DE TRANSTORNOS RELACIONADOS C/ A DURACAO DA GESTACAO E C/ O CRESCIMEN	7
303160063 - TRATAMENTO DE TRANSTORNOS RESPIRATORIOS E CARDIOVASCULARES ESPECIFICOS DO PERIOD	13
305020013 - TRATAMENTO DA PIELONEFRITE	57
305020021 - TRATAMENTO DE CALCULOSE RENAL	7
308010019 - TRATAMENTO DE TRAUMATISMOS DE LOCALIZACAO ESPECIFICADA / NAO ESPECIFICADA	1
308010027 - TRATAMENTO DE EFEITOS DE ASFIXIA / OUTROS RISCOS A RESPIRACAO	1
308020030 - TRATAMENTO DE INTOXICACAO OU ENVENENAMENTO POR EXPOSICAO A MEDICAMENTO E SUBSTAN	2
310010039 - PARTO NORMAL	60
404010067 - DRENAGEM DE ABSCESSO PERIAMIGDALIANO	1
404020470 - RECONSTRUÇÃO DO SULCO GENGIVO-LABIAL	1
408020377 - TRATAMENTO CIRURGICO DE FRATURA / LESAO FISARIA DOS METACARPANOS	2
408020407 - TRATAMENTO CIRURGICO DE FRATURA DA EXTREMIDADE / METAFISE DISTAL DOS OSSOS DO AN	12
408020423 - TRATAMENTO CIRURGICO DE FRATURA DIAFISARIA DE AMBOS OS OSSOS DO ANTEBRACO (C/ SI	3

408020431 - TRATAMENTO CIRURGICO DE FRATURA DIAFISARIA UNICA DO RADIO / DA ULNA	2
408020458 - TRATAMENTO CIRURGICO DE FRATURA-LUXACAO DE GALEAZZI / MONTEGGIA / ESSEX-LOPRESTI	1
408050497 - TRATAMENTO CIRURGICO DE FRATURA BIMALEOLAR / TRIMALEOLAR / DA FRATURA-LUXACAO DO	14
408050578 - TRATAMENTO CIRURGICO DE FRATURA DO TORNOZELO UNIMALEOLAR	8
408060093 - DESCOMPRESSAO COM ESVAZIAMENTO MEDULAR POR BROCAEM / VIA CORTICOTOMIA	1
408060360 - RETIRADA DE FIXADOR EXTERNO	2
408060379 - RETIRADA DE PLACA E/OU PARAFUSOS	2
409060046 - CURETAGEM SEMIOTICA C/ OU S/ DILATACAO DO COLO DO UTERO	1
411010034 - PARTO CESARIANO	90
411020013 - CURETAGEM POS-ABORTAMENTO / PUERPERAL	6
414010078 - REDUCAO CRUENTA DE AFUNDAMENTO DO MALAR C/ FIXACAO	1
415030013 - TRATAMENTO CIRURGICO EM POLITRAUMATIZADOS	22
TOTAL	648
MATERNIDADE NASCER CIDADAO	
303100010 - TRATAMENTO DE COMPLICACOES RELACIONADAS PREDOMINANTEMENTE AO PUERPERIO	3
303100044 - TRATAMENTO DE INTERCORRENCIAS CLINICAS NA GRAVIDEZ	16
303150033 - TRATAMENTO DE DOENCAS INFLAMATORIAS DOS ORGAOS PELVICOS FEMININOS	1
303160020 - TRATAMENTO DE INFECCOES ESPECIFICAS DO PERIODO PERINATAL	2
303160047 - TRATAMENTO DE TRANSTORNOS HEMORRAGICOS E HEMATOLOGICOS DO FETO E DO RECEM-NASCID	1
305020013 - TRATAMENTO DA PIELONEFRITE	11
310010039 - PARTO NORMAL	153
407040161 - LAPAROTOMIA EXPLORADORA	1
409060011 - CERCLAGEM DE COLO DO UTERO	1
409060046 - CURETAGEM SEMIOTICA C/ OU S/ DILATACAO DO COLO DO UTERO	1
409060135 - HISTERECTOMIA TOTAL	1
409060186 - LAQUEADURA TUBARIA	18
410010111 - SETORECTOMIA / QUADRANTECTOMIA	5
411010034 - PARTO CESARIANO	45
411010042 - PARTO CESARIANO C/ LAQUEADURA TUBARIA	9
411020013 - CURETAGEM POS-ABORTAMENTO / PUERPERAL	25
415010012 - TRATAMENTO C/ CIRURGIAS MULTIPLAS	2
TOTAL	295
MATERNIDADE NOSSA SENHORA DE LOURDES	
301060010 - DIAGNOSTICO E/OU ATENDIMENTO DE URGENCIA EM CLINICA PEDIATRICA	1
301060088 - DIAGNOSTICO E/OU ATENDIMENTO DE URGENCIA EM CLINICA MEDICA	12
303010126 - TRATAMENTO DE INFECCOES DE TRANSMISSAO PREDOMINANTEMENTE SEXUAL	1
303100010 - TRATAMENTO DE COMPLICACOES RELACIONADAS PREDOMINANTEMENTE AO PUERPERIO	5

303100044 - TRATAMENTO DE INTERCORRENCIAS CLINICAS NA GRAVIDEZ	32
303150033 - TRATAMENTO DE DOENCAS INFLAMATORIAS DOS ORGAOS PELVICOS FEMININOS	1
303160020 - TRATAMENTO DE INFECCOES ESPECIFICAS DO PERIODO PERINATAL	2
303160039 - TRATAMENTO DE OUTROS TRANSTORNOS ORIGINADOS NO PERIODO PERINATAL	8
303160055 - TRATAMENTO DE TRANSTORNOS RELACIONADOS C/ A DURACAO DA GESTACAO E C/ O CRESCIMEN	1
310010039 - PARTO NORMAL	99
409060119 - HISTERECTOMIA C/ ANEXECTOMIA (UNI / BILATERAL)	1
409070270 - TRATAMENTO CIRURGICO DE INCONTINENCIA URINARIA POR VIA VAGINAL	1
410010111 - SETORECTOMIA / QUADRANTECTOMIA	1
411010026 - PARTO CESARIANO EM GESTACAO DE ALTO RISCO	2
411010034 - PARTO CESARIANO	67
411010042 - PARTO CESARIANO C/ LAQUEADURA TUBARIA	10
411020013 - CURETAGEM POS-ABORTAMENTO / PUERPERAL	19
411020048 - TRATAMENTO CIRURGICO DE GRAVIDEZ ECTOPICA	1
TOTAL	264
PRONTO SOCORRO INFANTIL DE GOIANIA	
303010010 - TRATAMENTO DE DENGUE CLASSICA	1
303010061 - TRATAMENTO DE DOENCAS INFECCIOSAS E INTESTINAIS	5
303030020 - TRATAMENTO DE DESNUTRICAO	2
303030046 - TRATAMENTO DE DISTURBIOS METABOLICOS	1
303070102 - TRATAMENTO DE OUTRAS DOENCAS DO APARELHO DIGESTIVO	10
303070110 - TRATAMENTO DE OUTRAS DOENCAS DO INTESTINO	1
303140046 - TRATAMENTO DAS DOENCAS CRONICAS DAS VIAS AEREAS INFERIORES	17
303140135 - TRATAMENTO DE OUTRAS DOENCAS DO APARELHO RESPIRATORIO	2
303140143 - TRATAMENTO DE OUTRAS INFECCOES AGUDAS DAS VIAS AEREAS INFERIORES	1
303140151 - TRATAMENTO DE PNEUMONIAS OU INFLUENZA (GRIPE)	27
305020013 - TRATAMENTO DA PIELONEFRITE	2
TOTAL	69
PRONTO SOCORRO PARA QUEIMADURAS LTDA	
401020010 - ENXERTO COMPOSTO	6
413010066 - TRATAMENTO DE GRANDE QUEIMADO	13
413010082 - TRATAMENTO DE MEDIO QUEIMADO	33
413040178 - TRATAMENTO CIRURGICO DE LESOES EXTENSAS C/ PERDA DE SUBSTANCIA CUTANEA	47
413040216 - TRATAMENTO CIRURGICO DE RETRACAO CICATRICIAL EM UM ESTAGIO	3
TOTAL	102
SANATORIO ESPIRITA BATUIRA	
303170093 - TRATAMENTO EM PSIQUIATRIA	61
TOTAL	61
SANTA CASA DE MISERICORDIA DE GOIANIA	
301060010 - DIAGNOSTICO E/OU ATENDIMENTO DE URGENCIA EM CLINICA PEDIATRICA	9

301060070 - DIAGNOSTICO E/OU ATENDIMENTO DE URGENCIA EM CLINICA CIRURGICA	10
301060088 - DIAGNOSTICO E/OU ATENDIMENTO DE URGENCIA EM CLINICA MEDICA	19
303010010 - TRATAMENTO DE DENGUE CLASSICA	1
303010037 - TRATAMENTO DE OUTRAS DOENCAS BACTERIANAS	4
303010061 - TRATAMENTO DE DOENCAS INFECCIOSAS E INTESTINAIS	9
303010118 - TRATAMENTO DE HEPATITES VIRAIS	1
303020032 - TRATAMENTO DE ANEMIA APLASTICA E OUTRAS ANEMIAS	2
303020040 - TRATAMENTO DE ANEMIA HEMOLITICA	1
303020059 - TRATAMENTO DE ANEMIAS NUTRICIONAIS	3
303020083 - TRATAMENTO DE OUTRAS DOENCAS DO SANGUE E DOS ORGAOS HEMATOPOETICOS	2
303030020 - TRATAMENTO DE DESNUTRICA0	2
303030038 - TRATAMENTO DE DIABETES MELLITUS	1
303030046 - TRATAMENTO DE DISTURBIOS METABOLICOS	4
303040041 - TRATAMENTO DE ABSCESSO CEREBRAL	1
303040068 - TRATAMENTO CONSERVADOR DA DOR REBELDE DE ORIGEM CENTRAL E NEOPLASICA	1
303040084 - TRATAMENTO CONSERVADOR DE TRAUMATISMO CRANIOENCEFALICO (GRAU LEVE)	1
303040149 - TRATAMENTO DE AVC (ISQUEMICO / HEMORRAGICO AGUDO)	6
303040165 - TRATAMENTO DE CRISES EPILETTICAS NAO CONTROLADAS	1
303040211 - TRATAMENTO DE ENCEFALOPATIA HIPERTENSIVA	2
303040246 - TRATAMENTO DE INTERCORRENCIAS DE DOENCAS NEUROMUSCULARES	1
303040262 - TRATAMENTO DE POLINEUROPATIAS	1
303040270 - TRATAMENTO DE POLIRRADICULONEURITE DESMIELINIZANTE AGUDA	1
303060026 - TRATAMENTO DE ARRITMIAS	11
CARDI 303060093 - TRATAMENTO DE COMPLICACOES DE DISPOSITIVOS PROTETICOS IMPLANTES E ENXERTOS	4
303060107 - TRATAMENTO DE CRISE HIPERTENSIVA	1
303060131 - TRATAMENTO DE EDEMA AGUDO DE PULMAO	1
303060190 - TRATAMENTO DE INFARTO AGUDO DO MIOCARDIO	18
303060212 - TRATAMENTO DE INSUFICIENCIA CARDIACA	33
303060239 - TRATAMENTO DE MIOCARDIOPATIAS	2
303060280 - TRATAMENTO DE SINDROME CORONARIANA AGUDA	9
303070072 - TRATAMENTO DE DOENCAS DO FIGADO	9
303070102 - TRATAMENTO DE OUTRAS DOENCAS DO APARELHO DIGESTIVO	8
303070110 - TRATAMENTO DE OUTRAS DOENCAS DO INTESTINO	4
303070129 - TRATAMENTO DE TRANSTORNOS DAS VIAS BILIARES E PANCREAS	13
303080051 - TRATAMENTO DE DERMATITES E ECZEMAS	1
303080060 - TRATAMENTO DE ESTAFILOCOCCIAS	2
303080078 - TRATAMENTO DE ESTREPTOCOCCIAS	3
303080094 - TRATAMENTO DE OUTRAS AFECCOES DA PELE E DO TECIDO SUBCUTANEO	1
303100044 - TRATAMENTO DE INTERCORRENCIAS CLINICAS NA GRAVIDEZ	12

303130067 - TRATAMENTO DE PACIENTE SOB CUIDADOS PROLONGADOS POR ENFERMIDADES ONCOLOGICAS	8
303140046 - TRATAMENTO DAS DOENCAS CRONICAS DAS VIAS AEREAS INFERIORES	4
303140100 - TRATAMENTO DE INFECCOES AGUDAS DAS VIAS AEREAS SUPERIORES	2
303140143 - TRATAMENTO DE OUTRAS INFECCOES AGUDAS DAS VIAS AEREAS INFERIORES	4
303140151 - TRATAMENTO DE PNEUMONIAS OU INFLUENZA (GRIPE)	31
303150025 - TRATAMENTO DE DOENCAS GLOMERULARES	7
303150033 - TRATAMENTO DE DOENCAS INFLAMATORIAS DOS ORGAOS PELVICOS FEMININOS	3
303150050 - TRATAMENTO DE OUTRAS DOENCAS DO APARELHO URINARIO	7
304080020 - INTERNACAO P/ QUIMIOTERAPIA DE ADMINISTRACAO CONTINUA DE 3 DIAS	6
304100013 - TRATAMENTO DE INTERCORRENCIAS CLINICAS DE PACIENTE ONCOLOGICO	44
305010174 - TRATAMENTO DE INTERCORRENCIA EM PACIENTE RENAL CRONICO SOB TRATAMENTO DIALITICO	3
305020013 - TRATAMENTO DA PIELONEFRITE	3
305020021 - TRATAMENTO DE CALCULOSE RENAL	2
305020048 - TRATAMENTO DE INSUFICIENCIA RENAL AGUDA	8
305020056 - TRATAMENTO DE INSUFICIENCIA RENAL CRONICA	9
308010043 - TRATAMENTO DE TRAUMATISMOS ENVOLVENDO MULTIPLAS REGIOES DO CORPO	1
308040015 - TRATAMENTO DE COMPLICACOES DE PROCEDIMENTOS CIRURGICOS OU MEDICOS	4
310010039 - PARTO NORMAL	35
403010101 - DERIVACAO VENTRICULAR P/ PERITONEO / ATRIO / PLEURA / RAQUE	1
404010377 - TRAQUEOTOMIA	6
406010536 - FECHAMENTO DE COMUNICACAO INTERATRIAL	2
406010560 - IMPLANTE DE CARDIODESFIBRILADOR DE CAMARA UNICA TRANSVENOSO	1
406010587 - IMPLANTE DE CARDIODESFRIBILADOR DE CAMARA DUPLA TRANSVENOSO	10
406010625 - IMPLANTE DE MARCAPASSO CARDIACO MULTI-SITIO EPIMIOCARDICO POR TORACOTOMIA	1
406010633 - IMPLANTE DE MARCAPASSO CARDIACO MULTI-SITIO TRANSVENOSO	1
406010650 - IMPLANTE DE MARCAPASSO DE CAMARA DUPLA TRANSVENOSO	18
406010676 - IMPLANTE DE MARCAPASSO DE CAMARA UNICA TRANSVENOSO	4
406010692 - IMPLANTE DE PROTESE VALVAR	5
406010773 - PERICARDIOCENTESE	1
406010790 - PLASTICA DE LOJA DE GERADOR DE SISTEMA DE ESTIMULACAO CARDIACA ARTIFICIAL	2
406010820 - PLASTICA VALVAR E/OU TROCA VALVAR MULTIPLA	2
406010862 - REPOSICIONAMENTO DE ELETRODOS DE MARCAPASSO	1
406010927 - REVASCULARIZACAO MIOCARDICA C/ USO DE EXTRACORPOREA	1
406010935 - REVASCULARIZACAO MIOCARDICA C/ USO DE EXTRACORPOREA (C/ 2 OU MAIS ENXERTOS)	21
406011036 - TROCA DE ELETRODOS DE MARCAPASSO DE CAMARA DUPLA	1
406011079 - TROCA DE ELETRODOS DE MARCAPASSO NO CARDIO-DESFIBRILADOR MULTI-SITIO	1
406011109 - TROCA DE GERADOR DE CARDIO-DESFIBRILADOR DE CAMARA UNICA / DUPLA	4

406011125 - TROCA DE GERADOR DE MARCAPASSO DE CAMARA DUPLA	7
406011133 - TROCA DE GERADOR DE MARCAPASSO DE CAMARA UNICA	2
406011206 - TROCA VALVAR C/ REVASCULARIZACAO MIOCARDICA	2
406030014 - ANGIOPLASTIA CORONARIANA	5
406030022 - ANGIOPLASTIA CORONARIANA C/ IMPLANTE DE DUPLA PROTESE INTRALUMINAL ARTERIAL	16
406030030 - ANGIOPLASTIA CORONARIANA C/ IMPLANTE DE PROTESE INTRALUMINAL	15
406030049 - ANGIOPLASTIA CORONARIANA PRIMARIA (INCLUI CATETERISMO)	2
406050015 - ESTUDO ELETROFISIOLOGICO DIAGNOSTICO	18
406050023 - ESTUDO ELETROFISIOLOGICO TERAPEUTICO I (ABLACAO DE FLUTTER ATRIAL)	3
406050040 - ESTUDO ELETROFISIOLOGICO TERAPEUTICO I	1
406050066 - ESTUDO ELETROFISIOLOGICO TERAPEUTICO II (ABLACAO DAS VIAS ANOMALAS MULTIPLAS)	6
407010130 - GASTRECTOMIA PARCIAL C/ OU S/ VAGOTOMIA	1
407010211 - GASTROSTOMIA	4
407020071 - COLECTOMIA TOTAL	1
407020144 - DRENAGEM DE ABSCESSO ISQUIORRETAL	2
407020276 - FISTULECTOMIA / FISTULOTOMIA ANAL	1
407030018 - ANASTOMOSE BILEO-DIGESTIVA	1
407030026 - COLECISTECTOMIA	6
407030069 - COLEDOCOTOMIA C/ OU S/ COLECISTECTOMIA	1
407030204 - PANCREATO-DUODENECTOMIA	1
407040013 - DRENAGEM DE ABSCESSO PELVICO	1
407040102 - HERNIOPLASTIA INGUINAL / CRURAL (UNILATERAL)	1
407040110 - HERNIOPLASTIA RECIDIVANTE	1
407040161 - LAPAROTOMIA EXPLORADORA	2
408030267 - ARTRODESE TORACO-LOMBO-SACRA POSTERIOR (UM NIVEL - INCLUI INSTRUMENTACAO)	1
408030275 - ARTRODESE TORACO-LOMBO-SACRA POSTERIOR (TRES NIVEIS - INCLUI INSTRUMENTACAO)	1
408030291 - ARTRODESE TORACO-LOMBO-SACRA POSTERIOR, DOIS NIVEIS, INCLUI INSTRUMENTACAO	1
408030410 - DISCECTOMIA CERVICAL / LOMBAR / LOMBO-SACRA POR VIA POSTERIOR (DOIS OU MAIS NIVE)	1
408040050 - ARTROPLASTIA DE QUADRIL PARCIAL	1
408050012 - AMPUTACAO / DESARTICULACAO DE MEMBROS INFERIORES	1
408050080 - FASCIOTOMIA DE MEMBROS INFERIORES	1
408060174 - OSTECTOMIA DE OSSOS LONGOS EXCETO DA MAO E DO PE	1
408060379 - RETIRADA DE PLACA E/OU PARAFUSOS	1
409010065 - CISTOLITOTOMIA E/OU RETIRADA DE CORPO ESTRANHO DA BEXIGA	2
409010219 - NEFRECTOMIA TOTAL	1
409010561 - URETEROLITOTOMIA	3
409010570 - URETEROPLASTIA	1

409020141 - URETROPLASTIA HETEROGENEA	1
409030023 - PROSTATECTOMIA SUPRAPUBICA	1
409060046 - CURETAGEM SEMIOTICA C/ OU S/ DILATAÇÃO DO COLO DO UTERO	1
409060070 - ESVAZIAMENTO DE UTERO POS-ABORTO POR ASPIRAÇÃO MANUAL INTRA-UTERINA (AMIU)	1
410010120 - SETORECTOMIA / QUADRANTECTOMIA C/ ESVAZIAMENTO GANGLIONAR	2
411010034 - PARTO CESARIANO	64
411020013 - CURETAGEM POS-ABORTAMENTO / PUERPERAL	49
411020048 - TRATAMENTO CIRURGICO DE GRAVIDEZ ECTOPICA	6
412020017 - MEDIASTINOTOMIA EXPLORADORA PARA-ESTERNAL / POR VIA POSTERIOR	1
412020050 - RESSECCAO DE TUMOR DO MEDIASTINO	1
412030110 - PLEURODESE	1
412040123 - TORACECTOMIA C/ RECONSTRUÇÃO PARIETAL (POR PROTESE)	1
412040166 - TORACOSTOMIA C/ DRENAGEM PLEURAL FECHADA	38
412050102 - RESSECCAO EM CUNHA, TUMORECTOMIA / BIOPSIA DE PULMAO A CEU ABERTO	1
415010012 - TRATAMENTO C/ CIRURGIAS MULTIPLAS	1
415040035 - DEBRIDAMENTO DE ULCERA / DE TECIDOS DESVITALIZADOS	1
416010075 - NEFRECTOMIA TOTAL POR TUMOR	1
416040012 - ANASTOMOSE BILEO-DIGESTIVA POR TUMOR	1
416040071 - GASTRECTOMIA TOTAL POR TUMOR	1
416040080 - GASTROENTEROANASTOMOSE POR TUMOR	1
416040098 - GASTROSTOMIA POR TUMOR	1
416050026 - COLECTOMIA PARCIAL POR TUMOR (HEMICOLECTOMIA)	1
416050077 - RETOSSIGMOIDECTOMIA ABDOMINAL POR TUMOR	1
505020106 - TRANSPLANTE DE RIM (ORGAO DE DOADOR VIVO)	2
506020045 - TRATAMENTO DE INTERCORRENCIA POS-TRANSPLANTE DE ORGAOS / CELULAS-TRONCO HEMATOPO	10
999999999 - TRATAMENTO FORA DE DOMICILIO	8
TOTAL	792

3.1.3. Demonstrativo do Número de Consultas Especializadas Agendadas por Unidade de Saúde.

No período compreendido entre 01 e 31 de Julho de 2012, foram realizadas 24.927 (vinte e quatro mil novecentos e vinte e sete) agendamentos de consultas especializadas. As Unidades solicitantes e o quantitativo estão especificados no quadro abaixo:

EXECUTANTE	ESPECIALIDADE	QTDE
SANTA CASA DE MISERICORDIA DE GOIANIA	ACOMPANHAMENTO COLOSTOMIA	1
CIAMS SETOR PEDRO LUDOVICO	ADOLESCENTE	5
HOSPITAL MATERNO INFANTIL	ADOLESCENTE	9
SANTA CASA DE MISERICORDIA DE GOIANIA	ADOLESCENTE	29

CAIS CAMPINAS	ALERGIA E IMUNOLOGIA CLINICA	140
CIAMS JARDIM AMERICA	ALERGIA E IMUNOLOGIA CLINICA	40
CEO NOVO HORIZONTE	AMB. DE BUCOMAXILO - N HORIZONTE	16
CENTRAL DE ODONTOLOGIA SEBASTIAO ALVES RIBEIRO	AMBULATORIO DE BUCOMAXILO	103
CEO CENTRO DE REFERENCIA	AMBULATORIO DE BUCOMAXILO	21
CENTRAL DE ODONTOLOGIA SEBASTIAO ALVES RIBEIRO	AMBULATORIO DE ODONTOLOGIA ESPECIAL	8
CEO CENTRO DE REFERENCIA	AMBULATORIO DE ODONTOLOGIA ESPECIAL	17
CAIS CANDIDA DE MORAIS	ANGIOLOGIA - DOENCAS VENOSAS	93
CIAMS URIAS MAGALHAES	ANGIOLOGIA - DOENCAS VENOSAS	48
HOSPITAL SAO DOMINGOS	ANGIOLOGIA - DOENCAS VENOSAS	10
CAIS BAIRRO GOIA	ANGIOLOGIA/CIRURGIA VASCULAR	208
CAIS CHACARA DO GOVERNADOR	ANGIOLOGIA/CIRURGIA VASCULAR	98
CIAMS NOVO HORIZONTE	ANGIOLOGIA/CIRURGIA VASCULAR	120
HOSPITAL GERAL DE GOIANIA - DR. ALBERTO RASSI	ANGIOLOGIA/CIRURGIA VASCULAR	155
HOSPITAL SAO FRANCISCO	ANGIOLOGIA/CIRURGIA VASCULAR	10
SANTA CASA DE MISERICORDIA DE GOIANIA	ANGIOLOGIA/CIRURGIA VASCULAR	24
CAIS CAMPINAS	CARDIOLOGIA	5
CAIS CANDIDA DE MORAIS	CARDIOLOGIA	166
CAIS CHACARA DO GOVERNADOR	CARDIOLOGIA	71
CAIS JARDIM NOVO MUNDO	CARDIOLOGIA	30
CAIS PARQUE DAS AMENDOEIRAS	CARDIOLOGIA	230
CIAMS NOVO HORIZONTE	CARDIOLOGIA	190
CIAMS URIAS MAGALHAES	CARDIOLOGIA	102
HOSPITAL DA CRIANCA	CARDIOLOGIA	17
HOSPITAL DE URGENCIAS DE GOIANIA - HUGO	CARDIOLOGIA	5
HOSPITAL GERAL DE GOIANIA - DR. ALBERTO RASSI	CARDIOLOGIA	91
HOSPITAL LUCIO REBELO	CARDIOLOGIA	30
HOSPITAL MATERNO INFANTIL	CARDIOLOGIA	111
HOSPITAL SAO FRANCISCO	CARDIOLOGIA	41
SANTA CASA DE MISERICORDIA DE GOIANIA	CARDIOLOGIA	62
SANTA CASA DE MISERICORDIA DE GOIANIA	CARDIOLOGIA - ARRITIMIA CARDIACA	33
CENTRO DE REFERENCIA EM DIAGNOSTICO E TERAPEUTICA	CAUTERIZACAO GINECOLOGIA	20
CIAMS SETOR PEDRO LUDOVICO	CAUTERIZACAO GINECOLOGIA	7
CIMP	CIMP	13
CRER	CIRURGIA BUCOMAXILO FACIAL	22
HOSPITAL GERAL DE GOIANIA - DR. ALBERTO RASSI	CIRURGIA BUCOMAXILO FACIAL	22
SANTA CASA DE MISERICORDIA DE GOIANIA	CIRURGIA BUCOMAXILO FACIAL	16
HOSPITAL GERAL DE GOIANIA - DR. ALBERTO RASSI	CIRURGIA CARDIOVASCULAR	41
HOSPITAL LUCIO REBELO	CIRURGIA CARDIOVASCULAR	6
HOSPITAL SANTA GENOVEVA	CIRURGIA CARDIOVASCULAR	240
HOSPITAL SAO FRANCISCO	CIRURGIA CARDIOVASCULAR	33

SANTA CASA DE MISERICORDIA DE GOIANIA	CIRURGIA CARDIOVASCULAR	60
HOSPITAL GERAL DE GOIANIA - DR. ALBERTO RASSI	CIRURGIA DA CABECA E PESCOCO	107
SANTA CASA DE MISERICORDIA DE GOIANIA	CIRURGIA DA CABECA E PESCOCO	39
CAIS CAMPINAS	CIRURGIA GERAL	32
CENTRO DE REFERENCIA EM DIAGNOSTICO E TERAPEUTICA	CIRURGIA GERAL	164
HOSPITAL DE URGENCIAS DE GOIANIA - HUGO	CIRURGIA GERAL	4
HOSPITAL GERAL DE GOIANIA - DR. ALBERTO RASSI	CIRURGIA GERAL	115
HOSPITAL MEMORIAL BATISTA DO CENTENARIO	CIRURGIA GERAL	30
HOSPITAL ORTOPEDICO DE GOIANIA / GERALDO PEDRA	CIRURGIA GERAL	52
SANTA CASA DE MISERICORDIA DE GOIANIA	CIRURGIA GERAL	106
HOSPITAL MATERNO INFANTIL	CIRURGIA PALATO E FISSURA LABIAL	5
HOSPITAL DA CRIANCA	CIRURGIA PEDIATRICA	49
HOSPITAL DAS CLINICAS	CIRURGIA PEDIATRICA	1
SANTA CASA DE MISERICORDIA DE GOIANIA	CIRURGIA PEDIATRICA	207
HOSPITAL MATERNO INFANTIL	CIRURGIA PEDIATRICA - HEMAGIOMA	16
CIAMS NOVO HORIZONTE	CIRURGIA PLASTICA	233
HOSPITAL GERAL DE GOIANIA - DR. ALBERTO RASSI	CIRURGIA PLASTICA	104
SANTA CASA DE MISERICORDIA DE GOIANIA	CIRURGIA PLASTICA	83
HOSPITAL GERAL DE GOIANIA - DR. ALBERTO RASSI	CIRURGIA TORACICA	23
SANTA CASA DE MISERICORDIA DE GOIANIA	CIRURGIA TORACICA	2
HOSPITAL DAS CLINICAS	CLINICA GERAL	1
HOSPITAL DE URGENCIAS DE GOIANIA - HUGO	CLINICA GERAL	17
HOSPITAL GERAL DE GOIANIA - DR. ALBERTO RASSI	CLINICA GERAL	1
SANTA CASA DE MISERICORDIA DE GOIANIA	CLINICA GERAL	7
HOSPITAL GERAL DE GOIANIA - DR. ALBERTO RASSI	CLINICA MEDICA	3
SANTA CASA DE MISERICORDIA DE GOIANIA	CLINICA MEDICA	2
ORTOPEDIA CENTRAL	CLINICA ORTOPEDICA	400
SO TRAUMA CLINICA DE ORTOPEDIA	CLINICA ORTOPEDICA	801
CENTRO DE REFERENCIA EM DIAGNOSTICO E TERAPEUTICA	COLPOSCOPIA	84
CIAMS SETOR PEDRO LUDOVICO	COLPOSCOPIA	11
MATERNIDADE NASCER CIDADAO	COLPOSCOPIA - NOROESTE	22
CENTRO DE REFERENCIA EM DIAGNOSTICO E TERAPEUTICA	CRDT - DST	20
CLINICA ESCOLA DE FONAUDIOLOGIA	DEFICIENCIA AUDITIVA	172
CRER	DEFICIENCIA AUDITIVA	249
CENTRAL DE ODONTOLOGIA SEBASTIAO ALVES RIBEIRO	DENTISTICA ESPECIALIZADA	3
CAIS CANDIDA DE MORAIS	DERMATOLOGIA	55
CAIS CHACARA DO GOVERNADOR	DERMATOLOGIA	162
CAIS JARDIM NOVO MUNDO	DERMATOLOGIA	70
CAIS PARQUE DAS AMENDOEIRAS	DERMATOLOGIA	70
CENTRO DE SAUDE MARINHO LEMOS	DERMATOLOGIA	101
CIAMS JARDIM AMERICA	DERMATOLOGIA	54

CIAMS NOVO HORIZONTE	DERMATOLOGIA	150
CIAMS SETOR PEDRO LUDOVICO	DERMATOLOGIA	146
CIAMS URIAS MAGALHAES	DERMATOLOGIA	96
CRASPI - CENTRO DE REFERENCIA DA PESSOA IDOSA	DERMATOLOGIA	174
HOSPITAL DAS CLINICAS	DERMATOLOGIA	2
HOSPITAL GERAL DE GOIANIA - DR. ALBERTO RASSI	DERMATOLOGIA	89
HOSPITAL MEMORIAL BATISTA DO CENTENARIO	DERMATOLOGIA	27
SANTA CASA DE MISERICORDIA DE GOIANIA	DERMATOLOGIA	237
HOSPITAL DE DOENCAS TROPICAIS DR. ANUAR AJAD	DERMATOLOGIA - HDT	48
CIAMS URIAS MAGALHAES	DIU - PLANEJAMENTO FAMILIAR	30
MATERNIDADE NASCER CIDADAO	DIU - PLANEJAMENTO FAMILIAR - NOROESTE	37
CENTRO DE REFERENCIA EM DIAGNOSTICO E TERAPEUTICA	DST - URO	46
MATERNIDADE DONA IRIS	ENDOCRINO - DONA IRIS	26
CAIS JARDIM NOVO MUNDO	ENDOCRINOLOGIA E METABOLOGIA	49
CIAMS NOVO HORIZONTE	ENDOCRINOLOGIA E METABOLOGIA	15
CIAMS SETOR PEDRO LUDOVICO	ENDOCRINOLOGIA E METABOLOGIA	68
HOSPITAL DE URGENCIAS DE GOIANIA - HUGO	ENDOCRINOLOGIA E METABOLOGIA	1
HOSPITAL GERAL DE GOIANIA - DR. ALBERTO RASSI	ENDOCRINOLOGIA E METABOLOGIA	85
CENTRAL DE ODONTOLOGIA SEBASTIAO ALVES RIBEIRO	ENDODONTIA	66
CEO NOVO MUNDO	ENDODONTIA - N MUNDO	118
HEMOCENTRO DE GOIAS HEMOG	ENFERMAGEM	59
HOSPITAL DE CANCER	EQUIPE CANCER BUCAL	26
HOSPITAL DE CANCER	EQUIPE ONCO APARELHO DIGESTIVO	83
HOSPITAL DE CANCER	EQUIPE ONCO CABECA PESCOÇO	121
HOSPITAL DE CANCER	EQUIPE ONCO CIRURGIA PLASTICA	4
HOSPITAL DE CANCER	EQUIPE ONCO GINECOLOGIA E MAMA	122
HOSPITAL DE CANCER	EQUIPE ONCO HEMATOLOGIA	28
HOSPITAL DE CANCER	EQUIPE ONCO NEUROLOGIA	21
HOSPITAL DE CANCER	EQUIPE ONCO TECIDO CONJUNTIVO	6
HOSPITAL DE CANCER	EQUIPE ONCO UROLOGIA	107
SANTA CASA DE MISERICORDIA DE GOIANIA	EQUIPE ONCO UROLOGIA	20
HOSPITAL DE CANCER	EQUIPE ONCOLOGIA CLINICA	60
HOSPITAL DE CANCER	EQUIPE ONCOLOGIA CUTANEA	107
HOSPITAL DE CANCER	EQUIPE ONCOLOGIA PEDIATRICA	10
HOSPITAL DE CANCER	EQUIPE ONCOLOGIA TORACICA	18
CRER	EQUIPE ORTOPEDIA PEDIATRICA E PARALISIA	25
HOSPITAL DE CANCER	EQUIPE RADIOTERAPIA	39
CRER	EQUIPE TUMOR OSSEO	1
HOSPITAL DE CANCER	EQUIPE TUMOR OSSEO	13
HOSPITAL GERAL DE GOIANIA - DR. ALBERTO RASSI	EQUIPE TUMOR OSSEO	3
CRER	FISIATRIA - AVALIAÇÃO	39

CRER	FISIATRIA - DEFICIENCIA FISICA	144
CRER	FIXADORES EXTERNOS	3
HOSPITAL SANTA LUCIA	FIXADORES EXTERNOS	17
CAIS JARDIM NOVO MUNDO	FONOAUDIOLOGO	6
CAIS FINSOCIAL	FONOAUDIOLOGO - FINSOCIAL	20
CAIS JARDIM NOVO MUNDO	FONOAUDIOLOGO - N MUNDO	20
CIAMS URIAS MAGALHAES	FONOAUDIOLOGO - URIAS	5
CAIS DEPUTADO JOAO NATAL (VILA NOVA)	FONOAUDIOLOGO - VILA NOVA	12
CAIS CHACARA DO GOVERNADOR	GASTROENTEROLOGIA	112
CAIS JARDIM GUANABARA III	GASTROENTEROLOGIA	58
CIAMS JARDIM AMERICA	GASTROENTEROLOGIA	40
CIAMS NOVO HORIZONTE	GASTROENTEROLOGIA	100
CIAMS SETOR PEDRO LUDOVICO	GASTROENTEROLOGIA	175
CIAMS URIAS MAGALHAES	GASTROENTEROLOGIA	27
HOSPITAL GERAL DE GOIANIA - DR. ALBERTO RASSI	GASTROENTEROLOGIA	73
HOSPITAL MATERNO INFANTIL	GASTROENTEROLOGIA	23
SANTA CASA DE MISERICORDIA DE GOIANIA	GASTROENTEROLOGIA	4
CAIS FINSOCIAL	GASTROENTEROLOGIA - NOROESTE	16
CRASPI - CENTRO DE REFERENCIA DA PESSOA IDOSA	GERIATRIA	63
HOSPITAL GERAL DE GOIANIA - DR. ALBERTO RASSI	GERIATRIA DOENCAS DEGENERATIVAS	35
HOSPITAL MATERNO INFANTIL	GINECO OBSTETRICIA - PRENATAL ALTO RISCO	28
SANTA CASA DE MISERICORDIA DE GOIANIA	GINECO OBSTETRICIA - PRENATAL ALTO RISCO	25
HOSPITAL MATERNO INFANTIL	GINECOLOGIA	58
MATERNIDADE NOSSA SENHORA DE LOURDES	GINECOLOGIA	131
SANTA CASA DE MISERICORDIA DE GOIANIA	GINECOLOGIA	169
MATERNIDADE NASCER CIDADAO	GINECOLOGIA - NOROESTE	12
HOSPITAL DAS CLINICAS	GINECOLOGIA / OBSTETRICIA	1
HOSPITAL MATERNO INFANTIL	GINECOLOGIA / OBSTETRICIA	17
HOSPITAL DAS CLINICAS	GINECOLOGIA ONCOLOGICA	1
HOSPITAL GERAL DE GOIANIA - DR. ALBERTO RASSI	GRUPO NOIS	14
CRER	HANSENOLOGIA	3
CIAMS JARDIM AMERICA	HEMATOLOGIA	29
HEMOCENTRO DE GOIAS HEMOG	HEMATOLOGIA	178
HOSPITAL DAS CLINICAS	HEMATOLOGIA	3
HOSPITAL GERAL DE GOIANIA - DR. ALBERTO RASSI	HEMATOLOGIA	34
HOSPITAL GERAL DE GOIANIA - DR. ALBERTO RASSI	HEPATOLOGIA	39
SANTA CASA DE MISERICORDIA DE GOIANIA	HEPATOLOGIA	14
HOSPITAL DE MEDICINA ALTERNATIVA	HOMEOPATIA	12
SANTA CASA DE MISERICORDIA DE GOIANIA	IMPLANTE MARCAPASSO	102
CENTRO DE REFERENCIA EM DIAGNOSTICO E TERAPEUTICA	INFECTOLOGIA	47
CRER	INFECTOLOGIA	1

HOSPITAL DAS CLINICAS	INFECTOLOGIA	3
HOSPITAL DE DOENCAS TROPICAIS DR. ANUAR AUAD	INFECTOLOGIA	120
SANTA CASA DE MISERICORDIA DE GOIANIA	INFECTOLOGIA	3
HOSPITAL DE DOENCAS TROPICAIS DR. ANUAR AUAD	INFECTOLOGIA - LEISHMANIOSE	13
SANTA CASA DE MISERICORDIA DE GOIANIA	INFERTILIDADE FEMININA	18
SANTA CASA DE MISERICORDIA DE GOIANIA	INSUFICIENCIA CORONARIA	67
HOSPITAL MATERNO INFANTIL	LAPAROSCOPIA E HISTEROSCOPIA	5
CENTRO DE REFERENCIA EM DIAGNOSTICO E TERAPEUTICA	LEEP	6
CAIS CANDIDA DE MORAIS	MASTOLOGIA	112
CENTRO DE REFERENCIA EM DIAGNOSTICO E TERAPEUTICA	MASTOLOGIA	53
HOSPITAL DAS CLINICAS	MASTOLOGIA	1
HOSPITAL MATERNO INFANTIL	MASTOLOGIA	52
MATERNIDADE NOSSA SENHORA DE LOURDES	MASTOLOGIA	7
SANTA CASA DE MISERICORDIA DE GOIANIA	MASTOLOGIA	10
MATERNIDADE NASCER CIDADAO	MASTOLOGIA - NOROESTE	56
CEREST GOIANIA	MEDICINA DO TRABALHO	39
HOSPITAL DAS CLINICAS	MEDICO (QUALQUER ESPECIALIDADE)	1
HOSPITAL DE URGENCIAS DE GOIANIA - HUGO	MEDICO (QUALQUER ESPECIALIDADE)	2
HOSPITAL DAS CLINICAS	NEFRO PEDIATRIA	1
CAIS PARQUE DAS AMENDOEIRAS	NEFROLOGIA	153
CLINICA DE DOENCAS RENAI LTDA	NEFROLOGIA	17
HOSPITAL GERAL DE GOIANIA - DR. ALBERTO RASSI	NEFROLOGIA	30
INSTITUTO DE NEFROLOGIA	NEFROLOGIA	2
SANTA CASA DE MISERICORDIA DE GOIANIA	NEFROLOGIA	17
CRER	NEUROCIRURGIA	97
HOSPITAL GERAL DE GOIANIA - DR. ALBERTO RASSI	NEUROCIRURGIA	14
CIAMS JARDIM AMERICA	NEUROLOGIA	229
CIAMS NOVO HORIZONTE	NEUROLOGIA	154
CIAMS SETOR PEDRO LUDOVICO	NEUROLOGIA	83
CIAMS URIAS MAGALHAES	NEUROLOGIA	89
HOSPITAL GERAL DE GOIANIA - DR. ALBERTO RASSI	NEUROLOGIA	198
HOSPITAL MATERNO INFANTIL	NEUROLOGIA	101
HOSPITAL MEMORIAL BATISTA DO CENTENARIO	NEUROLOGIA	20
SANTA CASA DE MISERICORDIA DE GOIANIA	NEUROLOGIA	108
HOSPITAL NEUROLOGICO	NEUROLOGIA - EPILEPSIA	30
SANTA CASA DE MISERICORDIA DE GOIANIA	NUTRICIONISTA	74
CAIS PARQUE DAS AMENDOEIRAS	NUTRICIONISTA - AMENDOEIRAS	11
CAIS BAIRRO GOIA	NUTRICIONISTA - B GOIA	38
CAIS CAMPINAS	NUTRICIONISTA - CAMPINAS	75
CAIS CANDIDA DE MORAIS	NUTRICIONISTA - CANDIDA	32
CAIS CHACARA DO GOVERNADOR	NUTRICIONISTA - CHACARA DO GOVERNADOR	92

CAIS FINSOCIAL	NUTRICIONISTA - FINSOCIAL	71
CIAMS JARDIM AMERICA	NUTRICIONISTA - JD AMERICA	71
CIAMS NOVO HORIZONTE	NUTRICIONISTA - N HORIZONTE	15
CAIS JARDIM NOVO MUNDO	NUTRICIONISTA - N MUNDO	27
CIAMS SETOR PEDRO LUDOVICO	NUTRICIONISTA - PEDRO LUDOVICO	50
CIAMS URIAS MAGALHAES	NUTRICIONISTA - URIAS	74
MATERNIDADE NASCER CIDADAO	NUTRICIONISTA NASCER CIDADAO	16
HOSPITAL MATERNO INFANTIL	OBSTETRICIA	4
MATERNIDADE NOSSA SENHORA DE LOURDES	OBSTETRICIA	38
SANTA CASA DE MISERICORDIA DE GOIANIA	OBSTETRICIA	150
MATERNIDADE DONA IRIS	OBSTETRICIA - DONA IRIS	6
MATERNIDADE NASCER CIDADAO	OBSTETRICIA - NOROESTE	123
HOSPITAL GERAL DE GOIANIA - DR. ALBERTO RASSI	ODONTOLOGIA - ESPECIAL	32
MATERNIDADE NASCER CIDADAO	ODONTOLOGIA NASCER CIDADAO	29
CENTRAL DE ODONTOLOGIA SEBASTIAO ALVES RIBEIRO	ODONTOLOGIA ORTODONTICA PREVENTIVA	5
CENTRO DE REFERENCIA EM OFTALMOLOGIA-UFG	OFTALMOLOGIA	76
FUNDACAO BANCO DE OLHOS DE GOIAS	OFTALMOLOGIA	1537
HOSPITAL E MATERNIDADE VILA NOVA LTDA	OFTALMOLOGIA	435
INSTITUTO DE OLHOS DE GOIANIA	OFTALMOLOGIA	408
SANTA CASA DE MISERICORDIA DE GOIANIA	OFTALMOLOGIA	38
CENTRO DE REFERENCIA EM OFTALMOLOGIA-UFG	OFTALMOLOGIA - CORNEA	2
CENTRO DE REFERENCIA EM OFTALMOLOGIA-UFG	OFTALMOLOGIA - RETINA	2
HOSPITAL DAS CLINICAS	ONCOLOGIA	1
SANTA CASA DE MISERICORDIA DE GOIANIA	ONCOLOGIA	4
HOSPITAL DAS CLINICAS	ONCOLOGIA COLO-PROCTO	1
SANTA CASA DE MISERICORDIA DE GOIANIA	ONCOLOGIA DO APARELHO DIGESTIVO	9
SANTA CASA DE MISERICORDIA DE GOIANIA	ONCOLOGIA PEDIATRICA	1
CRER	ORTOP E TRAUMAT - COLUNA	7
HOSPITAL GERAL DE GOIANIA - DR. ALBERTO RASSI	ORTOP E TRAUMAT - COLUNA	49
SANTA CASA DE MISERICORDIA DE GOIANIA	ORTOP E TRAUMAT - COLUNA	73
CRER	ORTOP E TRAUMAT - JOELHO	3
HOSPITAL GERAL DE GOIANIA - DR. ALBERTO RASSI	ORTOP E TRAUMAT - JOELHO	31
HOSPITAL SANTA LUCIA	ORTOP E TRAUMAT - JOELHO	34
CRER	ORTOP E TRAUMAT - FIXADOR	1
CRER	ORTOP E TRAUMAT - MAO	46
HOSPITAL GERAL DE GOIANIA - DR. ALBERTO RASSI	ORTOP E TRAUMAT - MAO	20
CRER	ORTOP E TRAUMAT - OMBRO	1
HOSPITAL GERAL DE GOIANIA - DR. ALBERTO RASSI	ORTOP E TRAUMAT - OMBRO	4
SANTA CASA DE MISERICORDIA DE GOIANIA	ORTOP E TRAUMAT - OMBRO	14
CRER	ORTOP E TRAUMAT - PÉ E TORNOSELO	34
HOSPITAL GERAL DE GOIANIA - DR. ALBERTO RASSI	ORTOP E TRAUMAT - PEDIATRA	40

HOSPITAL MATERNO INFANTIL	ORTOP E TRAUMAT - PEDIATRA	1
HOSPITAL SANTA LUCIA	ORTOP E TRAUMAT - PERNA	56
CRER	ORTOP E TRAUMAT - QUADRIL	38
HOSPITAL SANTA LUCIA	ORTOP E TRAUMAT - QUADRIL	52
SANTA CASA DE MISERICORDIA DE GOIANIA	ORTOP E TRAUMAT - QUADRIL	3
CAIS PARQUE DAS AMENDOEIRAS	ORTOPEDIA E TRAUMATOLOGIA	29
CRER	ORTOPEDIA E TRAUMATOLOGIA	96
CROF - CENTRO DE REFERENCIA EM ORTOPEDIA E FISIOTERAPIA	ORTOPEDIA E TRAUMATOLOGIA	936
HOSPITAL DE URGENCIAS DE GOIANIA - HUGO	ORTOPEDIA E TRAUMATOLOGIA	51
HOSPITAL GERAL DE GOIANIA - DR. ALBERTO RASSI	ORTOPEDIA E TRAUMATOLOGIA	7
SANTA CASA DE MISERICORDIA DE GOIANIA	ORTOPEDIA E TRAUMATOLOGIA	24
CAIS CAMPINAS	OTORRINOLARINGOLOGIA	126
CAIS CHACARA DO GOVERNADOR	OTORRINOLARINGOLOGIA	141
CEREST GOIANIA	OTORRINOLARINGOLOGIA	46
CIAMS JARDIM AMERICA	OTORRINOLARINGOLOGIA	177
CIAMS NOVO HORIZONTE	OTORRINOLARINGOLOGIA	276
CIAMS URIAS MAGALHAES	OTORRINOLARINGOLOGIA	100
CRER	OTORRINOLARINGOLOGIA	444
HOSPITAL GERAL DE GOIANIA - DR. ALBERTO RASSI	OTORRINOLARINGOLOGIA	166
HOSPITAL MATERNO INFANTIL	OTORRINOLARINGOLOGIA	102
SANTA CASA DE MISERICORDIA DE GOIANIA	OTORRINOLARINGOLOGIA	107
AMBULATORIO MUNICIPAL DE PSIQUIATRIA	PALI	2
HOSPITAL DAS CLINICAS	PEDIATRIA	2
HOSPITAL MATERNO INFANTIL	PEDIATRIA	26
MATERNIDADE NOSSA SENHORA DE LOURDES	PEDIATRIA	46
SANTA CASA DE MISERICORDIA DE GOIANIA	PEDIATRIA	21
CAIS BAIRRO GOIA	PEQUENA CIRURGIA	64
CIAMS JARDIM AMERICA	PEQUENA CIRURGIA	84
CIAMS SETOR PEDRO LUDOVICO	PEQUENA CIRURGIA	19
CIAMS URIAS MAGALHAES	PEQUENA CIRURGIA	215
CAIS CANDIDA DE MORAIS	PEQUENA CIRURGIA NOROESTE	126
CAIS FINSOCIAL	PEQUENA CIRURGIA NOROESTE	23
CENTRAL DE ODONTOLOGIA SEBASTIAO ALVES RIBEIRO	PERIODONTIA	85
CEO NOVO HORIZONTE	PERIODONTIA - N HORIZONTE	18
CEO NOVO MUNDO	PERIODONTIA - N MUNDO	19
HOSPITAL MATERNO INFANTIL	PLANTONISTA	1
CAIS BAIRRO GOIA	PNEUMOLOGIA	36
CAIS CAMPINAS	PNEUMOLOGIA	3
CAIS CANDIDA DE MORAIS	PNEUMOLOGIA	52
CAIS CHACARA DO GOVERNADOR	PNEUMOLOGIA	85
CAIS JARDIM NOVO MUNDO	PNEUMOLOGIA	57

CENTRO DE REFERENCIA EM DIAGNOSTICO E TERAPEUTICA	PNEUMOLOGIA	38
CIAMS NOVO HORIZONTE	PNEUMOLOGIA	28
CIAMS SETOR PEDRO LUDOVICO	PNEUMOLOGIA	68
CIAMS URIAS MAGALHAES	PNEUMOLOGIA	47
HOSPITAL GERAL DE GOIANIA - DR. ALBERTO RASSI	PNEUMOLOGIA	36
SANTA CASA DE MISERICORDIA DE GOIANIA	PNEUMOLOGIA	22
CAIS CAMPINAS	POSTECTOMIA	6
CIAMS NOVO HORIZONTE	POSTECTOMIA	24
CENTRAL DE ODONTOLOGIA SEBASTIAO ALVES RIBEIRO	PREVENÇÃO DO CANCER BUCAL	15
CEO CENTRO DE REFERENCIA	PREVENÇÃO DO CANCER BUCAL	14
CEO NOVO MUNDO	PREVENÇÃO DO CANCER BUCAL - N MUNDO	2
HOSPITAL DE CANCER	PREVENÇÃO DO CANCER COLO UTERINO	27
HOSPITAL DE CANCER	PREVENÇÃO DO CANCER DE MAMA	54
CENTRO DE REFERENCIA EM DIAGNOSTICO E TERAPEUTICA	PREVENÇÃO DO CANCER DE PELE	29
HOSPITAL DE CANCER	PREVENÇÃO DO CANCER GLOBAL	1
CENTRO DE REFERENCIA EM DIAGNOSTICO E TERAPEUTICA	PROCTOLOGIA	138
HOSPITAL GERAL DE GOIANIA - DR. ALBERTO RASSI	PROCTOLOGIA	106
HOSPITAL ORTOPEDICO DE GOIANIA / GERALDO PEDRA	PROCTOLOGIA	221
SANTA CASA DE MISERICORDIA DE GOIANIA	PROCTOLOGIA	28
CENTRAL DE ODONTOLOGIA SEBASTIAO ALVES RIBEIRO	PROTESE TOTAL	79
CEO CENTRO DE REFERENCIA	PROTESE TOTAL	28
CAIS DEPUTADO JOAO NATAL (VILA NOVA)	PSICOLOGIA - CENTRAL	27
SANTA CASA DE MISERICORDIA DE GOIANIA	PSICOLOGIA - CENTRAL	77
CAIS CHACARA DO GOVERNADOR	PSICOLOGIA - CHACARA DO GOVERNADOR	8
CIAMS JARDIM AMERICA	PSICOLOGIA - JD AMERICA	30
CAIS JARDIM NOVO MUNDO	PSICOLOGIA - LESTE	57
CAIS CANDIDA DE MORAIS	PSICOLOGIA - NOROESTE	41
CAIS JARDIM GUANABARA III	PSICOLOGIA - NORTE	38
CAIS BAIRRO GOIA	PSICOLOGIA - OESTE	17
CIAMS JARDIM AMERICA	PSICOLOGIA - SUL	30
CIAMS SETOR PEDRO LUDOVICO	PSICOLOGIA - SUL	84
CIAMS URIAS MAGALHAES	PSICOLOGIA - URIAS	20
CIAMS NOVO HORIZONTE	PSICOLOGIA ATE 5 ANOS - SUDOESTE	8
AMBULATORIO MUNICIPAL DE PSIQUIATRIA	PSIQUIATRIA	313
CAIS CAMPINAS	PSIQUIATRIA	50
CIMP	PSIQUIATRIA	5
CAIS CANDIDA DE MORAIS	REFERENCIA DISTRITAL NOROESTE GINECO/OBS	67
CAIS FINSOCIAL	REFERENCIA DISTRITAL NOROESTE GINECO/OBS	52
CAIS FINSOCIAL	REFERENCIA DISTRITAL NOROESTE PEDIATRIA	73
CAIS CHACARA DO GOVERNADOR	REUMATOLOGIA	49

CAIS PARQUE DAS AMENDOEIRAS	REUMATOLOGIA	85
CIAMS SETOR PEDRO LUDOVICO	REUMATOLOGIA	205
HOSPITAL GERAL DE GOIANIA - DR. ALBERTO RASSI	REUMATOLOGIA	101
SANTA CASA DE MISERICORDIA DE GOIANIA	REUMATOLOGIA	7
CAIS CAMPINAS	REUNIAO - VASECTOMIA	6
CIAMS NOVO HORIZONTE	REUNIAO - VASECTOMIA	7
MATERNIDADE NOSSA SENHORA DE LOURDES	REUNIAO - VASECTOMIA	30
MATERNIDADE NASCER CIDADAO	REUNIAO - VASECTOMIA REGIAO NOROESTE	27
MATERNIDADE NASCER CIDADAO	REUNIAO LAQUEADURA PLANEJAMENTO FAMILIAR	24
MATERNIDADE NOSSA SENHORA DE LOURDES	REUNIAO LAQUEADURA PLANEJAMENTO FAMILIAR	7
HOSPITAL MATERNO INFANTIL	REUNIAO PLANEJAMENTO FAMILIAR	34
MATERNIDADE NASCER CIDADAO	REUNIAO PLANEJAMENTO FAMILIAR NOROESTE	78
CENTRO DE REFERENCIA EM DIAGNOSTICO E TERAPEUTICA	RISCO CIRURGICO	151
HOSPITAL GERAL DE GOIANIA - DR. ALBERTO RASSI	SEXUALIDADE FEMININA	8
HOSPITAL DE DOENCAS TROPICAIS DR. ANUAR AUAD	TISIOLOGIA	3
SANTA CASA DE MISERICORDIA DE GOIANIA	TRANSPLANTE RENAL	1
HOSPITAL MATERNO INFANTIL	URGENCIA - VVS	9
CRER	URGENCIA TRAUMATOLOGIA CRER	185
CRER	URGENCIA TRAUMATOLOGIA MAO	2
CRER	URGENCIA TRAUMATOLOGIA PE E TORNOZELO	52
CAIS BAIRRO GOIA	UROLOGIA	108
CAIS CAMPINAS	UROLOGIA	30
CAIS CHACARA DO GOVERNADOR	UROLOGIA	61
CAIS PARQUE DAS AMENDOEIRAS	UROLOGIA	35
CENTRO DE REFERENCIA EM DIAGNOSTICO E TERAPEUTICA	UROLOGIA	34
CIAMS NOVO HORIZONTE	UROLOGIA	218
CIAMS SETOR PEDRO LUDOVICO	UROLOGIA	112
CIAMS URIAS MAGALHAES	UROLOGIA	33
HOSPITAL DAS CLINICAS	UROLOGIA	1
HOSPITAL GERAL DE GOIANIA - DR. ALBERTO RASSI	UROLOGIA	172
HOSPITAL MEMORIAL BATISTA DO CENTENARIO	UROLOGIA	74
SANTA CASA DE MISERICORDIA DE GOIANIA	UROLOGIA	279
HOSPITAL DO RIM	UROLOGIA - LITOTRIPSIA	1
HOSPITAL UROLOGICO PUIGEVERTE	UROLOGIA - LITOTRIPSIA	6
UROCENTER	UROLOGIA - LITOTRIPSIA	2
CAIS CANDIDA DE MORAIS	UROLOGIA-NOROESTE	116
TOTAL GERAL		24927

3.1.4. Demonstrativo de Consultas Especializadas Cedidas e Não Agendadas

O demonstrativo de consultas especializadas contidas nesse relatório que são referentes às Unidades de Saúde que pertencem ao Grupo I, II, e III que disponibilizaram vagas para marcação de consultas, entretanto não foram agendadas.

Desta forma, no mês de julho / 12, todas as Unidades que efetivamente cederam vagas para marcação de consultas especializadas porem não agendadas, estão descritas no quadro como se segue:

EXECUTANTE	ESPECIALIDADE	QTDE
SANTA CASA DE MISERICORDIA DE GOIANIA	ACOMPANHAMENTO COLOSTOMIA	39
CIAMS SETOR PEDRO LUDOVICO	ADOLESCENTE	7
SANTA CASA DE MISERICORDIA DE GOIANIA	ADOLESCENTE	1
CEO NOVO MUNDO	AMB. DE ODONTO ESPECIAL - N MUNDO	7
CENTRAL DE ODONTOLOGIA SEBASTIAO ALVES RIBEIRO	AMBULATORIO DE BUCOMAXILO	3
CENTRAL DE ODONTOLOGIA SEBASTIAO ALVES RIBEIRO	AMBULATORIO DE ODONTOLOGIA ESPECIAL	115
CAIS CANDIDA DE MORAIS	ANGIOLOGIA - DOENCAS VENOSAS	3
CAIS BAIRRO GOIA	ANGIOLOGIA/CIRURGIA VASCULAR	2
CAIS CHACARA DO GOVERNADOR	ANGIOLOGIA/CIRURGIA VASCULAR	1
HOSPITAL SAO FRANCISCO	ANGIOLOGIA/CIRURGIA VASCULAR	6
CAIS CANDIDA DE MORAIS	CARDIOLOGIA	7
CAIS CHACARA DO GOVERNADOR	CARDIOLOGIA	1
CAIS PARQUE DAS AMENDOEIRAS	CARDIOLOGIA	1
HOSPITAL DA CRIANCA	CARDIOLOGIA	3
HOSPITAL GERAL DE GOIANIA - DR. ALBERTO RASSI	CARDIOLOGIA	1
HOSPITAL MATERNO INFANTIL	CARDIOLOGIA	332
HOSPITAL SAO FRANCISCO	CARDIOLOGIA	1
SANTA CASA DE MISERICORDIA DE GOIANIA	CARDIOLOGIA - ARRITIMIA CARDIACA	1
CENTRO DE REFERENCIA EM DIAGNOSTICO E TERAPEUTICA	CAUTERIZACAO GINECOLOGIA	65
CIAMS SETOR PEDRO LUDOVICO	CAUTERIZACAO GINECOLOGIA	6
CIMP	CIMP	10
CRER	CIRURGIA BUCOMAXILO FACIAL	20
HOSPITAL GERAL DE GOIANIA - DR. ALBERTO RASSI	CIRURGIA BUCOMAXILO FACIAL	112
SANTA CASA DE MISERICORDIA DE GOIANIA	CIRURGIA BUCOMAXILO FACIAL	84
HOSPITAL GERAL DE GOIANIA - DR. ALBERTO RASSI	CIRURGIA CARDIOVASCULAR	37
HOSPITAL LUCIO REBELO	CIRURGIA CARDIOVASCULAR	127
HOSPITAL SANTA GENOVEVA	CIRURGIA CARDIOVASCULAR	211
HOSPITAL SAO FRANCISCO	CIRURGIA CARDIOVASCULAR	51

SANTA CASA DE MISERICORDIA DE GOIANIA	CIRURGIA CARDIOVASCULAR	151
HOSPITAL GERAL DE GOIANIA - DR. ALBERTO RASSI	CIRURGIA DA CABECA E PESCOÇO	3
CENTRO DE REFERENCIA EM DIAGNOSTICO E TERAPEUTICA	CIRURGIA GERAL	6
HOSPITAL ORTOPEDICO DE GOIANIA / GERALDO PEDRA	CIRURGIA GERAL	4
SANTA CASA DE MISERICORDIA DE GOIANIA	CIRURGIA GERAL	2
HOSPITAL MATERNO INFANTIL	CIRURGIA PALATO E FISSURA LABIAL	25
SANTA CASA DE MISERICORDIA DE GOIANIA	CIRURGIA PEDIATRICA	3
CIAMS NOVO HORIZONTE	CIRURGIA PLASTICA	1
HOSPITAL GERAL DE GOIANIA - DR. ALBERTO RASSI	CIRURGIA PLASTICA	2
HOSPITAL GERAL DE GOIANIA - DR. ALBERTO RASSI	CIRURGIA TORACICA	5
CAIS BAIRRO GOIA	CLINICA GERAL	19
SANTA CASA DE MISERICORDIA DE GOIANIA	CLINICA GERAL	20
SANTA CASA DE MISERICORDIA DE GOIANIA	CLINICA MEDICA	4
CENTRO DE REFERENCIA EM DIAGNOSTICO E TERAPEUTICA	COLPOSCOPIA	1
CIAMS SETOR PEDRO LUDOVICO	COLPOSCOPIA	1
MATERNIDADE NASCER CIDADAO	COLPOSCOPIA - NOROESTE	62
CENTRO DE REFERENCIA EM DIAGNOSTICO E TERAPEUTICA	CRDT - DST	150
CLINICA ESCOLA DE FONODILOGIA	DEFICIENCIA AUDITIVA	88
CRER	DEFICIENCIA AUDITIVA	12
CENTRAL DE ODONTOLOGIA SEBASTIAO ALVES RIBEIRO	DENTISTICA ESPECIALIZADA	1
CAIS CHACARA DO GOVERNADOR	DERMATOLOGIA	2
CAIS JARDIM NOVO MUNDO	DERMATOLOGIA	8
CENTRO DE SAUDE MARINHO LEMOS	DERMATOLOGIA	1
CIAMS NOVO HORIZONTE	DERMATOLOGIA	2
CIAMS SETOR PEDRO LUDOVICO	DERMATOLOGIA	1
CRASPI - CENTRO DE REFERENCIA DA PESSOA IDOSA	DERMATOLOGIA	1
HOSPITAL GERAL DE GOIANIA - DR. ALBERTO RASSI	DERMATOLOGIA	7
HOSPITAL MEMORIAL BATISTA DO CENTENARIO	DERMATOLOGIA	13
SANTA CASA DE MISERICORDIA DE GOIANIA	DERMATOLOGIA	2
HOSPITAL DE DOENCAS TROPICAIS DR. ANUAR AUAD	DERMATOLOGIA - HDT	31
CIAMS URIAS MAGALHAES	DIU - PLANEJAMENTO FAMILIAR	4
MATERNIDADE NASCER CIDADAO	DIU - PLANEJAMENTO FAMILIAR - NOROESTE	1
CENTRO DE REFERENCIA EM DIAGNOSTICO E TERAPEUTICA	DST - URO	90
MATERNIDADE DONA IRIS	ENDOCRINO - DONA IRIS	17
CAIS JARDIM NOVO MUNDO	ENDOCRINOLOGIA E METABOLOGIA	1
CIAMS SETOR PEDRO LUDOVICO	ENDOCRINOLOGIA E METABOLOGIA	1
HOSPITAL GERAL DE GOIANIA - DR. ALBERTO RASSI	ENDOCRINOLOGIA E METABOLOGIA	1
CEO NOVO MUNDO	ENDODONTIA - N MUNDO	10
HOSPITAL DE CANCER	EQUIPE CANCER BUCAL	42
HOSPITAL DE CANCER	EQUIPE ONCO APARELHO DIGESTIVO	94
HOSPITAL DE CANCER	EQUIPE ONCO CABECA PESCOÇO	47

HOSPITAL DE CANCER	EQUIPE ONCO CIRURGIA PLASTICA	61
HOSPITAL DE CANCER	EQUIPE ONCO GINECOLOGIA E MAMA	25
HOSPITAL DE CANCER	EQUIPE ONCO HEMATOLOGIA	6
HOSPITAL DE CANCER	EQUIPE ONCO NEUROLOGIA	39
HOSPITAL DE CANCER	EQUIPE ONCO TECIDO CONJUNTIVO	36
HOSPITAL DE CANCER	EQUIPE ONCO UROLOGIA	33
HOSPITAL DE CANCER	EQUIPE ONCOLOGIA CLINICA	266
HOSPITAL DE CANCER	EQUIPE ONCOLOGIA CUTANEA	25
HOSPITAL DE CANCER	EQUIPE ONCOLOGIA PEDIATRICA	294
HOSPITAL DE CANCER	EQUIPE RADIOTERAPIA	201
CRER	EQUIPE TUMOR OSSEO	2
HOSPITAL DE CANCER	EQUIPE TUMOR OSSEO	19
HOSPITAL GERAL DE GOIANIA - DR. ALBERTO RASSI	EQUIPE TUMOR OSSEO	3
SANTA CASA DE MISERICORDIA DE GOIANIA	EQUIPE TUMOR OSSEO	4
CRER	FISIATRIA - AVALIAÇÃO	1
CRER	FISIATRIA - DEFICIENCIA FISICA	2
CRER	FIXADORES EXTERNOS	5
HOSPITAL SANTA LUCIA	FIXADORES EXTERNOS	103
CIAMS URIAS MAGALHAES	FONOAUDIOLOGO - URIAS	1
CAIS DEPUTADO JOAO NATAL (VILA NOVA)	FONOAUDIOLOGO - VILA NOVA	10
CAIS CHACARA DO GOVERNADOR	GASTROENTEROLOGIA	14
CAIS JARDIM GUANABARA III	GASTROENTEROLOGIA	45
CIAMS JARDIM AMERICA	GASTROENTEROLOGIA	28
CIAMS NOVO HORIZONTE	GASTROENTEROLOGIA	79
CIAMS SETOR PEDRO LUDOVICO	GASTROENTEROLOGIA	11
CIAMS URIAS MAGALHAES	GASTROENTEROLOGIA	66
HOSPITAL MATERNO INFANTIL	GASTROENTEROLOGIA	1
CAIS FINSOCIAL	GASTROENTEROLOGIA - NOROESTE	2
CRASPI - CENTRO DE REFERENCIA DA PESSOA IDOSA	GERIATRIA	1
SANTA CASA DE MISERICORDIA DE GOIANIA	GINECO OBSTETRICIA - PRENATAL ALTO RISCO	1
MATERNIDADE NOSSA SENHORA DE LOURDES	GINECOLOGIA	5
SANTA CASA DE MISERICORDIA DE GOIANIA	GINECOLOGIA	5
MATERNIDADE NASCER CIDADAO	GINECOLOGIA - NOROESTE	28
HOSPITAL GERAL DE GOIANIA - DR. ALBERTO RASSI	GRUPO NOIS	1
CRER	HANSENOLOGIA	1
CIAMS JARDIM AMERICA	HEMATOLOGIA	158
HEMOCENTRO DE GOIAS HEMOG	HEMATOLOGIA	9
HOSPITAL GERAL DE GOIANIA - DR. ALBERTO RASSI	HEMATOLOGIA	1
HOSPITAL GERAL DE GOIANIA - DR. ALBERTO RASSI	HEPATOLOGIA	1
SANTA CASA DE MISERICORDIA DE GOIANIA	HEPATOLOGIA	1
SANTA CASA DE MISERICORDIA DE GOIANIA	IMPLANTE MARCAPASSO	7

CENTRO DE REFERENCIA EM DIAGNOSTICO E TERAPEUTICA	INFECTOLOGIA	48
HOSPITAL DE DOENCAS TROPICAIS DR. ANUAR AUAD	INFECTOLOGIA	2
SANTA CASA DE MISERICORDIA DE GOIANIA	INFERTILIDADE FEMININA	2
SANTA CASA DE MISERICORDIA DE GOIANIA	INSUFICIENCIA CORONARIA	9
HOSPITAL MATERNO INFANTIL	LAPAROSCOPIA E HISTEROSCOPIA	2
CENTRO DE REFERENCIA EM DIAGNOSTICO E TERAPEUTICA	LEEP	79
CAIS CANDIDA DE MORAIS	MASTOLOGIA	24
CENTRO DE REFERENCIA EM DIAGNOSTICO E TERAPEUTICA	MASTOLOGIA	197
MATERNIDADE NASCER CIDADAO	MASTOLOGIA - NOROESTE	10
CEREST GOIANIA	MEDICINA DO TRABALHO	63
CAIS PARQUE DAS AMENDOEIRAS	NEFROLOGIA	102
CLINICA DE DOENCAS RENAIIS LTDA	NEFROLOGIA	23
INSTITUTO DE NEFROLOGIA	NEFROLOGIA	2
CRER	NEUROCIRURGIA	4
CIAMS JARDIM AMERICA	NEUROLOGIA	9
CIAMS NOVO HORIZONTE	NEUROLOGIA	2
CIAMS SETOR PEDRO LUDOVICO	NEUROLOGIA	2
CIAMS URIAS MAGALHAES	NEUROLOGIA	1
HOSPITAL GERAL DE GOIANIA - DR. ALBERTO RASSI	NEUROLOGIA	3
HOSPITAL MATERNO INFANTIL	NEUROLOGIA	10
HOSPITAL MEMORIAL BATISTA DO CENTENARIO	NEUROLOGIA	5
SANTA CASA DE MISERICORDIA DE GOIANIA	NEUROLOGIA	1
HOSPITAL DAS CLINICAS	NEUROLOGIA - EPILEPSIA	1
HOSPITAL NEUROLOGICO	NEUROLOGIA - EPILEPSIA	1
CAIS JARDIM NOVO MUNDO	NUTRICIONISTA	3
SANTA CASA DE MISERICORDIA DE GOIANIA	NUTRICIONISTA	2
CAIS PARQUE DAS AMENDOEIRAS	NUTRICIONISTA - AMENDOEIRAS	1
CAIS BAIRRO GOIA	NUTRICIONISTA - B GOIA	13
CAIS CAMPINAS	NUTRICIONISTA - CAMPINAS	11
CAIS CHACARA DO GOVERNADOR	NUTRICIONISTA - CHACARA DO GOVERNADOR	28
CAIS FINSOCIAL	NUTRICIONISTA - FINSOCIAL	13
CIAMS JARDIM AMERICA	NUTRICIONISTA - JD AMERICA	3
CIAMS SETOR PEDRO LUDOVICO	NUTRICIONISTA - PEDRO LUDOVICO	45
CIAMS URIAS MAGALHAES	NUTRICIONISTA - URIAS	20
MATERNIDADE NOSSA SENHORA DE LOURDES	OBSTETRICIA	22
SANTA CASA DE MISERICORDIA DE GOIANIA	OBSTETRICIA	345
MATERNIDADE DONA IRIS	OBSTETRICIA - DONA IRIS	18
MATERNIDADE NASCER CIDADAO	OBSTETRICIA - NOROESTE	22
HOSPITAL GERAL DE GOIANIA - DR. ALBERTO RASSI	ODONTOLOGIA - ESPECIAL	41
MATERNIDADE NASCER CIDADAO	ODONTOLOGIA NASCER CIDADAO	126
FUNDAÇÃO BANCO DE OLHOS DE GOIAS	OFTALMOLOGIA	77

HOSPITAL E MATERNIDADE VILA NOVA LTDA	OFTALMOLOGIA	30
INSTITUTO DE OLHOS DE GOIANIA	OFTALMOLOGIA	6
CENTRO DE REFERENCIA EM OFTALMOLOGIA-UFG	OFTALMOLOGIA - RETINA	2
SANTA CASA DE MISERICORDIA DE GOIANIA	ONCOLOGIA	1
SANTA CASA DE MISERICORDIA DE GOIANIA	ONCOLOGIA DO APARELHO DIGESTIVO	5
SANTA CASA DE MISERICORDIA DE GOIANIA	ORTOP E TRAUMAT - COLUNA	5
HOSPITAL SANTA LUCIA	ORTOP E TRAUMAT - JOELHO	11
CRER	ORTOP E TRAUMAT - PÉ E TORNOSELO	5
HOSPITAL GERAL DE GOIANIA - DR. ALBERTO RASSI	ORTOP E TRAUMAT - PEDIATRA	7
HOSPITAL SANTA LUCIA	ORTOP E TRAUMAT - PERNA	24
CRER	ORTOP E TRAUMAT - QUADRIL	4
HOSPITAL SANTA LUCIA	ORTOP E TRAUMAT - QUADRIL	28
SANTA CASA DE MISERICORDIA DE GOIANIA	ORTOP E TRAUMAT - QUADRIL	1
CAIS PARQUE DAS AMENDOEIRAS	ORTOPEDIA E TRAUMATOLOGIA	1
CRER	ORTOPEDIA E TRAUMATOLOGIA	2
CROF - CENTRO DE REFERENCIA EM ORTOPEdia E FISIOTERAPIA	ORTOPEDIA E TRAUMATOLOGIA	9
SANTA CASA DE MISERICORDIA DE GOIANIA	ORTOPEDIA E TRAUMATOLOGIA	1
CAIS CAMPINAS	OTORRINOLARINGOLOGIA	2
CAIS CHACARA DO GOVERNADOR	OTORRINOLARINGOLOGIA	3
CEREST GOIANIA	OTORRINOLARINGOLOGIA	10
CIAMS JARDIM AMERICA	OTORRINOLARINGOLOGIA	3
CIAMS NOVO HORIZONTE	OTORRINOLARINGOLOGIA	8
CIAMS URIAS MAGALHAES	OTORRINOLARINGOLOGIA	2
CRER	OTORRINOLARINGOLOGIA	9
HOSPITAL GERAL DE GOIANIA - DR. ALBERTO RASSI	OTORRINOLARINGOLOGIA	4
HOSPITAL MATERNO INFANTIL	OTORRINOLARINGOLOGIA	5
SANTA CASA DE MISERICORDIA DE GOIANIA	OTORRINOLARINGOLOGIA	2
AMBULATORIO MUNICIPAL DE PSIQUIATRIA	PAILI	1
CAIS BAIRRO GOIA	PEQUENA CIRURGIA	2
CIAMS JARDIM AMERICA	PEQUENA CIRURGIA	10
CIAMS SETOR PEDRO LUDOVICO	PEQUENA CIRURGIA	1
CIAMS URIAS MAGALHAES	PEQUENA CIRURGIA	7
CAIS CANDIDA DE MORAIS	PEQUENA CIRURGIA NOROESTE	28
CAIS FINSOCIAL	PEQUENA CIRURGIA NOROESTE	1
CEO NOVO MUNDO	PERIODONTIA - N MUNDO	2
CAIS BAIRRO GOIA	PNEUMOLOGIA	24
CAIS CAMPINAS	PNEUMOLOGIA	17
CAIS CANDIDA DE MORAIS	PNEUMOLOGIA	3
CAIS CHACARA DO GOVERNADOR	PNEUMOLOGIA	23
CAIS JARDIM NOVO MUNDO	PNEUMOLOGIA	59
CENTRO DE REFERENCIA EM DIAGNOSTICO E TERAPEUTICA	PNEUMOLOGIA	28

CIAMS NOVO HORIZONTE	PNEUMOLOGIA	28
CIAMS SETOR PEDRO LUDOVICO	PNEUMOLOGIA	75
CIAMS URIAS MAGALHAES	PNEUMOLOGIA	19
HOSPITAL GERAL DE GOIANIA - DR. ALBERTO RASSI	PNEUMOLOGIA	11
SANTA CASA DE MISERICORDIA DE GOIANIA	PNEUMOLOGIA	2
CENTRAL DE ODONTOLOGIA SEBASTIAO ALVES RIBEIRO	PREVENÇÃO DO CANCER BUCAL	5
CEO CENTRO DE REFERENCIA	PREVENÇÃO DO CANCER BUCAL	27
CEO NOVO MUNDO	PREVENÇÃO DO CANCER BUCAL - N MUNDO	19
HOSPITAL DE CANCER	PREVENÇÃO DO CANCER COLO UTERINO	23
HOSPITAL DE CANCER	PREVENÇÃO DO CANCER DE MAMA	156
CENTRO DE REFERENCIA EM DIAGNOSTICO E TERAPEUTICA	PREVENÇÃO DO CANCER DE PELE	36
HOSPITAL DE CANCER	PREVENÇÃO DO CANCER GLOBAL	15
CENTRO DE REFERENCIA EM DIAGNOSTICO E TERAPEUTICA	PROCTOLOGIA	2
HOSPITAL GERAL DE GOIANIA - DR. ALBERTO RASSI	PROCTOLOGIA	3
HOSPITAL ORTOPEDICO DE GOIANIA / GERALDO PEDRA	PROCTOLOGIA	8
SANTA CASA DE MISERICORDIA DE GOIANIA	PROCTOLOGIA	1
CENTRAL DE ODONTOLOGIA SEBASTIAO ALVES RIBEIRO	PROTESE TOTAL	9
CEO CENTRO DE REFERENCIA	PROTESE TOTAL	3
CAIS DEPUTADO JOAO NATAL (VILA NOVA)	PSICOLOGIA - CENTRAL	3
SANTA CASA DE MISERICORDIA DE GOIANIA	PSICOLOGIA - CENTRAL	4
CAIS JARDIM NOVO MUNDO	PSICOLOGIA - LESTE	2
CAIS CANDIDA DE MORAIS	PSICOLOGIA - NOROESTE	1
CAIS JARDIM GUANABARA III	PSICOLOGIA - NORTE	2
CIAMS SETOR PEDRO LUDOVICO	PSICOLOGIA - SUL	6
CIAMS URIAS MAGALHAES	PSICOLOGIA - URIAS	20
AMBULATORIO MUNICIPAL DE PSIQUIATRIA	PSIQUIATRIA	14
AMBULATORIO MUNICIPAL DE PSIQUIATRIA	PSIQUIATRIA - ALCOOLISMO DEPENDENCIA QUI	8
CAIS CANDIDA DE MORAIS	REFERENCIA DISTRITAL NOROESTE GINECO/OBS	14
CAIS FINSOCIAL	REFERENCIA DISTRITAL NOROESTE GINECO/OBS	2
CAIS FINSOCIAL	REFERENCIA DISTRITAL NOROESTE PEDIATRIA	11
CAIS CHACARA DO GOVERNADOR	REUMATOLOGIA	3
CAIS PARQUE DAS AMENDOEIRAS	REUMATOLOGIA	3
CIAMS SETOR PEDRO LUDOVICO	REUMATOLOGIA	3
HOSPITAL GERAL DE GOIANIA - DR. ALBERTO RASSI	REUMATOLOGIA	8
CIAMS NOVO HORIZONTE	REUNIAO - VASECTOMIA	5
MATERNIDADE NOSSA SENHORA DE LOURDES	REUNIAO - VASECTOMIA	19
MATERNIDADE NASCER CIDADAO	REUNIAO - VASECTOMIA REGIAO NOROESTE	45
MATERNIDADE NASCER CIDADAO	REUNIAO LAQUEADURA PLANEJAMENTO FAMILIAR	1
HOSPITAL MATERNO INFANTIL	REUNIAO PLANEJAMENTO FAMILIAR	2

MATERNIDADE NASCER CIDADAO	REUNIAO PLANEJAMENTO FAMILIAR NOROESTE	3
CENTRO DE REFERENCIA EM DIAGNOSTICO E TERAPEUTICA	RISCO CIRURGICO	5
HOSPITAL GERAL DE GOIANIA - DR. ALBERTO RASSI	SEXUALIDADE FEMININA	16
HOSPITAL DE DOENCAS TROPICAIS DR. ANUAR AUAD	TISIOLOGIA	6
SANTA CASA DE MISERICORDIA DE GOIANIA	TRANSPLANTE RENAL	45
CRER	URGENCIA TRAUMATOLOGIA CRER	43
CRER	URGENCIA TRAUMATOLOGIA MAO	1
CRER	URGENCIA TRAUMATOLOGIA PE E TORNOZELO	5
CAIS BAIRRO GOIA	UROLOGIA	4
CAIS CAMPINAS	UROLOGIA	2
CAIS CHACARA DO GOVERNADOR	UROLOGIA	3
CAIS PARQUE DAS AMENDOEIRAS	UROLOGIA	55
CENTRO DE REFERENCIA EM DIAGNOSTICO E TERAPEUTICA	UROLOGIA	96
CIAMS NOVO HORIZONTE	UROLOGIA	38
CIAMS SETOR PEDRO LUDOVICO	UROLOGIA	133
CIAMS URIAS MAGALHAES	UROLOGIA	51
HOSPITAL GERAL DE GOIANIA - DR. ALBERTO RASSI	UROLOGIA	7
HOSPITAL MEMORIAL BATISTA DO CENTENARIO	UROLOGIA	166
SANTA CASA DE MISERICORDIA DE GOIANIA	UROLOGIA	11
HOSPITAL DO RIM	UROLOGIA - LITOTRIPSIA	39
HOSPITAL UROLOGICO PUIGEVERTE	UROLOGIA - LITOTRIPSIA	1974
UROCENTER	UROLOGIA - LITOTRIPSIA	313
CAIS CANDIDA DE MORAIS	UROLOGIA-NOROESTE	8
TOTAL GERAL		9221

Diante do novo processo instituído no Complexo Regulador, onde as consultas especializadas foram descentralizadas e passaram a ser marcadas pelas próprias Unidades, com autonomia do sistema, os dados estatísticos são representados com base nas informações recebidas por meio do banco de dados AMTEC.

No quadro descrito anteriormente, pode-se observar as Unidades onde houve maior perda de vagas.

Em análise às planilhas apresentadas anteriormente foi possível constatar as vagas cedidas efetivamente agendadas e não agendadas para os pacientes oriundos de Goiânia – GO, como se segue:

Demonstrativo Gráfico do Numero de Consultas Cedidas Efetivamente Agendadas e Não Agendadas - Julho 2012

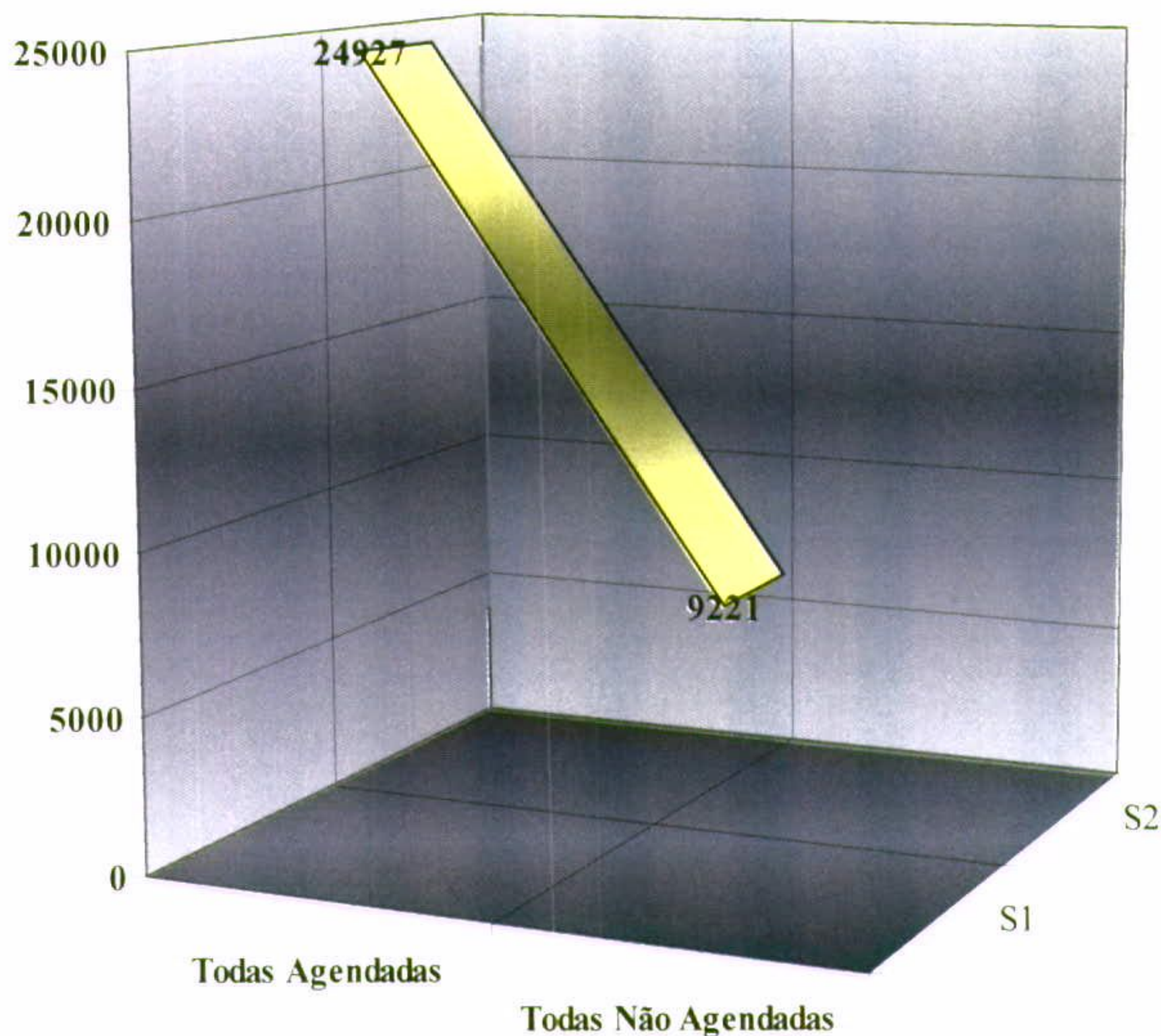

Item	Descrição	Numero de Consultas
1	Todas Agendadas	24.927
2	Todas não Agendadas	9.221
TOTAL		34.148

3.1.5. Demonstrativo de Consultas agendadas em Goiânia – GO, segundo as unidades solicitantes para as especialidades médicas disponibilizadas no período de 01 a 31/07/2012.

EXECUTANTE	ESPECIALIDADE	QTDE
CIAMS SETOR PEDRO LUDOVICO	ADOLESCENTE	5
HOSPITAL MATERNO INFANTIL	ADOLESCENTE	7
SANTA CASA DE MISERICORDIA DE GOIANIA	ADOLESCENTE	21
CAIS CAMPINAS	ALERGIA E IMUNOLOGIA CLINICA	140
CIAMS JARDIM AMERICA	ALERGIA E IMUNOLOGIA CLINICA	40
CEO NOVO HORIZONTE	AMB. DE BUCOMAXILO - N HORIZONTE	16
CENTRAL DE ODONTOLOGIA SEBASTIAO ALVES RIBEIRO	AMBULATORIO DE BUCOMAXILO	90

CEO CENTRO DE REFERENCIA	AMBULATORIO DE BUCOMAXILO	21
CENTRAL DE ODONTOLOGIA SEBASTIAO ALVES RIBEIRO	AMBULATORIO DE ODONTOLOGIA ESPECIAL	5
CEO CENTRO DE REFERENCIA	AMBULATORIO DE ODONTOLOGIA ESPECIAL	17
CAIS CANDIDA DE MORAIS	ANGIOLOGIA - DOENCAS VENOSAS	93
CIAMS URIAS MAGALHAES	ANGIOLOGIA - DOENCAS VENOSAS	48
HOSPITAL SAO DOMINGOS	ANGIOLOGIA - DOENCAS VENOSAS	8
CAIS BAIRRO GOIA	ANGIOLOGIA/CIRURGIA VASCULAR	208
CAIS CHACARA DO GOVERNADOR	ANGIOLOGIA/CIRURGIA VASCULAR	98
CIAMS NOVO HORIZONTE	ANGIOLOGIA/CIRURGIA VASCULAR	120
HOSPITAL GERAL DE GOIANIA - DR. ALBERTO RASSI	ANGIOLOGIA/CIRURGIA VASCULAR	104
HOSPITAL SAO FRANCISCO	ANGIOLOGIA/CIRURGIA VASCULAR	9
SANTA CASA DE MISERICORDIA DE GOIANIA	ANGIOLOGIA/CIRURGIA VASCULAR	14
CAIS CAMPINAS	CARDIOLOGIA	5
CAIS CANDIDA DE MORAIS	CARDIOLOGIA	166
CAIS CHACARA DO GOVERNADOR	CARDIOLOGIA	71
CAIS JARDIM NOVO MUNDO	CARDIOLOGIA	30
CAIS PARQUE DAS AMENDOEIRAS	CARDIOLOGIA	230
CIAMS NOVO HORIZONTE	CARDIOLOGIA	190
CIAMS URIAS MAGALHAES	CARDIOLOGIA	102
HOSPITAL DA CRIANCA	CARDIOLOGIA	9
HOSPITAL DE URGENCIAS DE GOIANIA - HUGO	CARDIOLOGIA	5
HOSPITAL GERAL DE GOIANIA - DR. ALBERTO RASSI	CARDIOLOGIA	67
HOSPITAL LUCIO REBELO	CARDIOLOGIA	24
HOSPITAL MATERNO INFANTIL	CARDIOLOGIA	85
HOSPITAL SAO FRANCISCO	CARDIOLOGIA	25
SANTA CASA DE MISERICORDIA DE GOIANIA	CARDIOLOGIA	45
SANTA CASA DE MISERICORDIA DE GOIANIA	CARDIOLOGIA - ARRITIMIA CARDIACA	23
CENTRO DE REFERENCIA EM DIAGNOSTICO E TERAPEUTICA	CAUTERIZACAO GINECOLOGIA	20
CIAMS SETOR PEDRO LUDOVICO	CAUTERIZACAO GINECOLOGIA	7
CIMP	CIMP	7
CRER	CIRURGIA BUCOMAXILO FACIAL	21
HOSPITAL GERAL DE GOIANIA - DR. ALBERTO RASSI	CIRURGIA BUCOMAXILO FACIAL	8
SANTA CASA DE MISERICORDIA DE GOIANIA	CIRURGIA BUCOMAXILO FACIAL	16
HOSPITAL GERAL DE GOIANIA - DR. ALBERTO RASSI	CIRURGIA CARDIOVASCULAR	41
HOSPITAL LUCIO REBELO	CIRURGIA CARDIOVASCULAR	2
HOSPITAL SANTA GENOVEVA	CIRURGIA CARDIOVASCULAR	229
HOSPITAL SAO FRANCISCO	CIRURGIA CARDIOVASCULAR	33
SANTA CASA DE MISERICORDIA DE GOIANIA	CIRURGIA CARDIOVASCULAR	55
HOSPITAL GERAL DE GOIANIA - DR. ALBERTO RASSI	CIRURGIA DA CABECA E PESCOCO	73
SANTA CASA DE MISERICORDIA DE GOIANIA	CIRURGIA DA CABECA E PESCOCO	22
CAIS CAMPINAS	CIRURGIA GERAL	32
CENTRO DE REFERENCIA EM DIAGNOSTICO E TERAPEUTICA	CIRURGIA GERAL	164

HOSPITAL DE URGENCIAS DE GOIANIA - HUGO	CIRURGIA GERAL	4
HOSPITAL GERAL DE GOIANIA - DR. ALBERTO RASSI	CIRURGIA GERAL	91
HOSPITAL MEMORIAL BATISTA DO CENTENARIO	CIRURGIA GERAL	30
HOSPITAL ORTOPEDICO DE GOIANIA / GERALDO PEDRA	CIRURGIA GERAL	33
SANTA CASA DE MISERICORDIA DE GOIANIA	CIRURGIA GERAL	65
HOSPITAL MATERNO INFANTIL	CIRURGIA PALATO E FISSURA LABIAL	4
HOSPITAL DA CRIANCA	CIRURGIA PEDIATRICA	41
HOSPITAL DAS CLINICAS	CIRURGIA PEDIATRICA	1
SANTA CASA DE MISERICORDIA DE GOIANIA	CIRURGIA PEDIATRICA	133
HOSPITAL MATERNO INFANTIL	CIRURGIA PEDIATRICA - HEMAGIOMA	8
CIAMS NOVO HORIZONTE	CIRURGIA PLASTICA	233
HOSPITAL GERAL DE GOIANIA - DR. ALBERTO RASSI	CIRURGIA PLASTICA	80
SANTA CASA DE MISERICORDIA DE GOIANIA	CIRURGIA PLASTICA	52
HOSPITAL GERAL DE GOIANIA - DR. ALBERTO RASSI	CIRURGIA TORACICA	16
SANTA CASA DE MISERICORDIA DE GOIANIA	CIRURGIA TORACICA	2
HOSPITAL DAS CLINICAS	CLINICA GERAL	1
HOSPITAL DE URGENCIAS DE GOIANIA - HUGO	CLINICA GERAL	17
HOSPITAL GERAL DE GOIANIA - DR. ALBERTO RASSI	CLINICA GERAL	1
SANTA CASA DE MISERICORDIA DE GOIANIA	CLINICA GERAL	7
HOSPITAL GERAL DE GOIANIA - DR. ALBERTO RASSI	CLINICA MEDICA	3
SANTA CASA DE MISERICORDIA DE GOIANIA	CLINICA MEDICA	2
ORTOPEDIA CENTRAL	CLINICA ORTOPEDICA	349
SO TRAUMA CLINICA DE ORTOPEDIA	CLINICA ORTOPEDICA	698
CENTRO DE REFERENCIA EM DIAGNOSTICO E TERAPEUTICA	COLPOSCOPIA	84
CIAMS SETOR PEDRO LUDOVICO	COLPOSCOPIA	11
MATERNIDADE NASCER CIDADAO	COLPOSCOPIA - NOROESTE	22
CENTRO DE REFERENCIA EM DIAGNOSTICO E TERAPEUTICA	CRDT - DST	20
CLINICA ESCOLA DE FONAUDIOLOGIA	DEFICIENCIA AUDITIVA	105
CRER	DEFICIENCIA AUDITIVA	181
CENTRAL DE ODONTOLOGIA SEBASTIAO ALVES RIBEIRO	DENTISTICA ESPECIALIZADA	3
CAIS CANDIDA DE MORAIS	DERMATOLOGIA	55
CAIS CHACARA DO GOVERNADOR	DERMATOLOGIA	162
CAIS JARDIM NOVO MUNDO	DERMATOLOGIA	70
CAIS PARQUE DAS AMENDOEIRAS	DERMATOLOGIA	70
CENTRO DE SAUDE MARINHO LEMOS	DERMATOLOGIA	101
CIAMS JARDIM AMERICA	DERMATOLOGIA	54
CIAMS NOVO HORIZONTE	DERMATOLOGIA	150
CIAMS SETOR PEDRO LUDOVICO	DERMATOLOGIA	146
CIAMS URIAS MAGALHAES	DERMATOLOGIA	96
CRASPI - CENTRO DE REFERENCIA DA PESSOA IDOSA	DERMATOLOGIA	174
HOSPITAL DAS CLINICAS	DERMATOLOGIA	2

HOSPITAL GERAL DE GOIANIA - DR. ALBERTO RASSI	DERMATOLOGIA	74
HOSPITAL MEMORIAL BATISTA DO CENTENARIO	DERMATOLOGIA	23
SANTA CASA DE MISERICORDIA DE GOIANIA	DERMATOLOGIA	148
HOSPITAL DE DOENCAS TROPICAIS DR. ANUAR AUAD	DERMATOLOGIA - HDT	34
CIAMS URIAS MAGALHAES	DIU - PLANEJAMENTO FAMILIAR	30
MATERNIDADE NASCER CIDADAO	DIU - PLANEJAMENTO FAMILIAR - NOROESTE	37
CENTRO DE REFERENCIA EM DIAGNOSTICO E TERAPEUTICA	DST - URO	46
MATERNIDADE DONA IRIS	ENDOCRINO - DONA IRIS	26
CAIS JARDIM NOVO MUNDO	ENDOCRINOLOGIA E METABOLOGIA	49
CIAMS NOVO HORIZONTE	ENDOCRINOLOGIA E METABOLOGIA	15
CIAMS SETOR PEDRO LUDOVICO	ENDOCRINOLOGIA E METABOLOGIA	68
HOSPITAL DE URGENCIAS DE GOIANIA - HUGO	ENDOCRINOLOGIA E METABOLOGIA	1
HOSPITAL GERAL DE GOIANIA - DR. ALBERTO RASSI	ENDOCRINOLOGIA E METABOLOGIA	58
CENTRAL DE ODONTOLOGIA SEBASTIAO ALVES RIBEIRO	ENDODONTIA	47
CEO NOVO MUNDO	ENDODONTIA - N MUNDO	118
HEMOCENTRO DE GOIAS HEMOG	ENFERMAGEM	59
HOSPITAL DE CANCER	EQUIPE CANCER BUCAL	24
HOSPITAL DE CANCER	EQUIPE ONCO APARELHO DIGESTIVO	54
HOSPITAL DE CANCER	EQUIPE ONCO CABECA PESCOÇO	58
HOSPITAL DE CANCER	EQUIPE ONCO CIRURGIA PLASTICA	2
HOSPITAL DE CANCER	EQUIPE ONCO GINECOLOGIA E MAMA	63
HOSPITAL DE CANCER	EQUIPE ONCO HEMATOLOGIA	20
HOSPITAL DE CANCER	EQUIPE ONCO NEUROLOGIA	13
HOSPITAL DE CANCER	EQUIPE ONCO TECIDO CONJUNTIVO	4
HOSPITAL DE CANCER	EQUIPE ONCO UROLOGIA	54
SANTA CASA DE MISERICORDIA DE GOIANIA	EQUIPE ONCO UROLOGIA	12
HOSPITAL DE CANCER	EQUIPE ONCOLOGIA CLINICA	35
HOSPITAL DE CANCER	EQUIPE ONCOLOGIA CUTANEA	61
HOSPITAL DE CANCER	EQUIPE ONCOLOGIA PEDIATRICA	8
HOSPITAL DE CANCER	EQUIPE ONCOLOGIA TORACICA	12
CRER	EQUIPE ORTOPEDIA PEDIATRICA E PARALISIA	18
HOSPITAL DE CANCER	EQUIPE RADIOTERAPIA	27
CRER	EQUIPE TUMOR OSSEO	1
HOSPITAL DE CANCER	EQUIPE TUMOR OSSEO	6
HOSPITAL GERAL DE GOIANIA - DR. ALBERTO RASSI	EQUIPE TUMOR OSSEO	3
CRER	FISIATRIA - AVALIAÇÃO	26
CRER	FISIATRIA - DEFICIENCIA FISICA	109
CRER	FIXADORES EXTERNOS	2
HOSPITAL SANTA LUCIA	FIXADORES EXTERNOS	17
CAIS JARDIM NOVO MUNDO	FONOAUDIOLOGO	6
CAIS FINSOCIAL	FONOAUDIOLOGO - FINSOCIAL	20
CAIS JARDIM NOVO MUNDO	FONOAUDIOLOGO - N MUNDO	20
CIAMS URIAS MAGALHAES	FONOAUDIOLOGO - URIAS	5

CAIS DEPUTADO JOAO NATAL (VILA NOVA)	FONOAUDIOLOGO - VILA NOVA	12
CAIS CHACARA DO GOVERNADOR	GASTROENTEROLOGIA	112
CAIS JARDIM GUANABARA III	GASTROENTEROLOGIA	58
CIAMS JARDIM AMERICA	GASTROENTEROLOGIA	40
CIAMS NOVO HORIZONTE	GASTROENTEROLOGIA	100
CIAMS SETOR PEDRO LUDOVICO	GASTROENTEROLOGIA	175
CIAMS URIAS MAGALHAES	GASTROENTEROLOGIA	27
HOSPITAL GERAL DE GOIANIA - DR. ALBERTO RASSI	GASTROENTEROLOGIA	24
HOSPITAL MATERNO INFANTIL	GASTROENTEROLOGIA	15
SANTA CASA DE MISERICORDIA DE GOIANIA	GASTROENTEROLOGIA	3
CAIS FINSOCIAL	GASTROENTEROLOGIA - NOROESTE	16
CRASPI - CENTRO DE REFERENCIA DA PESSOA IDOSA	GERIATRIA	63
HOSPITAL GERAL DE GOIANIA - DR. ALBERTO RASSI	GERIATRIA DOENCAS DEGENERATIVAS	24
HOSPITAL MATERNO INFANTIL	GINECO OBSTETRICIA - PRENATAL ALTO RISCO	22
SANTA CASA DE MISERICORDIA DE GOIANIA	GINECO OBSTETRICIA - PRENATAL ALTO RISCO	14
HOSPITAL MATERNO INFANTIL	GINECOLOGIA	36
MATERNIDADE NOSSA SENHORA DE LOURDES	GINECOLOGIA	80
SANTA CASA DE MISERICORDIA DE GOIANIA	GINECOLOGIA	87
MATERNIDADE NASCER CIDADAO	GINECOLOGIA - NOROESTE	12
HOSPITAL DAS CLINICAS	GINECOLOGIA / OBSTETRICIA	1
HOSPITAL MATERNO INFANTIL	GINECOLOGIA / OBSTETRICIA	17
HOSPITAL DAS CLINICAS	GINECOLOGIA ONCOLOGICA	1
HOSPITAL GERAL DE GOIANIA - DR. ALBERTO RASSI	GRUPO NOIS	14
CRER	HANSENOLOGIA	3
CIAMS JARDIM AMERICA	HEMATOLOGIA	29
HEMOCENTRO DE GOIAS HEMOG	HEMATOLOGIA	102
HOSPITAL DAS CLINICAS	HEMATOLOGIA	3
HOSPITAL GERAL DE GOIANIA - DR. ALBERTO RASSI	HEMATOLOGIA	12
HOSPITAL GERAL DE GOIANIA - DR. ALBERTO RASSI	HEPATOLOGIA	14
SANTA CASA DE MISERICORDIA DE GOIANIA	HEPATOLOGIA	5
HOSPITAL DE MEDICINA ALTERNATIVA	HOMEOPATIA	10
SANTA CASA DE MISERICORDIA DE GOIANIA	IMPLANTE MARCAPASSO	97
CENTRO DE REFERENCIA EM DIAGNOSTICO E TERAPEUTICA	INFECTOLOGIA	47
CRER	INFECTOLOGIA	1
HOSPITAL DAS CLINICAS	INFECTOLOGIA	3
HOSPITAL DE DOENCAS TROPICAIS DR. ANUAR AUAD	INFECTOLOGIA	103
SANTA CASA DE MISERICORDIA DE GOIANIA	INFECTOLOGIA	2
HOSPITAL DE DOENCAS TROPICAIS DR. ANUAR AUAD	INFECTOLOGIA - LEISHMANIOSE	13
SANTA CASA DE MISERICORDIA DE GOIANIA	INFERTILIDADE FEMININA	12
SANTA CASA DE MISERICORDIA DE GOIANIA	INSUFICIENCIA CORONARIA	50
HOSPITAL MATERNO INFANTIL	LAPAROSCOPIA E HISTEROSCOPIA	3

CENTRO DE REFERENCIA EM DIAGNOSTICO E TERAPEUTICA	LEEP	6
CAIS CANDIDA DE MORAIS	MASTOLOGIA	112
CENTRO DE REFERENCIA EM DIAGNOSTICO E TERAPEUTICA	MASTOLOGIA	53
HOSPITAL DAS CLINICAS	MASTOLOGIA	1
HOSPITAL MATERNO INFANTIL	MASTOLOGIA	37
MATERNIDADE NOSSA SENHORA DE LOURDES	MASTOLOGIA	4
SANTA CASA DE MISERICORDIA DE GOIANIA	MASTOLOGIA	7
MATERNIDADE NASCER CIDADAO	MASTOLOGIA - NOROESTE	56
CEREST GOIANIA	MEDICINA DO TRABALHO	39
HOSPITAL DAS CLINICAS	MEDICO (QUALQUER ESPECIALIDADE)	1
HOSPITAL DE URGENCIAS DE GOIANIA - HUGO	MEDICO (QUALQUER ESPECIALIDADE)	2
HOSPITAL DAS CLINICAS	NEFRO PEDIATRIA	1
CAIS PARQUE DAS AMENDOEIRAS	NEFROLOGIA	153
CLINICA DE DOENCAS RENAIIS LTDA	NEFROLOGIA	5
HOSPITAL GERAL DE GOIANIA - DR. ALBERTO RASSI	NEFROLOGIA	23
INSTITUTO DE NEFROLOGIA	NEFROLOGIA	1
SANTA CASA DE MISERICORDIA DE GOIANIA	NEFROLOGIA	13
CRER	NEUROCIURURGIA	63
HOSPITAL GERAL DE GOIANIA - DR. ALBERTO RASSI	NEUROCIURURGIA	13
CIAMS JARDIM AMERICA	NEUROLOGIA	229
CIAMS NOVO HORIZONTE	NEUROLOGIA	154
CIAMS SETOR PEDRO LUDOVICO	NEUROLOGIA	83
CIAMS URIAS MAGALHAES	NEUROLOGIA	89
HOSPITAL GERAL DE GOIANIA - DR. ALBERTO RASSI	NEUROLOGIA	140
HOSPITAL MATERNO INFANTIL	NEUROLOGIA	69
HOSPITAL MEMORIAL BATISTA DO CENTENARIO	NEUROLOGIA	20
SANTA CASA DE MISERICORDIA DE GOIANIA	NEUROLOGIA	68
HOSPITAL NEUROLOGICO	NEUROLOGIA - EPILEPSIA	17
SANTA CASA DE MISERICORDIA DE GOIANIA	NUTRICIONISTA	61
CAIS PARQUE DAS AMENDOEIRAS	NUTRICIONISTA - AMENDOEIRAS	11
CAIS BAIRRO GOIA	NUTRICIONISTA - B GOIA	38
CAIS CAMPINAS	NUTRICIONISTA - CAMPINAS	75
CAIS CANDIDA DE MORAIS	NUTRICIONISTA - CANDIDA	32
CAIS CHACARA DO GOVERNADOR	NUTRICIONISTA - CHACARA DO GOVERNADOR	92
CAIS FINSOCIAL	NUTRICIONISTA - FINSOCIAL	71
CIAMS JARDIM AMERICA	NUTRICIONISTA - JD AMERICA	71
CIAMS NOVO HORIZONTE	NUTRICIONISTA - N HORIZONTE	15
CAIS JARDIM NOVO MUNDO	NUTRICIONISTA - N MUNDO	27
CIAMS SETOR PEDRO LUDOVICO	NUTRICIONISTA - PEDRO LUDOVICO	50
CIAMS URIAS MAGALHAES	NUTRICIONISTA - URIAS	74
MATERNIDADE NASCER CIDADAO	NUTRICIONISTA NASCER CIDADAO	16
HOSPITAL MATERNO INFANTIL	OBSTETRICIA	4
MATERNIDADE NOSSA SENHORA DE LOURDES	OBSTETRICIA	38

SANTA CASA DE MISERICORDIA DE GOIANIA	OBSTETRICIA	131
MATERNIDADE DONA IRIS	OBSTETRICIA - DONA IRIS	6
MATERNIDADE NASCER CIDADAO	OBSTETRICIA - NOROESTE	123
HOSPITAL GERAL DE GOIANIA - DR. ALBERTO RASSI	ODONTOLOGIA - ESPECIAL	27
MATERNIDADE NASCER CIDADAO	ODONTOLOGIA NASCER CIDADAO	29
CENTRAL DE ODONTOLOGIA SEBASTIAO ALVES RIBEIRO	ODONTOLOGIA ORTODONTICA PREVENTIVA	5
CENTRO DE REFERENCIA EM OFTALMOLOGIA-UFG	OFTALMOLOGIA	76
FUNDAÇÃO BANCO DE OLHOS DE GOIAS	OFTALMOLOGIA	1045
HOSPITAL E MATERNIDADE VILA NOVA LTDA	OFTALMOLOGIA	299
INSTITUTO DE OLHOS DE GOIANIA	OFTALMOLOGIA	244
SANTA CASA DE MISERICORDIA DE GOIANIA	OFTALMOLOGIA	21
CENTRO DE REFERENCIA EM OFTALMOLOGIA-UFG	OFTALMOLOGIA - CORNEA	2
CENTRO DE REFERENCIA EM OFTALMOLOGIA-UFG	OFTALMOLOGIA - RETINA	2
HOSPITAL DAS CLINICAS	ONCOLOGIA	1
SANTA CASA DE MISERICORDIA DE GOIANIA	ONCOLOGIA	4
HOSPITAL DAS CLINICAS	ONCOLOGIA COLO-PROCTO	1
SANTA CASA DE MISERICORDIA DE GOIANIA	ONCOLOGIA DO APARELHO DIGESTIVO	6
SANTA CASA DE MISERICORDIA DE GOIANIA	ONCOLOGIA PEDIATRICA	1
CRER	ORTOP E TRAUMAT - COLUNA	7
HOSPITAL GERAL DE GOIANIA - DR. ALBERTO RASSI	ORTOP E TRAUMAT - COLUNA	47
SANTA CASA DE MISERICORDIA DE GOIANIA	ORTOP E TRAUMAT - COLUNA	73
CRER	ORTOP E TRAUMAT - JOELHO	3
HOSPITAL GERAL DE GOIANIA - DR. ALBERTO RASSI	ORTOP E TRAUMAT - JOELHO	31
HOSPITAL SANTA LUCIA	ORTOP E TRAUMAT - JOELHO	20
CRER	ORTOP E TRAUMAT - FIXADOR	1
CRER	ORTOP E TRAUMAT - MAO	43
HOSPITAL GERAL DE GOIANIA - DR. ALBERTO RASSI	ORTOP E TRAUMAT - MAO	20
CRER	ORTOP E TRAUMAT - OMBRO	1
HOSPITAL GERAL DE GOIANIA - DR. ALBERTO RASSI	ORTOP E TRAUMAT - OMBRO	4
SANTA CASA DE MISERICORDIA DE GOIANIA	ORTOP E TRAUMAT - OMBRO	14
CRER	ORTOP E TRAUMAT - PÉ E TORNOSELO	27
HOSPITAL GERAL DE GOIANIA - DR. ALBERTO RASSI	ORTOP E TRAUMAT - PEDIATRA	40
HOSPITAL MATERNO INFANTIL	ORTOP E TRAUMAT - PEDIATRA	1
HOSPITAL SANTA LUCIA	ORTOP E TRAUMAT - PERNA	34
CRER	ORTOP E TRAUMAT - QUADRIL	32
HOSPITAL SANTA LUCIA	ORTOP E TRAUMAT - QUADRIL	30
SANTA CASA DE MISERICORDIA DE GOIANIA	ORTOP E TRAUMAT - QUADRIL	3
CAIS PARQUE DAS AMENDOEIRAS	ORTOPEDIA E TRAUMATOLOGIA	29
CRER	ORTOPEDIA E TRAUMATOLOGIA	89
CROF - CENTRO DE REFERENCIA EM ORTOPEDIA E FISIOTERAPIA	ORTOPEDIA E TRAUMATOLOGIA	936
HOSPITAL DE URGENCIAS DE GOIANIA - HUGO	ORTOPEDIA E TRAUMATOLOGIA	51

HOSPITAL GERAL DE GOIANIA - DR. ALBERTO RASSI	ORTOPEDIA E TRAUMATOLOGIA	7
SANTA CASA DE MISERICORDIA DE GOIANIA	ORTOPEDIA E TRAUMATOLOGIA	20
CAIS CAMPINAS	OTORRINOLARINGOLOGIA	126
CAIS CHACARA DO GOVERNADOR	OTORRINOLARINGOLOGIA	141
CEREST GOIANIA	OTORRINOLARINGOLOGIA	46
CIAMS JARDIM AMERICA	OTORRINOLARINGOLOGIA	177
CIAMS NOVO HORIZONTE	OTORRINOLARINGOLOGIA	276
CIAMS URIAS MAGALHAES	OTORRINOLARINGOLOGIA	100
CRER	OTORRINOLARINGOLOGIA	291
HOSPITAL GERAL DE GOIANIA - DR. ALBERTO RASSI	OTORRINOLARINGOLOGIA	99
HOSPITAL MATERNO INFANTIL	OTORRINOLARINGOLOGIA	61
SANTA CASA DE MISERICORDIA DE GOIANIA	OTORRINOLARINGOLOGIA	64
AMBULATORIO MUNICIPAL DE PSIQUIATRIA	PAI	2
HOSPITAL DAS CLINICAS	PEDIATRIA	2
HOSPITAL MATERNO INFANTIL	PEDIATRIA	26
MATERNIDADE NOSSA SENHORA DE LOURDES	PEDIATRIA	46
SANTA CASA DE MISERICORDIA DE GOIANIA	PEDIATRIA	16
CAIS BAIRRO GOIA	PEQUENA CIRURGIA	64
CIAMS JARDIM AMERICA	PEQUENA CIRURGIA	84
CIAMS SETOR PEDRO LUDOVICO	PEQUENA CIRURGIA	19
CIAMS URIAS MAGALHAES	PEQUENA CIRURGIA	215
CAIS CANDIDA DE MORAIS	PEQUENA CIRURGIA NOROESTE	126
CAIS FINSOCIAL	PEQUENA CIRURGIA NOROESTE	23
CENTRAL DE ODONTOLOGIA SEBASTIAO ALVES RIBEIRO	PERIODONTIA	60
CEO NOVO HORIZONTE	PERIODONTIA - N HORIZONTE	18
CEO NOVO MUNDO	PERIODONTIA - N MUNDO	19
HOSPITAL MATERNO INFANTIL	PLANTONISTA	1
CAIS BAIRRO GOIA	PNEUMOLOGIA	36
CAIS CAMPINAS	PNEUMOLOGIA	3
CAIS CANDIDA DE MORAIS	PNEUMOLOGIA	52
CAIS CHACARA DO GOVERNADOR	PNEUMOLOGIA	85
CAIS JARDIM NOVO MUNDO	PNEUMOLOGIA	57
CENTRO DE REFERENCIA EM DIAGNOSTICO E TERAPEUTICA	PNEUMOLOGIA	38
CIAMS NOVO HORIZONTE	PNEUMOLOGIA	28
CIAMS SETOR PEDRO LUDOVICO	PNEUMOLOGIA	68
CIAMS URIAS MAGALHAES	PNEUMOLOGIA	47
HOSPITAL GERAL DE GOIANIA - DR. ALBERTO RASSI	PNEUMOLOGIA	12
SANTA CASA DE MISERICORDIA DE GOIANIA	PNEUMOLOGIA	12
CAIS CAMPINAS	POSTECTOMIA	6
CIAMS NOVO HORIZONTE	POSTECTOMIA	24
CENTRAL DE ODONTOLOGIA SEBASTIAO ALVES RIBEIRO	PREVENÇÃO DO CANCER BUCAL	6
CEO CENTRO DE REFERENCIA	PREVENÇÃO DO CANCER BUCAL	14
CEO NOVO MUNDO	PREVENÇÃO DO CANCER BUCAL - N MUNDO	2

HOSPITAL DE CANCER	PREVENÇÃO DO CANCER COLO UTERINO	11
HOSPITAL DE CANCER	PREVENÇÃO DO CANCER DE MAMA	8
CENTRO DE REFERENCIA EM DIAGNOSTICO E TERAPEUTICA	PREVENÇÃO DO CANCER DE PELE	29
CENTRO DE REFERENCIA EM DIAGNOSTICO E TERAPEUTICA	PROCTOLOGIA	138
HOSPITAL GERAL DE GOIANIA - DR. ALBERTO RASSI	PROCTOLOGIA	61
HOSPITAL ORTOPEDICO DE GOIANIA / GERALDO PEDRA	PROCTOLOGIA	149
SANTA CASA DE MISERICORDIA DE GOIANIA	PROCTOLOGIA	16
CENTRAL DE ODONTOLOGIA SEBASTIAO ALVES RIBEIRO	PROTESE TOTAL	51
CEO CENTRO DE REFERENCIA	PROTESE TOTAL	28
CAIS DEPUTADO JOAO NATAL (VILA NOVA)	PSICOLOGIA - CENTRAL	27
SANTA CASA DE MISERICORDIA DE GOIANIA	PSICOLOGIA - CENTRAL	75
CAIS CHACARA DO GOVERNADOR	PSICOLOGIA - CHACARA DO GOVERNADOR	8
CIAMS JARDIM AMERICA	PSICOLOGIA - JD AMERICA	30
CAIS JARDIM NOVO MUNDO	PSICOLOGIA - LESTE	57
CAIS CANDIDA DE MORAIS	PSICOLOGIA - NOROESTE	41
CAIS JARDIM GUANABARA III	PSICOLOGIA - NORTE	38
CAIS BAIRRO GOIA	PSICOLOGIA - OESTE	17
CIAMS JARDIM AMERICA	PSICOLOGIA - SUL	30
CIAMS SETOR PEDRO LUDOVICO	PSICOLOGIA - SUL	84
CIAMS URIAS MAGALHAES	PSICOLOGIA - URIAS	20
CIAMS NOVO HORIZONTE	PSICOLOGIA ATE 5 ANOS - SUDOESTE	8
AMBULATORIO MUNICIPAL DE PSIQUIATRIA	PSIQUIATRIA	313
CAIS CAMPINAS	PSIQUIATRIA	50
CIMP	PSIQUIATRIA	3
CAIS CANDIDA DE MORAIS	REFERENCIA DISTRITAL NOROESTE GINECO/OBS	67
CAIS FINSOCIAL	REFERENCIA DISTRITAL NOROESTE GINECO/OBS	52
CAIS FINSOCIAL	REFERENCIA DISTRITAL NOROESTE PEDIATRIA	73
CAIS CHACARA DO GOVERNADOR	REUMATOLOGIA	49
CAIS PARQUE DAS AMENDOEIRAS	REUMATOLOGIA	85
CIAMS SETOR PEDRO LUDOVICO	REUMATOLOGIA	205
HOSPITAL GERAL DE GOIANIA - DR. ALBERTO RASSI	REUMATOLOGIA	60
SANTA CASA DE MISERICORDIA DE GOIANIA	REUMATOLOGIA	6
CAIS CAMPINAS	REUNIAO - VASECTOMIA	6
CIAMS NOVO HORIZONTE	REUNIAO - VASECTOMIA	7
MATERNIDADE NOSSA SENHORA DE LOURDES	REUNIAO - VASECTOMIA	27
MATERNIDADE NASCER CIDADAO	REUNIAO - VASECTOMIA REGIAO NOROESTE	27
MATERNIDADE NASCER CIDADAO	REUNIAO LAQUEADURA PLANEJAMENTO FAMILIAR	24
MATERNIDADE NOSSA SENHORA DE LOURDES	REUNIAO LAQUEADURA PLANEJAMENTO FAMILIAR	7
HOSPITAL MATERNO INFANTIL	REUNIAO PLANEJAMENTO FAMILIAR	34
MATERNIDADE NASCER CIDADAO	REUNIAO PLANEJAMENTO FAMILIAR NOROESTE	78

CENTRO DE REFERENCIA EM DIAGNOSTICO E TERAPEUTICA	RISCO CIRURGICO	151
HOSPITAL GERAL DE GOIANIA - DR. ALBERTO RASSI	SEXUALIDADE FEMININA	8
HOSPITAL DE DOENCAS TROPICAIS DR. ANUAR AUAD	TISIOLOGIA	3
SANTA CASA DE MISERICORDIA DE GOIANIA	TRANSPLANTE RENAL	1
HOSPITAL MATERNO INFANTIL	URGENCIA - VVS	9
CRER	URGENCIA TRAUMATOLOGIA CRER	185
CRER	URGENCIA TRAUMATOLOGIA MAO	2
CRER	URGENCIA TRAUMATOLOGIA PE E TORNOZELO	52
CAIS BAIRRO GOIA	UROLOGIA	108
CAIS CAMPINAS	UROLOGIA	30
CAIS CHACARA DO GOVERNADOR	UROLOGIA	61
CAIS PARQUE DAS AMENDOEIRAS	UROLOGIA	35
CENTRO DE REFERENCIA EM DIAGNOSTICO E TERAPEUTICA	UROLOGIA	34
CIAMS NOVO HORIZONTE	UROLOGIA	218
CIAMS SETOR PEDRO LUDOVICO	UROLOGIA	112
CIAMS URIAS MAGALHAES	UROLOGIA	33
HOSPITAL DAS CLINICAS	UROLOGIA	1
HOSPITAL GERAL DE GOIANIA - DR. ALBERTO RASSI	UROLOGIA	100
HOSPITAL MEMORIAL BATISTA DO CENTENARIO	UROLOGIA	39
SANTA CASA DE MISERICORDIA DE GOIANIA	UROLOGIA	159
UROCENTER	UROLOGIA - LITOTRIPSIA	1
CAIS CANDIDA DE MORAIS	UROLOGIA-NOROESTE	116
TOTAL GERAL		21092

4. AVALIAÇÃO DO COMPLEXO REGULADOR DE GOIANIA REFERENTE À JULHO DE 2012.

- A Central de Regulação tem na medida do possível, garantido o acesso dos cidadãos a todas as ações e serviços necessários para a resolução dos seus problemas de saúde, tendo com base os princípios da integralidade e equidade, através da otimização dos recursos disponíveis e da reorganização da assistência, além de ofertar um atendimento resolutivo e humanizado;
- A Central de Regulação é um observatório privilegiado, dinâmico e funciona em tempo real do sistema, documentando as ofertas insuficientes, além de ajustar a oferta disponível, garantindo melhor resposta para quem mais necessita de atendimento;
- Através de referências pactuadas a Central de Regulação ordena e orienta as demandas de saúde com o objetivo de otimizar os recursos existentes;

O Complexo Regulador de Goiânia através da Central de Regulação atendeu no mês de Julho / 12 inúmeras solicitações de internações oriundas das Unidades de Saúde e Hospitais credenciados para leitos de UTI Pediátrica e UTI Neonatal do SUS – Sistema Único de Saúde.

Os Supervisores Operacionais acompanhavam as solicitações / liberações dos referidos leitos, realizando efetivamente o seguimento e análise dos dados para efeito estatístico, fornecendo assim subsídios para o planejamento de ações, como demonstra o quadro que se segue:

QUANTITATIVO DE SOLICITAÇÕES				LOCALIZAÇÃO DE ORIGEM		
DATA	SOLICITAÇÕES/ DIA	UTI PEDIÁTRICA	UTI NEONATAL	GOIÂNIA	INTERIOR	OUTROS ESTADOS
01/07/12	22	14	8	10	10	2
02/07/12	8	2	6	3	4	1
03/07/12	13	6	7	6	6	1
04/07/12	12	8	4	5	4	3
05/07/12	6	5	1	0	3	3
06/07/12	8	4	4	4	4	0
07/07/12	4	3	1	1	3	0
08/07/12	9	3	6	3	4	2
09/07/12	5	3	2	2	1	2
10/07/12	11	6	5	4	4	3
11/07/12	5	3	2	2	1	2
12/07/12	6	3	3	4	1	1
13/07/12	5	2	3	1	4	0
14/07/12	7	4	3	2	4	1
15/07/12	6	5	1	1	3	2
16/07/12	2	1	1	1	1	0
17/07/12	3	1	2	0	2	1
18/07/12	3	1	2	1	2	0
19/07/12	2	1	1	1	1	0
20/07/12	5	3	2	3	1	1
21/07/12	8	2	6	1	6	1
22/07/12	6	2	4	3	2	1
23/07/12	2	2	0	0	1	1
24/07/12	3	1	2	2	1	0
25/07/12	3	2	1	0	1	2
26/07/12	1	0	1	0	0	1
27/07/12	7	3	4	3	1	3
28/07/12	2	1	1	1	1	0
29/07/12	6	5	1	2	2	2
30/07/12	4	2	2	1	1	2
31/07/12	6	1	5	0	6	0
TOTAL	190	99	91	67	85	38

FONTE: Relatório Diário de Solicitações de UTI- Pediátrica e Neonatal da Central de Regulação.

De acordo com o quadro demonstrativo, no mês de Julho/12 foram atendidas 190 (cento e noventa) solicitações para internação em UTI Pediátrica e UTI Neonatal. Destas, 99 (noventa e nove) foram para UTI Pediátrica perfazendo um total de 52% das solicitações, e 91 (cento e nove) para UTI Neonatal perfazendo um total de 48s% das solicitações.

Período de 01/07/2012 à 31/07/2012		
Descrição	Quantidade de Solicitações	Percentual
UTI Pediátrica	99	52 %
UTI Neonatal	91	48 %
TOTAL	190	100 %

Demonstrativo Gráfico das solicitações de Internações em UTI's - Julho / 2012

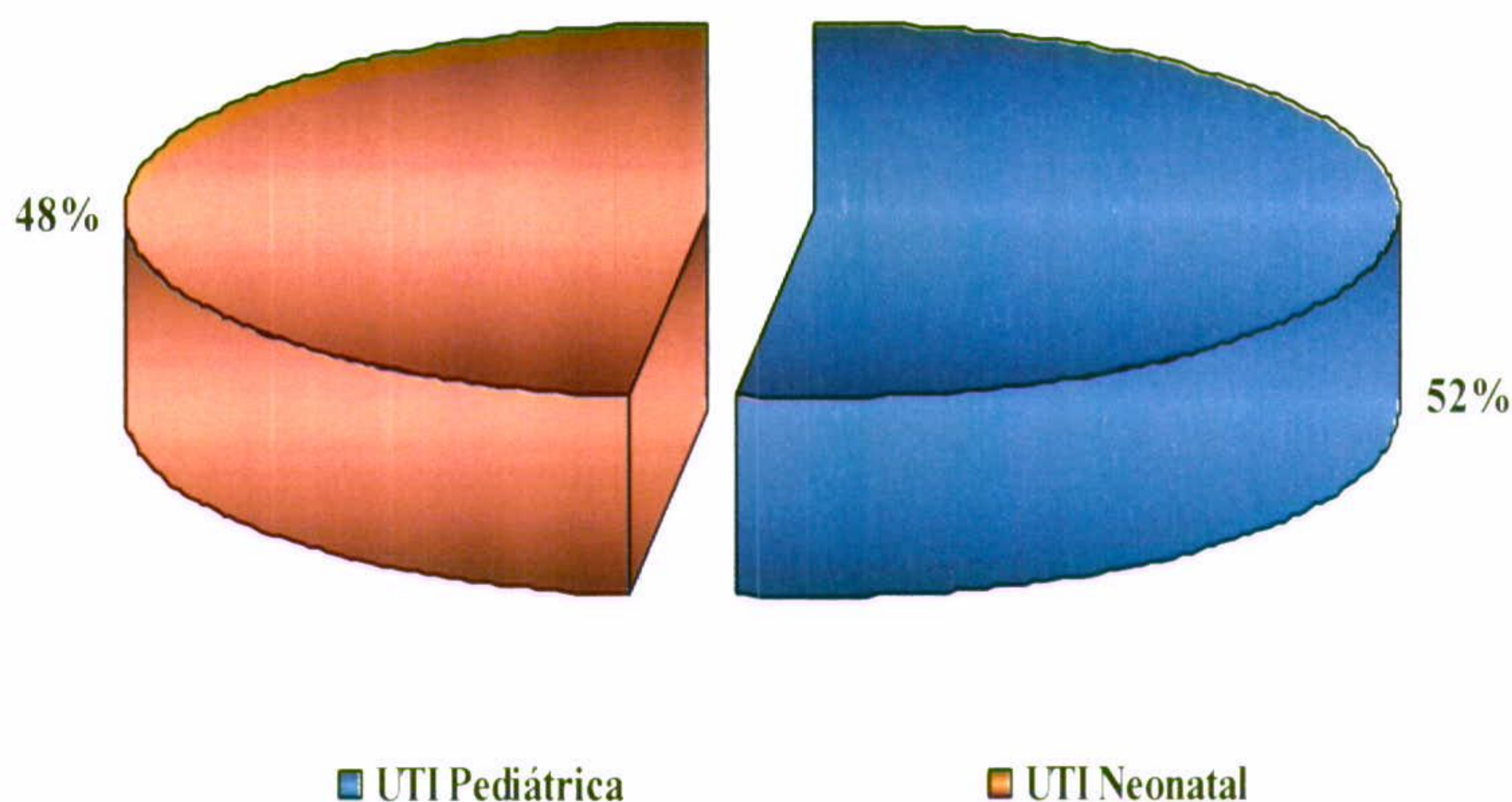

O Complexo Regulador/Central de Internação de Urgência atende as solicitações do Município de Goiânia, do interior do Estado de Goiás e de outros Estados.

No mês de Julho/12, o município atendeu 190 (duzentas e sessenta e sete) solicitações de internações para leitos de UTI Pediátrica e Neonatal. Os pacientes oriundos de Goiânia totalizaram 92 (noventa e dois) perfazendo um total de 34% da demanda atendida. As solicitações atendidas das cidades do Interior do Estado totalizaram 134 (cento e trinta e quatro) internações, perfazendo um total de 51% da demanda atendida. Os pacientes oriundos de outros Estados totalizaram 41 (quarenta e uma) solicitações, perfazendo um total de 15% da demanda atendida.

Período de 01/07/2012 à 31/07/2012		
Descrição	Quantidade de Solicitações	Percentual
Goiânia	67	35 %
Interior	85	45 %
Outros Estados	38	20 %
TOTAL	190	100 %

Demonstrativo Gráfico das Solicitações de Internações para leitos de UTI Pediátrica e Neo Natal de Goiânia, Interior e outros Estados - Julho / 2012.

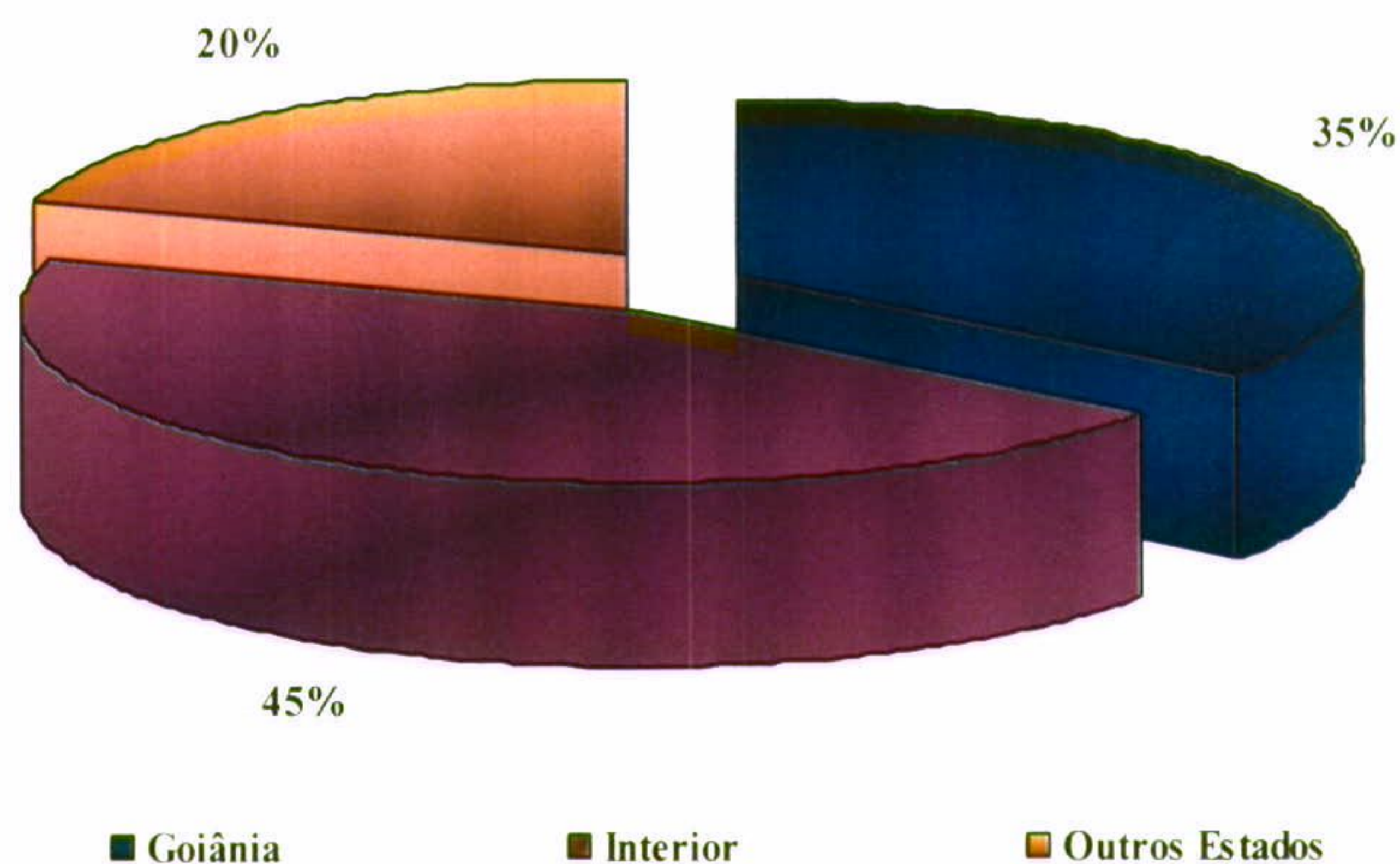

Os Agentes de Atendimento lotados no Departamentos do Complexo Regulador de Goiânia, tem realizado um serviço de grande valia para a população do município de Goiânia e municípios pactuados, visto que os Hospitais públicos, filantrópicos, credenciados e usuários do SUS – Sistema Único de Saúde solicitam diariamente autorização para realização de cirurgias eletivas, autorização de exames e vale exame sendo efetuada por uma equipe que ali atua;

No mês de Julho / 12 os dados quantificados do Complexo Regulador de Goiânia / Departamentos foram processados, desta forma os números se encontram disponíveis / descritos neste relatório de gestão de acordo com a Matrícula / Nome do Colaborador como segue:

Produtividades dos Colaboradores

Tipo Atendimento: CIRURGIA ELETIVA				
Período: 01/07/12 à 31/07/12				
Matrícula	Funcionário	Protocolo	Avaliação	Encaminhamento
1103830	PRISCILA RODRIGUES NONATO	0	0	0
815551	LUIZ RICARDO LEMES DA SILVA	301	0	308
636509	ALESSANDRA KARAM TANSI	157	152	143
1073281	MARCO AURELIO DE HOLANDA OLIVEIRA	413	755	244
1112074	ANA FLAVIA DE CAMARGO	14	0	20
1115219	LIVIA ANTUNES DE MELO	11	0	19
1129864	LORENA MARIANO RIBEIRO	25	0	5
TOTAL		921	907	739

Tipo Atendimento: ALTO CUSTO				
Período: 01/07/12 à 31/07/12				
Matrícula	Funcionário	Protocolo	Avaliação	Encaminhamento
815551	LUIZ RICARDO LEMES DA SILVA	301	0	387
636509	ALESSANDRA KARAM TANSI	156	223	206
1112074	ANA FLAVIA DE CAMARGO	492	0	679
1115219	LIVIA ANTUNES DE MELO	524	0	667
1129864	LORENA MARIANO RIBEIRO	473	0	367
1129872	CRISTINA PEREIRA RODRIGUES	249	0	344
TOTAL		2195	223	2650

Tipo Atendimento: FISIOTERAPIA				
Período: 01/07/12 à 31/07/12				
Matrícula	Funcionário	Protocolo	Avaliação	Encaminhamento
636509	ALESSANDRA KARAM TANSI	6	7	7
1073524	PAULO VICTOR MENESES SILVA	435	0	401
111149	WELLINGTON MIRANDA DA SILVA	462	0	623
TOTAL		903	7	1031

Tipo Atendimento: OFTAMOLOGIA – APAC
Período: 01/07/12 à 31/07/12

Matrícula	Funcionário	Protocolo	Avaliação	Encaminhamento
1103830	PRISCILA RODRIGUES NONATO	0	0	0
636509	ALESSANDRA KARAM TANSI	7	7	7
1073281	MARCO AURELIO DE HOLANDA OLIVEIRA	118	251	0
TOTAL		125	258	7

Tipo Atendimento: ORTESE E PROTESE
Período: 01/07/12 à 31/07/12

Matrícula	Funcionário	Protocolo	Avaliação	Encaminhamento
1112074	ANA FLAVIA DE CAMARGO	31	0	48
1115219	LIVIA ANTUNES DE MELO	35	0	38
815551	LUIZ RICARDO LEMES DA SILVA	14	0	32
1129872	CRISTINA PEREIRA RODRIGUES	11	0	49
1129864	LORENA MARIANO RIBEIRO	37	0	42
TOTAL		128	0	209

SOMA DA PRODUTIVIDADE FUNCIONÁRIOS CIRURGIA ELETIVA, ALTO CUSTO, FISIOTERAPIA, OFTAMOLOGIA – APAC E ORTESE E PROTESE

Matrícula	Funcionário	Protocolo	Avaliação	Encaminhamento	Total
1085492	ALESSANDRA KARAM TANSI	326	389	363	1078
1098683	LUIZ RICARDO LEMES DA SILVA	616	0	727	1343
1073281	MARCO AURELIO DE HOLANDA OLIVEIRA	531	1006	244	1781
1103830	PRISCILA RODRIGUES NONATO	0	0	0	0
1112074	ANA FLAVIA DE CAMARGO	537	0	747	1284
1115219	LIVIA ANTUNES DE MELO	570	0	724	1294
1073524	PAULO VICTOR MENESES SILVA	435	0	401	836
1129864	LORENA MARIANO RIBEIRO	535	0	414	949
1129872	CRISTINA PEREIRA RODRIGUES	260	0	393	653
111149	WELLINGTON MIRANDA DA SILVA	462	0	623	1085
TOTAL GERAL		4272	1395	4636	

Além das solicitações exercidas os colaboradores realizam atendimento direto ao público na verificação da documentação solicitada pelo setor junto aos Hospitais públicos, filantrópicos e

credenciados e usuários do SUS – Sistema Único de Saúde, com presteza e coerência nas informações requeridas;

- Usuários do SUS – Sistema Único de Saúde, residentes nos municípios pactuados com a SMS – Secretaria Municipal de Saúde de Goiânia são atendidos diariamente pela Complexo Regulador de Goiânia.
- Neste sentido as ações efetuadas visam garantir a todos os usuários referenciados a consulta, exame e internação, para que tenham assegurados o local e o atendimento, de acordo com a complexidade, direcionadas ao seu problema de saúde e da complexidade tecnológica da resposta exigida.



Os pacientes dos municípios pactuados com a Secretária Municipal de Saúde de Goiânia se beneficiam com tratamentos de média e alta complexidade, em varias áreas da saúde.

Os Agentes de Atendimento auxiliam na rotina das atividades com o objetivo de fortalecer as ações, abrangendo as capacidades com resultados voltados para os processos de saúde que envolve a pactuação;

No mês de Junho / 12 foram agendadas 4.034 (quatro mil e trinta e quatro) consultas para usuários oriundos de Municípios do Interior pactuados com Goiânia, conforme quadro descritivo que se segue:

EXECUTANTE	ESPECIALIDADE	QTDE
SANTA CASA DE MISERICORDIA DE GOIANIA	ACOMPANHAMENTO COLOSTOMIA	1
HOSPITAL MATERNO INFANTIL	ADOLESCENTE	2
SANTA CASA DE MISERICORDIA DE GOIANIA	ADOLESCENTE	8
CENTRAL DE ODONTOLOGIA SEBASTIAO ALVES RIBEIRO	AMBULATORIO DE BUCOMAXILO	13

CENTRAL DE ODONTOLOGIA SEBASTIAO ALVES RIBEIRO	AMBULATORIO DE ODONTOLOGIA ESPECIAL	4
HOSPITAL SAO DOMINGOS	ANGIOLOGIA - DOENCAS VENOSAS	2
HOSPITAL GERAL DE GOIANIA - DR. ALBERTO RASSI	ANGIOLOGIA/CIRURGIA VASCULAR	51
HOSPITAL SAO FRANCISCO	ANGIOLOGIA/CIRURGIA VASCULAR	2
SANTA CASA DE MISERICORDIA DE GOIANIA	ANGIOLOGIA/CIRURGIA VASCULAR	10
HOSPITAL DA CRIANCA	CARDIOLOGIA	8
HOSPITAL GERAL DE GOIANIA - DR. ALBERTO RASSI	CARDIOLOGIA	26
HOSPITAL LUCIO REBELO	CARDIOLOGIA	6
HOSPITAL MATERNO INFANTIL	CARDIOLOGIA	26
HOSPITAL SAO FRANCISCO	CARDIOLOGIA	16
SANTA CASA DE MISERICORDIA DE GOIANIA	CARDIOLOGIA	19
SANTA CASA DE MISERICORDIA DE GOIANIA	CARDIOLOGIA - ARRITIMIA CARDIACA	10
CIMP	CIMP	8
CRER	CIRURGIA BUCOMAXILO FACIAL	1
HOSPITAL GERAL DE GOIANIA - DR. ALBERTO RASSI	CIRURGIA BUCOMAXILO FACIAL	14
HOSPITAL LUCIO REBELO	CIRURGIA CARDIOVASCULAR	4
HOSPITAL SANTA GENOVEVA	CIRURGIA CARDIOVASCULAR	11
SANTA CASA DE MISERICORDIA DE GOIANIA	CIRURGIA CARDIOVASCULAR	5
HOSPITAL GERAL DE GOIANIA - DR. ALBERTO RASSI	CIRURGIA DA CABECA E PESCOCO	40
SANTA CASA DE MISERICORDIA DE GOIANIA	CIRURGIA DA CABECA E PESCOCO	17
HOSPITAL GERAL DE GOIANIA - DR. ALBERTO RASSI	CIRURGIA GERAL	26
HOSPITAL ORTOPEDICO DE GOIANIA / GERALDO PEDRA	CIRURGIA GERAL	19
SANTA CASA DE MISERICORDIA DE GOIANIA	CIRURGIA GERAL	43
HOSPITAL MATERNO INFANTIL	CIRURGIA PALATO E FISSURA LABIAL	1
HOSPITAL DA CRIANCA	CIRURGIA PEDIATRICA	8
SANTA CASA DE MISERICORDIA DE GOIANIA	CIRURGIA PEDIATRICA	86
HOSPITAL MATERNO INFANTIL	CIRURGIA PEDIATRICA - HEMAGIOMA	8
HOSPITAL GERAL DE GOIANIA - DR. ALBERTO RASSI	CIRURGIA PLASTICA	27
SANTA CASA DE MISERICORDIA DE GOIANIA	CIRURGIA PLASTICA	33
HOSPITAL GERAL DE GOIANIA - DR. ALBERTO RASSI	CIRURGIA TORACICA	7
ORTOPEDIA CENTRAL	CLINICA ORTOPEDICA	52
SO TRAUMA CLINICA DE ORTOPEDIA	CLINICA ORTOPEDICA	105
CLINICA ESCOLA DE FONAUDIOLOGIA	DEFICIENCIA AUDITIVA	75
CRER	DEFICIENCIA AUDITIVA	69
HOSPITAL GERAL DE GOIANIA - DR. ALBERTO RASSI	DERMATOLOGIA	15
HOSPITAL MEMORIAL BATISTA DO CENTENARIO	DERMATOLOGIA	4
SANTA CASA DE MISERICORDIA DE GOIANIA	DERMATOLOGIA	96
HOSPITAL DE DOENCAS TROPICAIS DR. ANUAR AUAD	DERMATOLOGIA - HDT	19
HOSPITAL GERAL DE GOIANIA - DR. ALBERTO RASSI	ENDOCRINOLOGIA E METABOLOGIA	27
CENTRAL DE ODONTOLOGIA SEBASTIAO ALVES RIBEIRO	ENDODONTIA	21
HOSPITAL DE CANCER	EQUIPE CANCER BUCAL	2

HOSPITAL DE CANCER	EQUIPE ONCO APARELHO DIGESTIVO	30
HOSPITAL DE CANCER	EQUIPE ONCO CABECA PESCOÇO	66
HOSPITAL DE CANCER	EQUIPE ONCO CIRURGIA PLASTICA	2
HOSPITAL DE CANCER	EQUIPE ONCO GINECOLOGIA E MAMA	59
HOSPITAL DE CANCER	EQUIPE ONCO HEMATOLOGIA	8
HOSPITAL DE CANCER	EQUIPE ONCO NEUROLOGIA	8
HOSPITAL DE CANCER	EQUIPE ONCO TECIDO CONJUNTIVO	2
HOSPITAL DE CANCER	EQUIPE ONCO UROLOGIA	53
SANTA CASA DE MISERICORDIA DE GOIANIA	EQUIPE ONCO UROLOGIA	8
HOSPITAL DE CANCER	EQUIPE ONCOLOGIA CLINICA	25
HOSPITAL DE CANCER	EQUIPE ONCOLOGIA CUTANEA	53
HOSPITAL DE CANCER	EQUIPE ONCOLOGIA PEDIATRICA	2
HOSPITAL DE CANCER	EQUIPE ONCOLOGIA TORACICA	6
CRER	EQUIPE ORTOPEDIA PEDIATRICA E PARALISIA	9
HOSPITAL DE CANCER	EQUIPE RADIOTERAPIA	13
HOSPITAL DE CANCER	EQUIPE TUMOR OSSEO	7
CRER	FISIATRIA - AVALIAÇÃO	13
CRER	FISIATRIA - DEFICIENCIA FISICA	35
CRER	FIXADORES EXTERNOS	1
HOSPITAL GERAL DE GOIANIA - DR. ALBERTO RASSI	GASTROENTEROLOGIA	51
HOSPITAL MATERNO INFANTIL	GASTROENTEROLOGIA	8
SANTA CASA DE MISERICORDIA DE GOIANIA	GASTROENTEROLOGIA	1
HOSPITAL GERAL DE GOIANIA - DR. ALBERTO RASSI	GERIATRIA DOENCAS DEGENERATIVAS	11
HOSPITAL MATERNO INFANTIL	GINECO OBSTETRICA - PRENATAL ALTO RISCO	6
SANTA CASA DE MISERICORDIA DE GOIANIA	GINECO OBSTETRICA - PRENATAL ALTO RISCO	12
HOSPITAL MATERNO INFANTIL	GINECOLOGIA	25
MATERNIDADE NOSSA SENHORA DE LOURDES	GINECOLOGIA	51
SANTA CASA DE MISERICORDIA DE GOIANIA	GINECOLOGIA	89
HOSPITAL GERAL DE GOIANIA - DR. ALBERTO RASSI	GRUPO NOIS	1
HEMOCENTRO DE GOIAS HEMOG	HEMATOLOGIA	79
HOSPITAL GERAL DE GOIANIA - DR. ALBERTO RASSI	HEMATOLOGIA	22
HOSPITAL GERAL DE GOIANIA - DR. ALBERTO RASSI	HEPATOLOGIA	25
SANTA CASA DE MISERICORDIA DE GOIANIA	HEPATOLOGIA	9
HOSPITAL DE MEDICINA ALTERNATIVA	HOMEOPATIA	4
SANTA CASA DE MISERICORDIA DE GOIANIA	IMPLANTE MARCAPASSO	5
HOSPITAL DE DOENCAS TROPICAIS DR. ANUAR AUAD	INFECTOLOGIA	20
SANTA CASA DE MISERICORDIA DE GOIANIA	INFECTOLOGIA	1
SANTA CASA DE MISERICORDIA DE GOIANIA	INFERTILIDADE FEMININA	8
SANTA CASA DE MISERICORDIA DE GOIANIA	INSUFICIENCIA CORONARIA	19
HOSPITAL MATERNO INFANTIL	LAPAROSCOPIA E HISTEROSCOPIA	3
HOSPITAL MATERNO INFANTIL	MASTOLOGIA	18

MATERNIDADE NOSSA SENHORA DE LOURDES	MASTOLOGIA	3
SANTA CASA DE MISERICORDIA DE GOIANIA	MASTOLOGIA	3
CLINICA DE DOENCAS RENAIIS LTDA	NEFROLOGIA	12
HOSPITAL GERAL DE GOIANIA - DR. ALBERTO RASSI	NEFROLOGIA	7
INSTITUTO DE NEFROLOGIA	NEFROLOGIA	1
SANTA CASA DE MISERICORDIA DE GOIANIA	NEFROLOGIA	4
CRER	NEUROCIRURGIA	35
HOSPITAL GERAL DE GOIANIA - DR. ALBERTO RASSI	NEUROCIRURGIA	1
HOSPITAL GERAL DE GOIANIA - DR. ALBERTO RASSI	NEUROLOGIA	58
HOSPITAL MATERNO INFANTIL	NEUROLOGIA	35
SANTA CASA DE MISERICORDIA DE GOIANIA	NEUROLOGIA	40
HOSPITAL NEUROLOGICO	NEUROLOGIA - EPILEPSIA	13
SANTA CASA DE MISERICORDIA DE GOIANIA	NUTRICIONISTA	13
SANTA CASA DE MISERICORDIA DE GOIANIA	OBSTETRICIA	19
HOSPITAL GERAL DE GOIANIA - DR. ALBERTO RASSI	ODONTOLOGIA - ESPECIAL	5
FUNDACAO BANCO DE OLHOS DE GOIAS	OFTALMOLOGIA	523
HOSPITAL E MATERNIDADE VILA NOVA LTDA	OFTALMOLOGIA	136
INSTITUTO DE OLHOS DE GOIANIA	OFTALMOLOGIA	170
SANTA CASA DE MISERICORDIA DE GOIANIA	OFTALMOLOGIA	18
SANTA CASA DE MISERICORDIA DE GOIANIA	ONCOLOGIA DO APARELHO DIGESTIVO	3
HOSPITAL GERAL DE GOIANIA - DR. ALBERTO RASSI	ORTOP E TRAUMAT - COLUNA	2
HOSPITAL SANTA LUCIA	ORTOP E TRAUMAT - JOELHO	16
CRER	ORTOP E TRAUMAT - MAO	3
CRER	ORTOP E TRAUMAT - PÉ E TORNOSELO	7
HOSPITAL MATERNO INFANTIL	ORTOP E TRAUMAT - PEDIATRA	3
HOSPITAL SANTA LUCIA	ORTOP E TRAUMAT - PERNA	26
CRER	ORTOP E TRAUMAT - QUADRIL	9
HOSPITAL SANTA LUCIA	ORTOP E TRAUMAT - QUADRIL	26
CRER	ORTOPEDIA E TRAUMATOLOGIA	7
SANTA CASA DE MISERICORDIA DE GOIANIA	ORTOPEDIA E TRAUMATOLOGIA	4
CRER	OTORRINOLARINGOLOGIA	160
HOSPITAL GERAL DE GOIANIA - DR. ALBERTO RASSI	OTORRINOLARINGOLOGIA	69
HOSPITAL MATERNO INFANTIL	OTORRINOLARINGOLOGIA	45
SANTA CASA DE MISERICORDIA DE GOIANIA	OTORRINOLARINGOLOGIA	46
SANTA CASA DE MISERICORDIA DE GOIANIA	PEDIATRIA	5
CENTRAL DE ODONTOLOGIA SEBASTIAO ALVES RIBEIRO	PERIODONTIA	25
HOSPITAL GERAL DE GOIANIA - DR. ALBERTO RASSI	PNEUMOLOGIA	24
SANTA CASA DE MISERICORDIA DE GOIANIA	PNEUMOLOGIA	10
CENTRAL DE ODONTOLOGIA SEBASTIAO ALVES RIBEIRO	PREVENÇÃO DO CANCER BUCAL	9
HOSPITAL DE CANCER	PREVENÇÃO DO CANCER COLO UTERINO	16
HOSPITAL DE CANCER	PREVENÇÃO DO CANCER DE MAMA	46

HOSPITAL DE CANCER	PREVENÇÃO DO CANCER GLOBAL	1
HOSPITAL GERAL DE GOIANIA - DR. ALBERTO RASSI	PROCTOLOGIA	45
HOSPITAL ORTOPEDICO DE GOIANIA / GERALDO PEDRA	PROCTOLOGIA	72
SANTA CASA DE MISERICORDIA DE GOIANIA	PROCTOLOGIA	16
CENTRAL DE ODONTOLOGIA SEBASTIAO ALVES RIBEIRO	PROTESE TOTAL	28
SANTA CASA DE MISERICORDIA DE GOIANIA	PSICOLOGIA - CENTRAL	2
CIMP	PSIQUIATRIA	2
HOSPITAL GERAL DE GOIANIA - DR. ALBERTO RASSI	REUMATOLOGIA	45
SANTA CASA DE MISERICORDIA DE GOIANIA	REUMATOLOGIA	1
MATERNIDADE NOSSA SENHORA DE LOURDES	REUNIAO - VASECTOMIA	3
HOSPITAL GERAL DE GOIANIA - DR. ALBERTO RASSI	UROLOGIA	74
HOSPITAL MEMORIAL BATISTA DO CENTENARIO	UROLOGIA	41
SANTA CASA DE MISERICORDIA DE GOIANIA	UROLOGIA	124
HOSPITAL DO RIM	UROLOGIA - LITOTRIPSIA	1
HOSPITAL UROLOGICO PUIGEVERTE	UROLOGIA - LITOTRIPSIA	6
UROCENTER	UROLOGIA - LITOTRIPSIA	1
TOTAL GERAL		4034

FONTE: Gerência de Informática da Secretaria Municipal de Saúde.

No mês de Julho / 12 **não foram agendadas 1.594** (mil quinhentos e noventa e quatro) consultas para usuários oriundos de Municípios do Interior pactuados com Goiânia, devido a falta de utilização das vagas por parte dos referidos municípios, conforme quadro descritivo que se segue:

EXECUTANTE	ESPECIALIDADE	QTDE
CIMP	CIMP	1
HOSPITAL SANTA GENOVEVA	CIRURGIA CARDIOVASCULAR	3
HOSPITAL ORTOPEDICO DE GOIANIA / GERALDO PEDRA	CIRURGIA GERAL	2
HOSPITAL MATERNO INFANTIL	CIRURGIA PALATO E FISSURA LABIAL	1
SANTA CASA DE MISERICORDIA DE GOIANIA	CIRURGIA PEDIATRICA	1
HOSPITAL GERAL DE GOIANIA - DR. ALBERTO RASSI	CIRURGIA PLASTICA	2
CLINICA ESCOLA DE FONOUDILOGIA	DEFICIENCIA AUDITIVA	3
CRER	DEFICIENCIA AUDITIVA	3
HOSPITAL GERAL DE GOIANIA - DR. ALBERTO RASSI	DERMATOLOGIA	7
SANTA CASA DE MISERICORDIA DE GOIANIA	DERMATOLOGIA	2
HOSPITAL DE DOENCAS TROPICAIS DR. ANUAR AUAD	DERMATOLOGIA - HDT	2
HOSPITAL DE CANCER	EQUIPE CANCER BUCAL	34
HOSPITAL DE CANCER	EQUIPE ONCO APARELHO DIGESTIVO	48
HOSPITAL DE CANCER	EQUIPE ONCO CIRURGIA PLASTICA	23
HOSPITAL DE CANCER	EQUIPE ONCO GINECOLOGIA E MAMA	7
HOSPITAL DE CANCER	EQUIPE ONCO HEMATOLOGIA	7
HOSPITAL DE CANCER	EQUIPE ONCO NEUROLOGIA	24

HOSPITAL DE CANCER	EQUIPE ONCO TECIDO CONJUNTIVO	19
HOSPITAL DE CANCER	EQUIPE ONCO UROLOGIA	6
HOSPITAL DE CANCER	EQUIPE ONCOLOGIA CLINICA	126
HOSPITAL DE CANCER	EQUIPE ONCOLOGIA CUTANEA	1
HOSPITAL DE CANCER	EQUIPE ONCOLOGIA PEDIATRICA	158
HOSPITAL DE CANCER	EQUIPE RADIOTERAPIA	80
HOSPITAL DE CANCER	EQUIPE TUMOR OSSEO	9
HOSPITAL SANTA LUCIA	FIXADORES EXTERNOS	12
HEMOCENTRO DE GOIAS HEMOG	HEMATOLOGIA	2
HOSPITAL GERAL DE GOIANIA - DR. ALBERTO RASSI	HEPATOLOGIA	1
SANTA CASA DE MISERICORDIA DE GOIANIA	HEPATOLOGIA	1
SANTA CASA DE MISERICORDIA DE GOIANIA	IMPLANTE MARCAPASSO	1
HOSPITAL DE DOENCAS TROPICAIS DR. ANUAR AUAD	INFECTOLOGIA	1
SANTA CASA DE MISERICORDIA DE GOIANIA	INFERTILIDADE FEMININA	1
CRER	NEUROCIRURGIA	1
HOSPITAL GERAL DE GOIANIA - DR. ALBERTO RASSI	NEUROLOGIA	3
FUNDACAO BANCO DE OLHOS DE GOIAS	OFTALMOLOGIA	7
HOSPITAL E MATERNIDADE VILA NOVA LTDA	OFTALMOLOGIA	3
INSTITUTO DE OLHOS DE GOIANIA	OFTALMOLOGIA	2
HOSPITAL SANTA LUCIA	ORTOP E TRAUMAT - PERNA	1
CRER	ORTOP E TRAUMAT - QUADRIL	3
HOSPITAL SANTA LUCIA	ORTOP E TRAUMAT - QUADRIL	2
CRER	OTORRINOLARINGOLOGIA	2
HOSPITAL GERAL DE GOIANIA - DR. ALBERTO RASSI	OTORRINOLARINGOLOGIA	3
HOSPITAL MATERNO INFANTIL	OTORRINOLARINGOLOGIA	2
HOSPITAL GERAL DE GOIANIA - DR. ALBERTO RASSI	PNEUMOLOGIA	1
HOSPITAL DE CANCER	PREVENÇÃO DO CANCER COLO UTERINO	4
HOSPITAL DE CANCER	PREVENÇÃO DO CANCER DE MAMA	38
HOSPITAL DE CANCER	PREVENÇÃO DO CANCER GLOBAL	7
HOSPITAL GERAL DE GOIANIA - DR. ALBERTO RASSI	PROCTOLOGIA	1
HOSPITAL ORTOPEDICO DE GOIANIA / GERALDO PEDRA	PROCTOLOGIA	1
SANTA CASA DE MISERICORDIA DE GOIANIA	PROCTOLOGIA	1
CENTRAL DE ODONTOLOGIA SEBASTIAO ALVES RIBEIRO	PROTESE TOTAL	6
HOSPITAL GERAL DE GOIANIA - DR. ALBERTO RASSI	UROLOGIA	1
SANTA CASA DE MISERICORDIA DE GOIANIA	UROLOGIA	2
HOSPITAL DO RIM	UROLOGIA - LITOTRIPSIA	12
HOSPITAL UROLOGICO PUIGEVERTE	UROLOGIA - LITOTRIPSIA	802
UROCENTER	UROLOGIA - LITOTRIPSIA	101
TOTAL GERAL		1594

No mês de Julho / 2012 os dados quantificados relacionados as consultas especializadas direcionadas ao pacientes oriundos dos municípios do interior de Goiás foram processados, desta forma a quantificação se encontra descrita neste relatório de gestão conforme quadro demonstrativo que se segue:

Item	Descrição	Numero de Consultas
1	Agendados nos Municípios do Interior do Estado	4.034
2	Não Agendados nos Municípios do Interior do Estado	1.594
TOTAL		5.628

Demonstrativo Gráfico do Numero de Consultas Cedidas Efetivamente Agendadas e Não Agendadas para os Municípios do Interior do Estado - Julho 2012

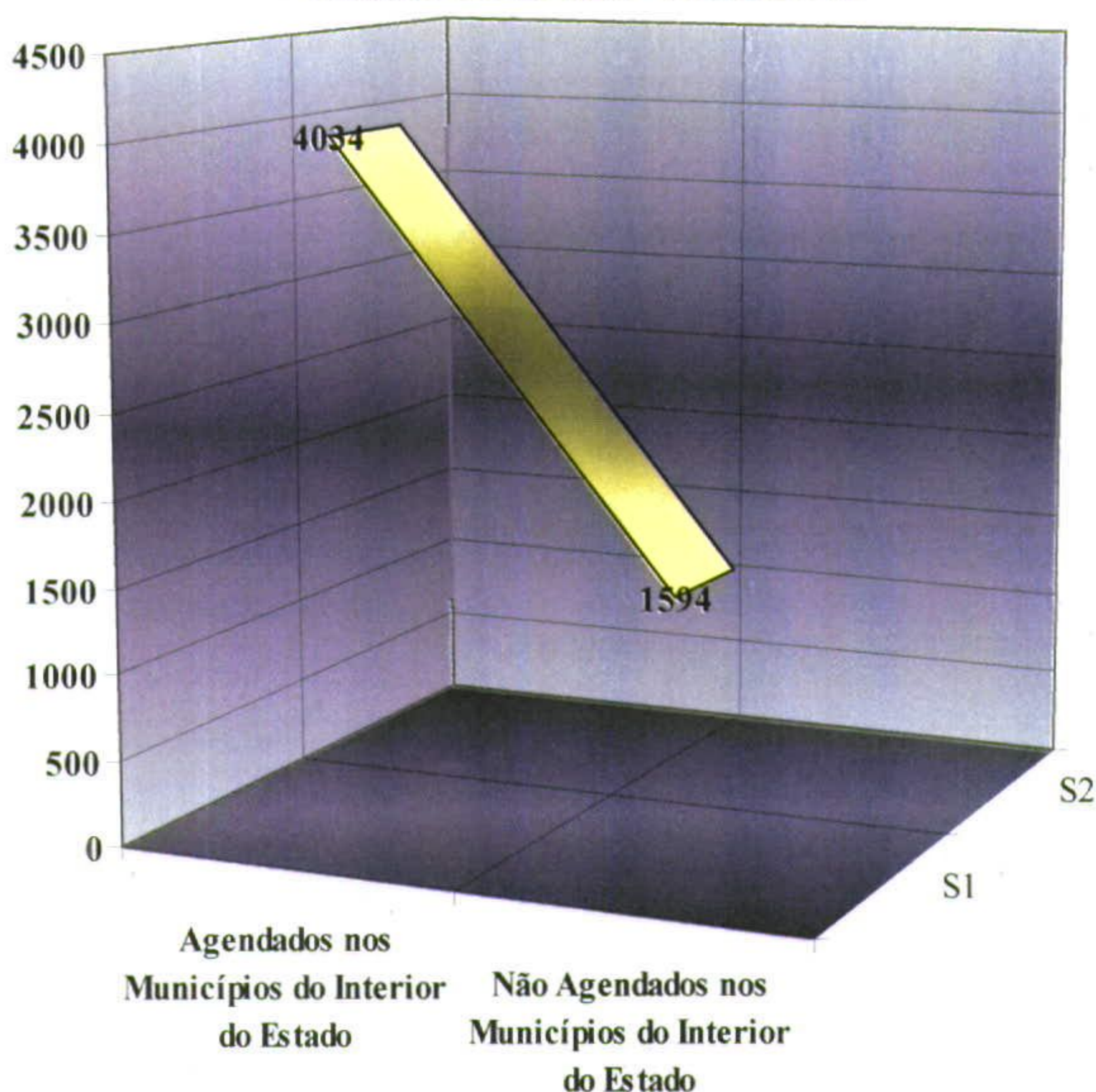

O Cartão SUS, como parte integrante do Complexo Regulador de Goiânia / DRAC – Diretoria de Regulação, Avaliação e Controle, realizou, no mês de Julho / 12, 35 (trinta e cinco) consultas nos sistemas, 10 (dez) cadastros nos sistemas, 00 (zero) transferências de domicílio, 60 (sessenta) ligações e 90 (noventa) usuários estiveram presentes.

**TOTAL DE PROCEDIMENTOS REALIZADOS REFERENTES AO CARTÃO NACIONAL DE SAUDE
JULHO DE 2012**

PROCEDIMENTOS	QUANTIDADE
Consulta nos Sistemas	35
Cadastrados nos Sistemas	10
Transferência de Domicilio	0
Ligações	60
Pacientes presentes	90
TOTAL	195

Demonstrativo Gráfico dos Procedimentos Realizados - Julho / 2012

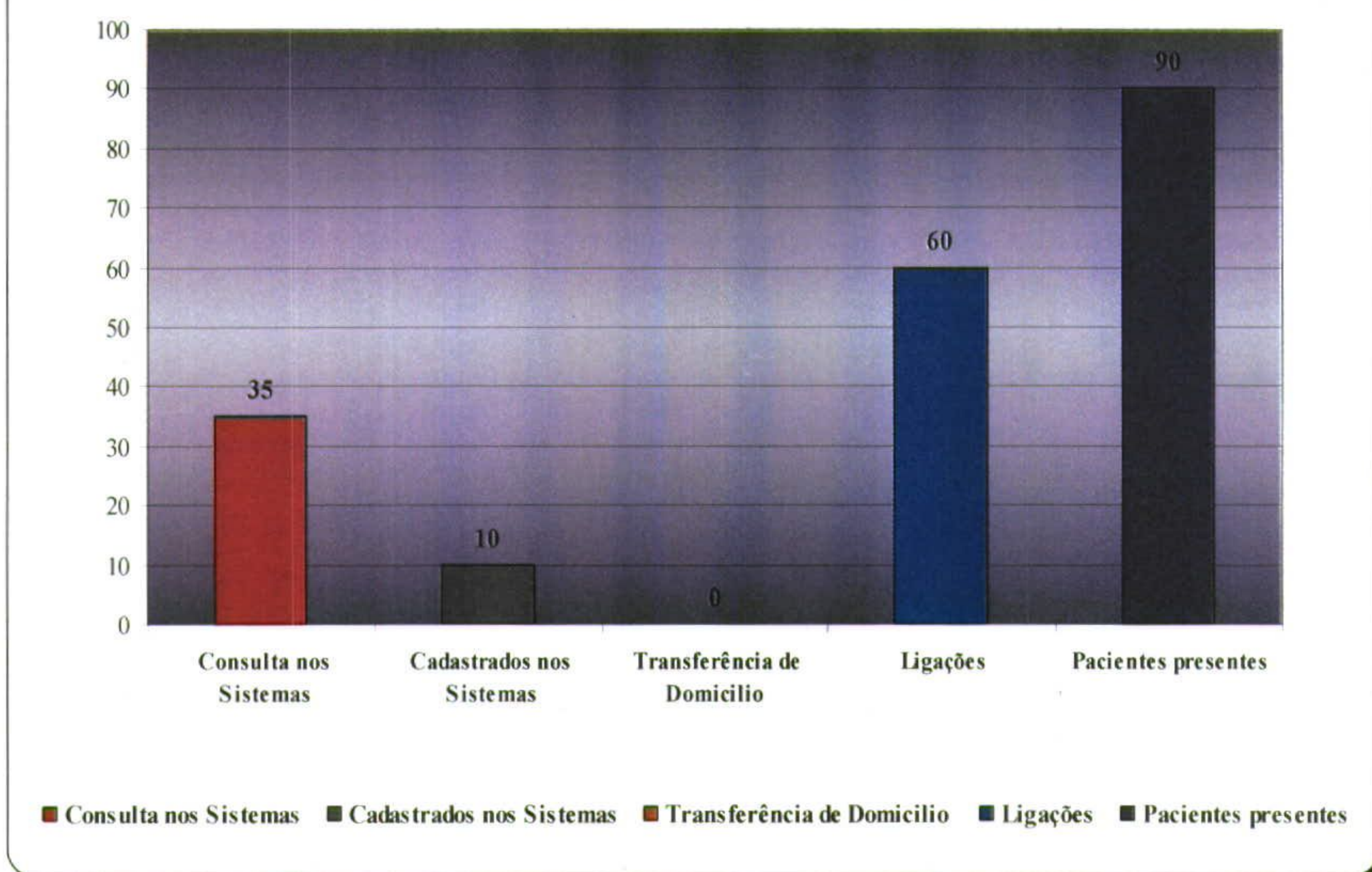

Os Supervisores da Central de Regulação de Vagas têm cumprido com a rotina / normas de atuação bem como vem organizando os fluxos para otimização da gestão e orientado os colaboradores e relatando toda e qualquer ocorrência / intercorrência conforme descrições relacionadas abaixo;

- No dia 01 de Julho/2012 de acordo com a Supervisora Operacional Joyce Jacielle Alves de Viveiros o turno vespertino transcorreu de forma tranquila sem maiores Intercorrências. Houve carência de vagas de Obstetrícia.

- No dia 02 de Julho/12 de acordo com a Supervisora Operacional Patricia Queiroz Franco o turno noturno transcorreu de forma tranquila sem maiores intercorrências. O Cais Parque Amendoeiras está sem profissional capacitado para realizar a manipulação do Sistema Intranet, sendo feita todas as solicitações via Central de Vagas..
- No dia 03 de Julho/12 de acordo com a Supervisora Operacional Patricia Queiroz franco o turno matutino transcorreu de forma tranquila sem maiores Intercorrências. O Colaborador Edivan Ramos foi liberado às 07h30min pra realizar a entrega de roupas arrecadadas na Campanha do Agasalho à Entidades Beneficentes.
- No dia 03 de Julho/12 de acordo com a Supervisora Operacional Patricia Queiroz Franco o turno vespertino transcorreu de forma tranquila sem maiores intercorrências. A Agente de Atendimento Shirley ausentou-se do seu posto de trabalho às 14h0min, para realizar a entrega de agasalhos arrecadados na Campanha do Agasalho à Entidades Beneficentes.
- No dia 03 de Julho/12 de acordo com o Agente de Atendimento Márcio Moreira (Redator da Ata Noturno) o turno transcorreu de forma tranquila sem maiores intercorrências. Houve falta de vagas de Obstetrícia.
- No dia 04 de Julho/2012 de acordo com a Supervisora Operacional Joyce Jacielle Alves o turno vespertino transcorreu de forma tranquila sem maiores Intercorrências. A Agente de Atendimento Rosimeire Marinho atuou no CAC/SAMU em caráter de Integração.
- No dia 05 de Julho/12 de acordo com o Supervisora Operacional Joyce Jacielle Alves o turno matutino transcorreu de forma tranquila sem maiores intercorrências. O Agente de Atendimento Danilo Antônio e Luis Fernando foram remanejados para o SAMU em caráter de Apoio.
- No dia 05 de Julho/12 de acordo com a Supervisora Operacional Joyce Jacielle Alves de Viveiros o turno vespertino transcorreu de forma tranquila sem maiores Intercorrências. A Agente de Atendimento Rosimeire Marinho atuou no SAMU em caráter de Integração.
- No dia 05 de Julho/12 de acordo com a Supervisora Operacional Patricia Queiroz Franco o turno noturno transcorreu de forma tranquila sem maiores Intercorrências. Às 22h30min o Sistema Intranet ficou fora do ar com retorno previsto às 23h50min para manutenção preventiva, previamente informado pelo Suporte Técnico.
- No dia 05 de Julho/12 de acordo com a Gerência da Unidade foi realizado higienização dos fones de ouvido de cada colaborador.
- No dia 06 de Julho/12 de acordo com a Supervisora Operacional Patricia Queiroz Franco o turno noturno transcorreu de forma tranquila sem maiores Intercorrências. O HUAPA (Hospital de Urgências de Aparecida de Goiânia) não está realizando tomografia Cais Finsocial entrou em contato para informar que está sem internet, sendo feita todas as solicitações via Central de Vagas.
- No dia 06 de Julho/12 de acordo com a Gerências da Unidade foi realizado a “ Sexta-feira Informativa onde nos traz o tema “ Gafes Prejudicam a Carreira “.
- No dia 07 de Julho/12 de acordo com a Supervisora Operacional Joyce Jacielle Alves de Viveiros o turno vespertino transcorreu de forma tranquila sem maiores Intercorrências. O Sistema Intranet do HUGO esteve inoperante das 16h00min às 18h00min, sendo feita todas as solicitações via Central de Vagas.
- No dia 07 de Julho/2012 durante de acordo com a Agente de Atendimento Paulete Pereira dos

Santos (Redator da Ata Noturno) o turno transcorreu de forma tranquila sem maiores Intercorrências. Assumiu o turno com o HUGO sem Sistema Intranet, voltando a operar normalmente às 18h15min. Tatiane (CROF) entrou em contato para informar que o Crof estará sem Ortopedista neste Plantão.

- No dia 08 de Julho/12 de acordo com a Supervisora Operacional Patricia Queiroz Franco o turno matutino transcorreu de forma tranquila com fluxo médio de ligações. Marlene (Central de Regulação de Aparecida) entrou em contato para informar que o HUAPA não está realizando tomografia.
- No dia 08 de Julho/12 de acordo com a Agente de Atendimento Ana Caroline Rodrigues Jansen Silva (Redator da Ata) o turno vespertino transcorreu de forma tranquila sem maiores intercorrências. Houve carência de vagas de Cirurgia-Geral.
- No dia 08 de Julho/2012 de acordo com o Agente de Atendimento Márcio Moreira dos Santos Freitas (Redator da Ata) o turno noturno transcorreu de forma tranquila sem maiores Intercorrências. Maria do Rosário (NIR – HUGO) informa que está sem sistema Intranet, sendo feita todas as solicitações via Central de Vagas. O tomógrafo do HUAPA está com defeito, onde os pacientes que necessitam de tal exame estão sendo encaminhados ao HUGO, porém devem levar consigo CD, pois no HUGO não tem.
- No dia 09 de Julho/2012 de acordo com a Supervisora Operacional Joice Jaciense Alves de Viveiros os turnos matutino e vespertino transcorreram de forma tranquila sem maiores Intercorrências. O Sistema Intranet do HUGO esteve inoperante das 15h00min às 18h00min, sendo feita todas as solicitações via Central de Vagas. A Agente de Atendimento Lusiã Ribeiro atuou no CAC/SAMU em caráter de integração.
- No dia 09 de Julho/2012 de acordo com a Supervisora Operacional Patricia Queiroz Franco, o turno noturno transcorreu de forma tranquila sem maiores intercorrências. Dr. Marco Túlio (HUGO) entrou em contato para informar que o tomógrafo está com defeito.
- No dia 10 de Julho/2012 de acordo com o Supervisor de Apoio Gustavo dos Santos o turno da madrugada transcorreu de forma tranquila com fluxo médio de ligações. Laurita (HUGO) informa que há apenas 01 tomógrafo em funcionamento. Robson (Central de Regulação de Aparecida de Goiânia) informa que o HUAPA não está realizando tomografia.
- No dia 10 de Julho/12 de acordo com a Supervisão Operacional Patricia Queiroz Franco o turno noturno transcorreu de forma tranquila sem maiores intercorrências. Cleyton (HUGO) informa que há apenas 01 tomógrafo em funcionamento, porém estão recebendo pacientes normalmente. Patrocínia (HUAPA) informa que os tomógrafos do HUAPA continuam estragados sem possibilidade de receber pacientes.
- No dia 11 de Julho/2012 de acordo com a Supervisora Operacional Joyce Jacielle Alves de Viveiros o turno matutino transcorreu de forma tranquila sem maiores intercorrências. Dra. Joana (Central de Regulação de Aparecida) informa que tomógrafo do HUAPA continua com defeito.
- No dia 12 de Julho/2012 de acordo com a Supervisora Operacional Patricia Queiroz Franco o turno noturno transcorreu de forma tranquila sem maiores intercorrências. Fabiana (Central de Aparecida) informa que o tomógrafo está com defeito.
- No dia 12 de Julho/12 de acordo com a Gerência da Unidade foi realizado higienização nos fones de ouvido de todos os colaboradores.

- No dia 13 de Julho/2012 de acordo com o Supervisor de Apoio Gustavo dos Santos o turno da madrugada transcorreu de forma tranquila com fluxo médio de ligações. Durante o turno o site da prefeitura esteve por vezes inoperante, sendo as unidades autorizadas a lançar Encaminhamentos e AIH's via Central de Vagas.
- No dia 13 de Julho/2012 de acordo com a Supervisora Operacional Joyce Jacielle Alves de Viveiros o turno vespertino transcorreu de forma tranquila sem maiores intercorrências. A Agente de Atendimento Jucelia Pinto atuou no CAC/SAMU em caráter de Suporte.
- No dia 13 de Julho/2012 de acordo com a Supervisora Operacional Patricia Queiroz Franco o turno noturno transcorreu de forma tranquila sem maiores intercorrências. Ivana (Diretora do Distrito Norte) entrou em contato para informar que o Cais Urias Magalhães está sem funcionários para operar o Sistema Intranet, sendo feita todas as solicitações via Central de Vagas.
- No dia 13 de Julho/12 de acordo com a Gerência da Unidade foi realizado a “ Sexta-feira Informativa “ que nos traz o tema “ Viva Melhor Pratique Atividade Física “.
- No dia 14 de Julho/12 de acordo com a Supervisora Operacional Patricia Queiroz Franco o turno matutino transcorreu de forma tranquila sem maiores intercorrências. O Agente de Atendimento Danilo Antônio atuou no CAC/SAMU em caráter de Suporte. Luciene (Classificação de Risco – HUGO) informa que o médico vascular receberá pacientes até às 13h00min e que terá Buco-Maxilo apenas no período noturno.
- No dia 14 de Julho/12 de acordo com a Agente de Atendimento kamila Ribeiro (Redadora da Ata) o turno noturno transcorreu de forma tranquila sem maiores intercorrências. Margareth (CROF) informa não ter funcionários no fim de semana para lançar Encaminhamentos e AIH's, sendo feitos portanto via Central de Vagas.
- No dia 15 de Julho/12 de acordo com a Agente de Atendimento Paulete Pereira dos Santos Medeiros (Redator da Ata) o turno noturno transcorreu de forma tranquila sem maiores intercorrências. Mariana (CROF) informa não ter funcionários no fim de semana para lançar Encaminhamentos e AIH's, sendo feitos portanto via Central de Vagas.
- No dia 16 de Julho/12 de acordo com a Supervisora Operacional Patrícia Queiroz Franco o turno noturno transcorreu de forma tranquila sem maiores Intercorrências. João Paulo (Cais de Campinas) informa que estão sem Sistema Intranet, devido problemas na rede internet, sendo feita todas as solicitações via Central de Vagas.
- No dia 17 de Julho/12 de acordo com a Supervisora Operacional Joyce Jacielle Alves de Viveiros o turno vespertino transcorreu de forma tranquila sem maiores Intercorrências. Por volta das 17h00min Viviane (NIR – HUGO) informa que a unidade está sem energia impossibilitando a visualização de codificações e lançamentos, sendo feito via Central de Vagas.
- No dia 17 de Julho/12 de acordo com a Supervisora Operacional Patrícia Queiroz Franco o turno noturno transcorreu de forma tranquila sem maiores Intercorrências. Assumiu o turno com o HUGO sem energia sendo feita todas as solicitações via Central de Vagas. Às 20h03min a energia do HUGO foi restabelecida.
- No dia 18 de Julho/12 e acordo com a Supervisora Operacional Joyce Jacielle Alves de Viveiros o turno matutino transcorreu de forma tranquila sem maiores Intercorrências. Houve carência de vagas de Cirurgia-Geral devido a greve dos anestesistas.

- No dia 19 de Julho/12 de acordo com o Supervisor de Apoio Gustavo dos Santos o turno da madrugada transcorreu de forma tranquila com fluxo médio de ligações. Renata (NIR – Santa Casa) informa que está sem internet e sem Pediatra na unidade.
- No dia 19 de Julho/2012 de acordo com a Agente de Atendimento Paulete Pereira dos Santos Medeiros (Redator da Ata) o turno noturno transcorreu de forma tranquila sem maiores intercorrências. O Sistema Intranet ficará inoperante entre 22h30min às 23h50min devido manutenção preventiva, previamente informados pelo Suporte Técnico.
- No dia 19 de Julho/12 de acordo com a Gerência da Unidade foi realizado higienização nos fones de ouvido de todos os colaboradores.
- No dia 20 de Julho/12 de acordo com a Supervisora Operacional Joice Jacielle Alves de Viveiros o turno matutino transcorreu de forma tranquila sem maiores Intercorrências. Houve carência nas vagas de Cirurgia-Geral devido greve dos anestesistas.
- No dia 20 de Julho/12 de acordo com a Supervisora Operacional Patricia Queiroz Franco o turno noturno transcorreu de forma tranquila sem maiores intercorrências. Houve carência nas vagas de Cirurgia-Geral devido greve dos anestesistas. Houve falta de vagas de Obstetrícia na Rede Pública e Conveniada.
- No dia 20 de Julho/12 de acordo com a Gerência da Unidade foi realizado a “ Sexta-feira Informativa, onde nos traz o tema “ Organização no Ambiente de Trabalho”.
- No dia 21 de Julho/12 de acordo com a Agente de Atendimento Kamila Ribeiro (Redator a Ata Noturno) o turno transcorreu de forma tranquila sem maiores intercorrências. Débora (CROF) informa que não haverá médico Ortopedista até às 00h00min. Houve falta de Vagas de Obstetrícia e Cirurgia-Geral.
- No dia 22 de Julho/12 de acordo com o Agente de Atendimento Márcio Moreira dos Santos Freitas (Redator da Ata Noturno) informa que o turno transcorreu de forma tranquila sem maiores intercorrências. Enfermeira Sônia (Cais Bairro Goiá) informa que não funcionário capacitado para lançar AIH’s e Encaminhamentos, sendo feita todas as solicitações via Central de Vagas. A Agente de Atendimento Frankylene Barros foi remanejada para CAC/SAMU em caráter de Suporte. Houve falta de vagas de Cirurgia-Geral devido greve dos anestesistas.
- No dia 23 de Julho/2012 e acordo com a Supervisora Operacional Patricia Queiroz Franco o turno noturno transcorreu de forma tranquila sem maiores intercorrências. Tatiene (Cais Parque Amendoeiras) informa que não há profissional capacitado pra realizar os lançamentos de AIH’s e Encaminhamentos, sendo feito via Central de Vagas. Foi constatado erro no Sistema Intranet na filtragem do tipo de leito, porém foi enviado e-mail especificando erro para Fernando (Informática) aguardo avaliação.
- No dia 24 de Julho/12 durante o turno houve 228 AIH’s codificadas e 679 pendências.
- No dia 25 de Julho/2012 acordo com o Supervisor de Apoio Gustavo dos Santos o turno da madrugada transcorreu de forma tranquila sem maiores intercorrências. Houve falta de vagas de Obstetrícia feito busca sem sucesso.
- No dia 26 de Julho/2012 de acordo com a Supervisora Operacional Joyce Jacielle Alves de Viveiros o turno matutino transcorreu de forma tranquila sem maiores Intercorrências. Houve falta de vagas de Obstetrícia.
- No dia 26 de Julho/2012 de acordo com a Supervisora Operacional Joyce Jacielle Alves de Viveiros o turno vespertino transcorreu de forma tranquila sem maiores Intercorrências. A

Agente de Atendimento Jucelia Pinto atuou no CAC/SAMU em caráter de Suporte.

- No dia 26 de Julho/12 de acordo com a Gerência da Unidade foi realizado higienização dos fones de ouvido de cada colaborador.
- No dia 27 de Julho/12 de acordo com o Agente de Atendimento Márcio Moreira (Redator da Ata Noturno) o turno transcorreu de forma tranquila sem maiores intercorrências. Os Cais Candida de Moraes e Cais Bairro Goiás estão sem energia, sendo feita todas as solicitações via Central de Vagas. Houve carência de vagas de Cirurgia-Geral feito busca sem sucesso.
- No dia 27 de Julho/12 foi realizado a “Sexta-feira Informativa” que nos traz o tema “ A importância da Harmonia no Ambiente de Trabalho”.
- No dia 28 de Julho/12 de acordo com a Supervisora Operacional Patricia Queiroz Franco o turno matutino transcorreu de forma tranquila sem maiores Intercorrências. O Cais Bairro Goiás está sem energia sendo feita todas as solicitações via Central de Vagas. O Cais Parque Amendoeiras está com a sala de AIH em reforma, sendo feita todas as solicitações via Central de Vagas.
- No dia 28 de Julho/12 de acordo com a Supervisora Operacional Patricia Queiroz Franco o turno vespertino transcorreu de forma tranquila sem maiores Intercorrências. O Cais Bairro Goiás está sem energia sendo feita todas as solicitações via Central de Vagas. O Cais Parque Amendoeiras está com a sala de AIH em reforma, sendo feita todas as solicitações via Central de Vagas. A Central da SMS de Rio Verde não consegue localizar cadastros feitos pela Central, sendo feita todas as solicitações via Central de Vagas. O Cais Candida de Moraes não consegue acessar o Sistema Intranet após queda de energia, sendo feita todas as solicitações via Central de Vagas.
- No dia 29 de Julho/2012 de acordo com a Agente de Atendimento Mara Rúbia (Redator da Ata Vespertino) informa que o turno transcorreu de forma tranquila sem maiores intercorrências. Os Cais Candida de Moraes e Cais Parque Amendoeiras estão sem Sistema Intranet, sendo feitas todas as solicitações via Central de Vagas Houve carência de vagas de Cirurgia-Geral e Obstetrícia.
- No dia 30 de Julho/12 de acordo com a Supervisora Operacional Patricia Queiroz Franco o turno matutino transcorreu de forma tranqüila sem maiores Intercorrências. O Cais Candida de Moraes continua fazendo todas as solicitações via central de Vagas. Foi Feita a substituição de todas as Bases de Discagem que apresentavam defeito, bem como a substituição de todos os headphones danificados do turno matutino.
- No dia 31 de Julho/12 houve 224 AIH’s codificadas e 465 pendências.

Atividades da Sexta-Feira Informativa

- Toda sexta-feira é realizado um momento interativo e informativo com os Agentes de Atendimento dos postos de trabalho. Os problemas encontrados durante a semana ou mesmo as dúvidas frequentes são abordadas dinâmico e rapidamente, e para tal é feita uma discussão semanal entre os supervisores que ressaltam a real necessidade da (s) orientação (s). Todos os supervisores têm participação ativa nesse processo, pois além de conhecerem o assunto previamente durante a elaboração do tema, todos, ministram as orientações e informações;

Objetivo:

Melhorar o desempenho dos Agentes de Atendimento durante o turno de trabalho.

Objetivo Especifico:

- Reforçar constantemente as orientações;
 - Promover interação entre a equipe;
 - Solucionar as dúvidas;
 - Permitir a troca de experiência entre os colegas de trabalho;
 - Manter os Agentes informados e atualizados;
 - Reforçar o protocolo de atendimento;
 - Ressaltar casos atípicos que acontecem durante o turno de trabalho;
 - Destacar a importância da agilidade e qualidade no atendimento;
 - Corrigir erros cometidos;
 - Motivar;
 - Parabenizar.
-
- A Sexta Informativa do dia 06 de Julho/12, com um texto “Gafes que Prejudicam a Carreira”.
 - A Sexta Informativa do dia 13 de Julho/12, com um texto “Viva Melhor Pratique Atividade Física”.
 - A Sexta Informativa do dia 20 de Julho/12, com um texto “Organização no Ambiente de Trabalho”.
 - A Sexta Informativa do dia 27 de Julho/12, com um texto “A importância da Harmonia no Ambiente de Trabalho”.

4.1. Pontos Positivos

- A Central de Internação de Urgência tem prosseguido na realização da autorização de internações de urgências, através da codificação do laudo para emissão de AIH (Autorização para Internação Hospitalar);
- A Central de Encaminhamento está em pleno funcionamento e tem como principal objetivo regular o fluxo de pacientes encaminhados para o HUGO – Hospital de Urgências de Goiânia, HDT – Hospital de Doenças Tropicais, HC – Hospital das Clínicas, HGG – Hospital Geral de Goiânia e HMI – HOSPITAL Materno Infantil. Desta forma tem implementado maior agilidade no atendimento e na prestação de serviços de saúde para com a população, visto que a partir da regulação essas unidades consideradas de referência estão encaminhando apenas usuários que necessitam de atendimentos de média e alta complexidade;

- Os Supervisores de Operacionais realizaram reuniões contando com a participação da Gerencia da Unidade, para tratar de assuntos relacionados a organização do serviço / normas de atuação;
- Os Médicos Reguladores estão sendo efetivamente cobrados quanto ao cumprimento da carga horária;
- O Hospital Araújo Jorge, Hospital Geral de Goiânia - HGG e Pronto Socorro para Queimaduras passaram a disponibilizar vagas diárias para internações em prosseguimento ao processo de humanização do atendimento prestado aos usuários do Sistema Único de Saúde;
- O Hospital Materno Infantil – HMI, Hospital Santa Genoveva, Hospital São Francisco de Assis, Hospital e Maternidade Nossa Senhora de Lourdes, Hospital Urológico Puigeverte e Centro Integrado Médico de Psicopedagógico - CIMP passaram a disponibilizar vagas de consultas especializadas aumentando assim as possibilidades para marcação de consultas;
- As buscas de vagas para pacientes que necessitam serem internados em Unidades de Terapia Intensiva – UTI são de responsabilidade exclusiva dos Médicos Reguladores, conforme determinação da Chefia da Divisão Hospitalar do Complexo Regulador de Goiânia;
- Os Médicos Reguladores autorizaram após avaliação do caso, as solicitações de cotas diretas efetuadas pelos Hospitais prestadores;
- Os Médicos Reguladores de acordo com as informações repassadas pelos Agentes de Atendimento avaliam o perfil de atendimento dos Hospitais prestadores, a hipótese diagnóstica do usuário, o local mais adequado para a internação, visando a integralidade e resolutividade do tratamento do usuário com os devidos encaminhamentos;
- Disponibilidade de veículo com motorista para transportar os Médicos Reguladores para realizarem visitas in-lócuo nos Hospitais prestadores, a fim de verificar a existência / disponibilidade de vagas principalmente de UTI;
- Disponibilidade de uma posição de atendimento 24 (vinte e quatro) horas para atender o Hospital de Urgências de Goiânia - HUGO, no sentido de agilizar as transferências para outros Hospitais;
- As devoluções de usuários são efetuadas de acordo com a avaliação do Médico Regulador, com emissão de relatórios evidenciando o hospital prestador (local de origem) que recusou, o motivo e o local de destino do mesmo;
- As vagas de internação são gerenciadas através do sistema SICAA da AMTEC, o qual direciona a vaga para o hospital prestador de acordo com o diagnóstico. Desta forma, não é da competência dos Agentes de Atendimento a interferência nesse processo. No caso de rejeição a responsabilidade é exclusiva do Médico Regulador;
- O gerenciamento das vagas e a alimentação do sistema é de responsabilidade do Chefe do Setor de Distribuição de Vagas;

- Os Head Phones estão sendo utilizados de forma individual pelos Agentes de Atendimento conforme previsto no Plano de Trabalho, bem como está sendo efetuada a higienização dos mesmos;
- Visando atender a norma regulamentadora NR 17, o IDTECH – Instituto de Desenvolvimento Tecnológico e Humano disponibilizou acessórios para apoios de punho no uso de mouses e teclados, a fim de prevenir doenças ocupacionais e de modo a proporcionar um máximo de conforto, segurança, saúde e desempenho eficiente.
- Estão sendo efetuadas implementações no Sistema Operacional da AMTEC relacionado a Internações para o Município de Goiânia visando otimizar as informações referentes aos dados / estatísticas das internações realizadas pela Central de Internação de Urgência;
- Os Hospitais abaixo relacionados foram inseridos em sua totalidade no novo Sistema Operacional via Intranet.

1) HOSPITAL Cidade Jardim	23) Maternidade Nossa Senhora de Lourdes
2) HOSPITAL Coração de Jesus	24) HOSPITAL Ortopédico
3) Hospital Geral de Goiânia - HGG	25) HOSPITAL Santa Rosa
4) IGOPE	26) HOSPITAL de Doenças Tropicais
5) HOSPITAL Maria Auxiliadora	27) HOSPITAL São Lucas
6) HOSPITAL Monte Sinai	28) HOSPITAL Santa Catarina
7) Pronto Socorro Infantil de Goiânia	29) HOSPITAL São Miguel
8) HOSPITAL Santa Bárbara	30) HOSPITAL Materno Infantil
9) HOSPITAL Santa Casa de Misericórdia	31) HOSPITAL São Jorge
10) HOSPITAL Santa Paula	32) HOSPITAL Infantil de Campinas
11) HOSPITAL São Judas Tadeu	33) CRER
12) HOSPITAL São Marcos	34) HOSPITAL Goiânia Leste
13) HOSPITAL Vila Nova	35) HOSPITAL Angélica
14) HOSPITAL Dom Bosco	36) HOSPITAL São Francisco
15) HOSPITAL São Domingos	37) HOSPITAL Araújo Jorge
16) HOSPITAL das Clínicas	38) HOSPITAL Urológico
17) HOSPITAL Santa Genoveva	39) Clínica Jardim América
18) HOSPITAL Lúcio Rebelo	40) Clínica Isabela
19) Fundação Banco de Olhos	41) Clínica Repouso de Goiânia
20) HOSPITAL Santa Lúcia	42) HOSPITAL Espírita Euripedes Barsanulfo
21) HOSPITAL de Queimaduras	43) Asmigo
22) HOSPITAL da Criança	

O HUGO – Hospital de Urgências de Goiânia iniciou a solicitação de Cotas Diretas direto via Sistema Intranet que é autorizado pelos Médicos Reguladores. Caso o paciente não tenha cadastro no sistema o Atendente do HUGO entrará em contato com os Agentes de Atendimento através da PA 09 (HUGO) para que os mesmos façam a inclusão do cadastro no sistema Intranet.

Com vistas a melhor organizar o ambiente operacional de trabalho, foram elaboradas planilhas de acompanhamento das ações desenvolvidas nos turnos de trabalho, bem como descrição/monitoria das efetividade das buscas / disponibilização das vagas pelas Unidade de Saúde e Credenciados as quais são verificadas e monitoradas pela equipe de supervisão operacional.

4.2. Pontos Negativos

- Tem adentrado diariamente no Complexo Regulador, mesmo sendo proibidos, populares, Condutores, Enfermeiros e Técnicos de Enfermagem, com condutas inadequadas ao posto de trabalho, principalmente no que se refere a conversas altas e outros;
- Faltam utensílios para higiene pessoal como papel higiênico, papel toalha e sabonete líquido e também periodicamente houve falta de água em todo o Complexo Regulador;
- Periodicamente há interação dos Médicos Reguladores e Rádio Operadores da Central de Atendimento ao Cidadão – SAMU em suas PA's – Posição de Atendimento, onde os mesmos conversam em alto tom de voz, utilizam de notebook pessoal, realizam refeições e fazem algazaras atrapalhando o atendimento em todo o Complexo Regulador;
- Adentram diariamente no Complexo Regulador, mesmo sendo proibidos, populares, condutores, enfermeiros e técnicos de enfermagem onde por várias vezes realizam algazaras prejudicando o atendimento em todo o Complexo;
- A Central não dispõe de segurança interna, permitindo que qualquer cidadão tenha livre acesso às suas dependências;
- Falta de funcionário específico para realizar o serviço de limpeza das dependências internas e posições de atendimento;
- A ausência de um gerador próprio de energia para o Complexo Regulador, visto que durante os períodos em que há falta de energia os sistemas operacionais ficam inoperantes. Desta forma, as atividades são imediatamente migradas para o módulo manual.

4.3. Sugestões Para Melhorias

- Ação educativa e conscientizadora por parte da Chefia da Central de Atendimento ao cidadão – SAMU 192 junto aos profissionais que ali atuam no sentido de utilizarem a copa para realizarem os lanches / refeições, como também para realizarem suas atividades em silêncio, evitando o uso de celulares, notebook's e outros equipamentos que interferem no

bom atendimento aos usuários do Sistema Único de Saúde, visando uniformizar a conduta pessoal e postura profissional de todos que atuam no Complexo Regulador de Goiânia;

- Atuação efetiva da AMTEC para realizar o monitoramento / reparos no sistema SICAA em tempo real;
- Disponibilizar sistema de gravações dos procedimentos realizados (ligações ativo e receptivo) com o objetivo de monitorar a qualidade dos serviços na Central de Regulação de Vagas;
- Adequar o processamento dos relatórios manuais ao sistema de informação de tempo real de forma digitalizada;
- Disponibilizar a cobertura na área de Serviços Gerais para atuar na Central de Regulação, visando à higienização adequada do espaço físico e posições de atendimento;
- Fornecer relatórios que serão utilizados como instrumento para fortalecimento da Gestão do Município;
- Adotar melhores condições para a operacionalização dos serviços na Central de Regulação de Vagas e Serviços Especiais;
- Disponibilizar serviço de segurança para o setor de recepção da Central de Regulação visando maior proteção para os profissionais que ali atuam;
- Providenciar a aquisição de um gerador com capacidade para suprir as necessidades de consumo do parque computacional / tecnológico destinado ao Complexo Regulador.

Goiânia-GO, 17 de Agosto de 2012.



Daniel Regis de Oliveira Ribeiro
Assessor Técnico

CENTRAL DE ATENDIMENTO AO CIDADÃO/SAMU-192

A Central de Atendimento ao Cidadão - SAMU/192 presta atendimentos telefônico às solicitações de auxílio provenientes da população do Município de Goiânia e Municípios pactuados. É um processo de trabalho através do qual se garante escuta permanente pelo Médico Regulador, com acolhimento de todos os pedidos de socorro que ocorrem à central e o estabelecimento de uma estimativa inicial do grau da urgência de cada caso, desencadeando a resposta mais adequada e equânime a cada solicitação.

A implantação pelo IDTECH de um novo modelo de gestão na Central de Atendimento ao Cidadão objetiva possibilitar a melhoria da qualidade do atendimento aos usuários, aprimorando a relação com os solicitantes do serviço de urgência (Unidades de Saúde) e diminuindo os custos tanto para o sistema de saúde quanto para a população.

a) Finalidades

Administrar e regular o Serviço de Atendimento ao Cidadão - SAMU/192 da Secretaria Municipal de Saúde de Goiânia-GO, contribuindo para o gerenciamento do acesso aos recursos de tratamento de urgências da rede Hospitalar de maneira eficiente e equitativa, objetivando a otimização dos Princípios doutrinários do SUS: universalidade, equidade, integralidade e dos Princípios organizacionais do SUS: regionalização e hierarquização, resolutividade, descentralização, participação dos cidadãos, complementação do setor privado e, conseqüentemente melhorando a eficácia de atendimento aos usuários, implantando a humanização em todas as frentes.

b) Benefícios

- Hierarquização e racionalização do Sistema Municipal de Saúde;
- Proporcionar a equidade dos serviços de Saúde do Município;
- Permitir total transparência na acolhida da demanda, classificação das necessidades através da avaliação de riscos, garantindo o acesso referenciado aos demais níveis de atenção e a transferência segura, conforme a necessidade dos usuários do Sistema Único de Saúde – SUS;
- Ser um instrumento para fortalecimento da Gestão do Município;
- Adotar melhores condições para a operacionalização dos serviços na Central de Atendimento ao Cidadão – SAMU 192;
- Garantir acesso por número gratuito próprio (192), com escuta médica 24 horas por dia, capacitada em prestar atenção à distância em suas cinco vertentes:
 - Aconselhamento e orientação;
 - Definição da utilização dos recursos móveis adequados à situação em demanda;

- Definição do destino das pessoas na rede de urgência, garantindo adequação de necessidades com ofertas disponíveis e apropriadas, monitorando o atendimento e o acolhimento nos serviços;
- Orientação para os profissionais dos serviços de saúde que se deparam com situações de urgência;
- Coordenação da atenção médica e dos fluxos de atenção em casos de desastres e situações de calamidade de qualquer natureza, conforme previsto no artigo 115, inciso XIII da Lei 8080/90;
- Permitir maior segurança na avaliação dos profissionais envolvidos na regulação;
- Readequar o sistema de informação existente com vistas a maior funcionalidade e rapidez;
- Redução do tempo gasto para o atendimento;
- Aproveitamento total dos recursos disponíveis no Município.

1. INFRA-ESTRUTURA TECNOLÓGICA

1.1. Espaço Físico

A Central de Atendimento ao Cidadão SAMU – 192- encontra-se em espaço físico disponibilizado pela Secretaria Municipal de Saúde localizado à Avenida E, Quadra B-4, Lotes 1/6 – Jardim Goiás - Goiânia-GO.

2. BALANÇO DAS ATIVIDADES

2.1 Dados Estatísticos

Esta parte do presente Relatório de Gestão visa apresentar uma visão quantitativa dos serviços realizados, com apresentação dos principais dados estatísticos que refletem o funcionamento do Complexo Regulador de Goiânia (Central de Atendimento ao Cidadão – SAMU 192) em gestão integrada com o IDTECH - Instituto de Desenvolvimento Tecnológico e Humano, durante o mês de Julho / 12.

2.1.1. Demonstrativo do Número de atendimentos realizados pelos Agentes de Atendimento e que resultaram em ocorrências repassadas aos Médicos Reguladores

No período compreendido entre 01 e 30 de Julho / 12, os Agentes de Atendimento repassaram 5.764 (cinco mil setecentos e sessenta e quatro) ligações para os Médicos Reguladores que atuaram nos quatro turnos de trabalho. Destas, 2.503 (dois mil quinhentos e três) resultaram em orientações e 3.291 (três mil duzentos e noventa e um) em despachos de ambulâncias/ Motolância, conforme especificados no quadro que se segue:

Relatório do Complexo Regulador / Central de Atendimento ao Cidadão – SAMU 192 no período de 01 a 31 de Julho de 2012.

QUANTITATIVO DE OCORRÊNCIA				LIBERAÇÕES		
DATA	ATENDIMENTO	ORIENTAÇÃO	ATENDIMENTO / ORIENTAÇÕES	USB	USA	Motolância
01/07/2012	106	77	183	86	18	2
02/07/2012	110	93	203	92	15	3
03/07/2012	95	71	166	83	9	3
04/07/2012	114	128	242	94	13	7
05/07/2012	113	112	225	88	15	10
06/07/2012	114	83	197	95	11	8
07/07/2012	131	64	195	108	18	5
08/07/2012	120	54	174	103	13	4
09/07/2012	110	99	209	93	12	5
10/07/2012	111	78	189	93	14	4
11/07/2012	96	148	244	86	8	2
12/07/2012	100	89	189	90	10	0
13/07/2012	89	58	147	82	7	0
14/07/2012	105	53	158	85	20	0
15/07/2012	109	76	185	94	15	0
16/07/2012	114	99	213	98	12	4
17/07/2012	105	70	175	90	9	6
18/07/2012	101	100	201	89	11	1
19/07/2012	97	66	163	92	5	0
20/07/2012	104	67	171	95	9	0
21/07/2012	112	74	186	92	18	2
22/07/2012	100	55	155	88	12	0
23/07/2012	101	67	168	85	16	0
24/07/2012	101	78	179	91	7	3
25/07/2012	112	99	211	99	12	1
26/07/2012	101	48	149	92	7	2
27/07/2012	97	67	164	86	10	1
28/07/2012	108	92	200	94	13	1
29/07/2012	104	55	159	88	16	0
30/07/2012	106	92	198	83	13	10
31/07/2012	105	91	196	93	12	0
TOTAL	3291	2503	5794	2827	380	84

FONTE: Supervisão Operacional – IDTECH / Sistema Operacional SAMU

USB: Unidade de Suporte Básico - USA: Unidade de Suporte Avançado

No mês de Julho / 12 pode-se verificar que foram efetuados 5.794 atendimentos / orientação, sendo utilizados a Unidade de Suporte Básico - USB 2.827 (dois mil oitocentos e vinte e sete) e no número de utilização das Unidades de Suporte Avançadas de 380 (trezentos e oitenta).

2.1.2. Demonstrativo do Total Geral de Atendimentos realizados pela Central de Atendimento - SAMU no período de 01 a 31 de Julho de 2012.

Mês de Julho / 2012			
Item	Especificação	Quantidade	
		Número Absoluto	Percentual
01	Orientação Médica	2.503	43%
02	USB	2.827	49%
03	USA	380	7%
04	Motolância	84	1%
Total		5.794	100 %

Demonstrativo do Gráfico do Total Geral de Atendimentos realizados pela Central de Atendimento - SAMU no período de 01 a 31 de Julho de 2012.

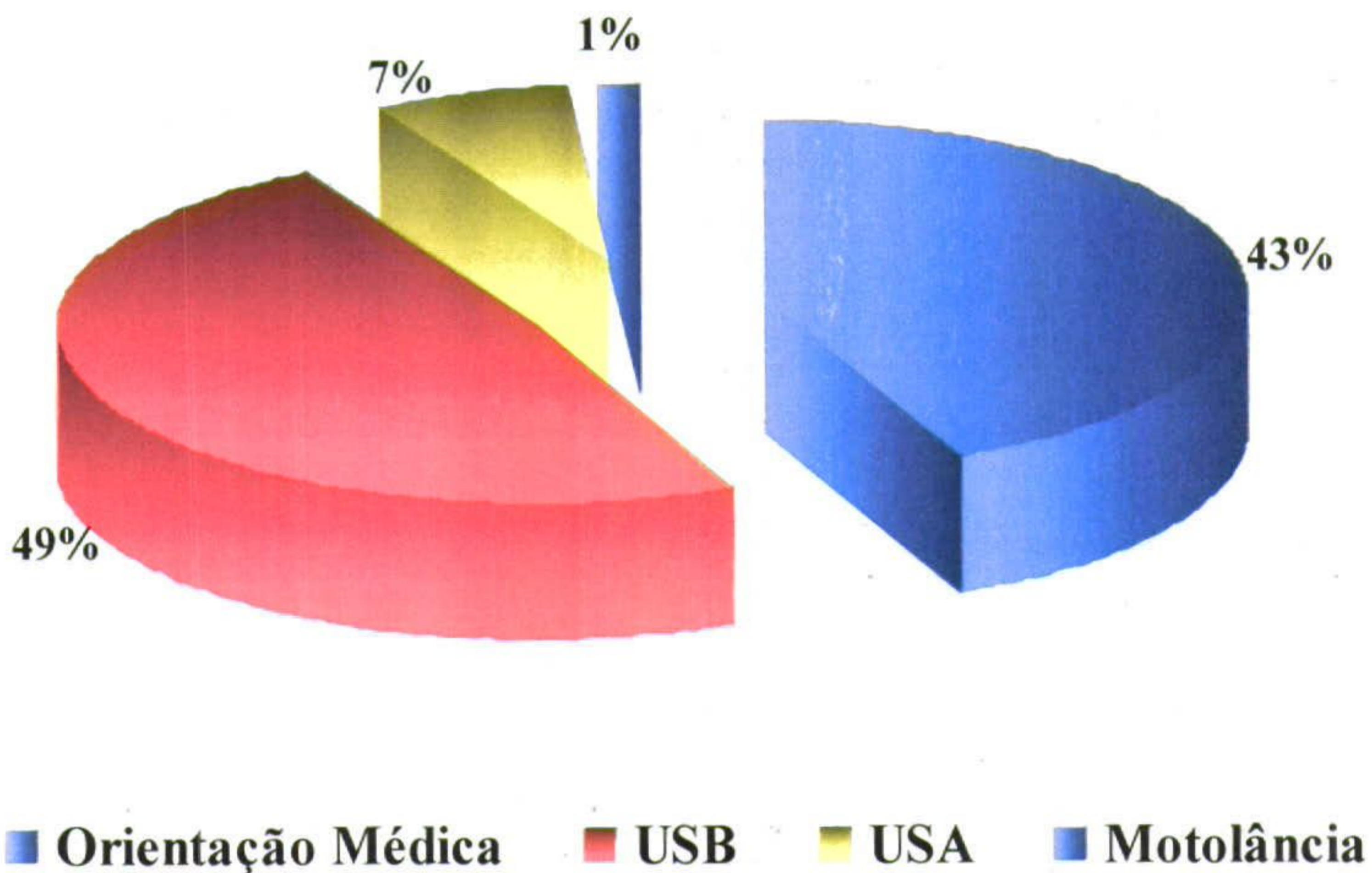

2.1.3. Média Geral Diária dos Atendimentos Realizados no período de 01 a 31 de Julho de 2012.

Julho / 2012			
Item	Especificação	Quantidade	
		Número Absoluto	Média
01	Orientação Médica	2.503	80
02	USB	2.827	91
03	USA	380	12
04	Motolância	84	3
Total		5.794	186

Descrição Geral dos Atendimentos Realizados no período de 01 a 31 de Julho de 2012 - SAMU 192.

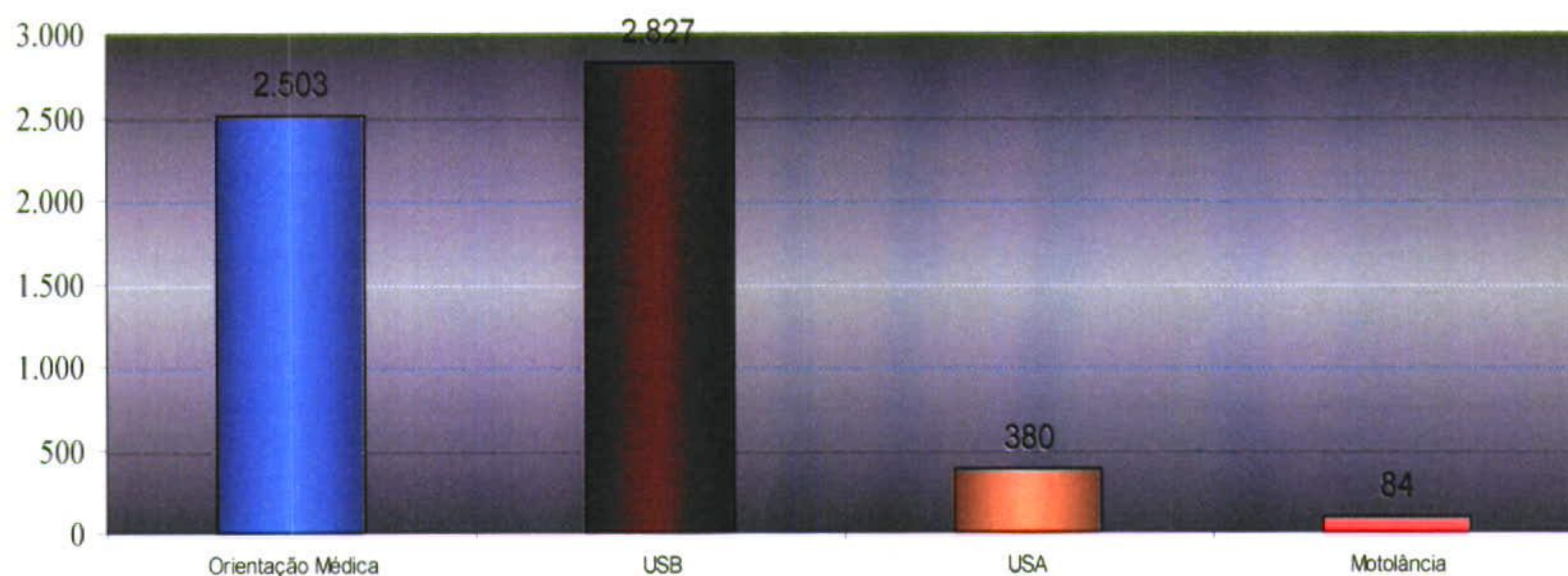

2.1.4. Descrição Geral dos Atendimentos Realizados no período de 01 a 31 de Julho de 2012.

Relatório de Tipos de Ligações X Ocorrências	
Período de 01/07/2012 à 31/07/2012	
Descrição	Quantidade de Chamadas
TROTE	9943
ATENDIMENTOS	8355
LIGAÇÕES USB	4526
ENGANO	2552
ORIENTAÇÃO MÉDICA	2418
INFOR. GERAIS	2259
INFOR. OCORRENCIAS	1842

DESISTÊNCIA	785
LIGAÇÕES USA	695
TRANSFERÊNCIA	641
TRANSPORTE	589
QUEDA DE LIGAÇÃO	570
UNIDADE JA ENVIADA	110
ADMINISTRATIVO	81
PARTICULAR	45
ORIENTAÇÃO	33
SERVIÇO SOCIAL	8
*****SELECIONE*****	7
TOTAL:	35.459

- Os Supervisores da Central de Atendimento ao SAMU – 192 têm cumprido com a rotina / normas de higienização dos fones de ouvido bem como orientado os colaboradores quanto a importância da alternância dos fones de uma em uma hora;
- No dia 01 de Julho/12 de acordo com a Supervisora Operacional Joyce Jacielle Alves de Viveiros o turno vespertino transcorreu de forma tranquila sem maiores Intercorrências. O Agente de Atendimento Tiago Amorim atuou na Central de Vagas em caráter de Apoio.
- No dia 01 de Julho/12 de acordo com o Supervisor de Apoio Gustavo dos Santos o turno da madrugada transcorreu de forma tranquila sem maiores intercorrências. Os Agentes de Atendimento Elison Aquino e Avanildo Leal atuaram na Central de Vagas, devido o contingente estar completo no SAMU.
- No dia 02 de Julho/12 de acordo com a Supervisora Operacional Joyce Jacielle Alves o turno vespertino transcorreu de forma tranquila sem maiores intercorrências. O Agente de Atendimento Tiago Amorim atuou na Central de Vagas em caráter de Integração.
- No dia 02 de Julho/12 de acordo com a Supervisora Operacional Patricia Queiroz Franco o turno noturno transcorreu de forma tranquila sem maiores intercorrências. A Agente de Atendimento Mara Mayessa atuou na Central de Vagas em caráter de Integração. Foi ministrado Curso de Capacitação pelo Dr. Carlos Henrique Bahia (Coordenador Técnico – SAMU) a todos os Agente de Atendimento do SAMU.
- No dia 03 de Julho/12 de acordo com o Supervisor de Apoio Gustavo dos Santos o turno da madrugada transcorreu de forma tranquila sem maiores intercorrências. A Agente de Atendimento Débora de Araújo atuou na Central de Vagas em caráter de Integração.
- No dia 04 de Julho/12 de acordo com o Supervisor de Apoio Gustavo dos Santos o turno madrugada transcorreu de forma tranqüila sem maiores Intercorrências. O Agente de Atendimento Helton Denner foi remanejado para a Central de Vagas em caráter de suporte.
- No dia 05 de Julho/12 de acordo com o Supervisor de Apoio Gustavo dos Santos o turno da madrugada transcorreu de forma tranquila sem maiores intercorrências. A Agente de Atendimento Letycia Pereira atuou na Central de Vagas em caráter de Apoio.
- No dia 05 de Julho/12 de acordo com a Gerência da Unidade foi realizado higienização dos

fores de ouvido de cada colaborador.

- No dia 06 de Julho/12 de acordo com a Gerências da Unidade foi realizado a “ Sexta-feira Informativa onde nos traz o tema “ Gafes que Prejudicam a Carreira “.
- No dia 07 de Julho/12 de acordo com a Supervisora Operacional Joyce Jacielle Alves de Viveiros o turno vespertino transcorreu de forma tranqüila sem maiores Intercorrências. O Agente de Atendimento Tiago Amorim atuou na Central de Vagas em caráter de Apoio.
- No dia 08 de Julho/12 Houve um total de 180 ocorrências.
- No dia 09 de Julho/12 de acordo com o Supervisor de Apoio Gustavo dos Santos o turno transcorreu de forma tranquila sem maiores intercorrências. As Agentes de Atendimento Kênia de Souza e Fernanda Mattos atuaram na Central de Vagas em caráter de Apoio.
- No dia 09 de Julho/12 de acordo com a Supervisora Operacional Joyce Jacielle Alves de Viveiros o turno vespertino transcorreu de forma tranquila com fluxo médio de ligações. A Agente de Atendimento Renata Nunes atuou na Central de Regulação em caráter de Integração.
- No dia 10 de Julho/2012 de acordo com o Supervisor de Apoio Gustavo dos Santos o turno da madrugada transcorreu de forma tranquila sem maiores intercorrências. O Agente de Atendimento Avanildo Leal atuou na Central de Regulação em caráter de Integração.
- No dia 10 de Julho/2012 de acordo com a Supervisora Operacional Patricia Queiroz Franco o turno noturno transcorreu de forma tranquila sem maiores intercorrências. A Agente de Atendimento Giovanna Cristina atuou na Central de Regulação em caráter de Integração.
- No dia 11 de Julho/12 de acordo com o Supervisor de Apoio Gustavo dos Santos o turno da madrugada transcorreu de forma tranquila sem maiores intercorrências. A Agente de Atendimento Fernanda Mattos atuou na Central de Regulação em caráter de Integração.
- No dia 12 de Julho/12 de acordo com a Supervisora Operacional Patricia Queiroz Franco o turno noturno transcorreu de forma tranquila sem maiores intercorrências. A Agente de Atendimento Kamila Ribeiro atuou na Central de Vagas em caráter de Integração.
- No dia 12 de Julho/12 de acordo com a Gerência da Unidade foi realizado higienização nos fones de ouvido de todos os colaboradores.
- No dia 12 de Julho/2012 de acordo com a Supervisora Operacional Joyce Jacielle Alves de Viveiros o turno vespertino transcorreu de forma tranquila sem maiores Intercorrências. A Agente de Atendimento Clebia Emídia atuou na Central de Vagas em caráter de integração.
- No dia 13 de Julho/2012 de acordo com o Supervisor de Apoio Gustavo dos Santos o turno da madrugada transcorreu de forma tranquila sem maiores intercorrências. A Agente de Atendimento Debora de Araújo atuou na Central de Vagas em caráter de Apoio.
- No dia 13 de Julho/12 de acordo com a Supervisora Operacional Patrícia Queiroz Franco o turno noturno transcorreu de forma tranquila sem maiores Intercorrências. A Agente de Atendimento Kamila Ribeiro atuou na Central de Vagas em caráter de Integração.
- No dia 13 de Julho/12 de acordo com a Gerência da Unidade foi realizado a “ Sexta-feira Informativa “ que nos traz o tema “ Viva Melhor Pratique Atividade Física “.
- No dia 14 de Julho/2012 houve um total de 141 ocorrências.
- No dia 15 de Julho/2012 de acordo com a Agente de Atendimento Paulete Pereira dos Santos

Medeiros (Redator da Ata Noturno) o turno transcorreu de forma tranquila sem maiores Intercorrências. A Agente de Atendimento Kamila Ribeiro atuou na Central de Vagas em caráter de Integração.

- No dia 16 de Julho/2012 de acordo com a Supervisora Operacional Patrícia Queiroz Franco o turno noturno transcorreu de forma tranquila sem maiores Intercorrências. Os Agentes de Atendimento Denival Alcântara e Edivan de Souza atuaram na Central de Vagas em caráter de Apoio.
- No dia 17 de Julho/2012 houve um total de 221 ocorrências.
- No dia 18 de Julho/2012 de acordo com o Supervisor de Apoio Gustavo dos Santos o turno da madrugada transcorreu de forma tranquila sem maiores intercorrências. A Agente de Atendimento Letycia Pereira atuou na Central de Vagas em caráter de Suporte.
- No dia 19 de Julho/2012 de acordo com a Agente de Atendimento Paulete Pereira dos Santos Medeiros (Redator da Ata Noturno) o turno transcorreu de forma tranquila sem maiores Intercorrências. O Agente de Atendimento Francisco Fraga Neto atuou na Central de Vagas em caráter de Integração.
- No dia 19 de Julho/12 de acordo com a Gerência da Unidade foi realizado higienização dos fones de ouvido de cada colaborador.
- No dia 20 de Julho/12 de acordo com o Supervisor de Apoio Gustavo dos Santos o turno madrugada transcorreu de forma tranquila sem maiores Intercorrências. A Agente de Atendimento Fernanda Mattos foi remanejada para a Central de Vagas em caráter de apoio.
- No dia 20 de Julho/12 de acordo com a Gerência da Unidade foi realizado a “ Sexta-feira Informativa, onde nos traz o tema “ Organização no Ambiente de Trabalho”.
- No dia 21 de Julho/2012 houve um total de 265 ocorrências.
- No dia 22 de Julho/2012 houve um total de 253 ocorrências.
- No dia 23 de Julho/12 de acordo com a Supervisora Operacional Patricia Queiroz Franco o turno noturno transcorreu de forma tranquila sem maiores Intercorrências. A Agente de Atendimento Ana Paula Severiana atuou na Central de Vagas em caráter de Integração.
- No dia 24 de Julho/12 de acordo com o Supervisor de Apoio Gustavo dos Santos o turno madrugada transcorreu de forma tranquila sem maiores Intercorrências. A Agente de Atendimento Kênia de Souza atuou na Central de Vagas em caráter de Integração.
- No dia 25 de Julho/12 houve um total de 202 ocorrências.
- No dia 26 de Julho/2012 houve um total de 183 ocorrências.
- No dia 26 de Julho/12 de acordo com a Gerência da Unidade foi realizado higienização dos fones de ouvido de cada colaborador.
- No dia 27 de Julho/2012 de acordo com o Supervisor de Apoio Gustavo dos Santos o turno madrugada transcorreu de forma tranquila sem maiores Intercorrências. O Agente de Atendimento Elison dos Reis foi remanejado para Central de Vagas em caráter de Apoio.
- No dia 27 de Julho/12 foi realizado a “Sexta-feira Informativa” que nos traz o tema “ A importância da Harmonia no Ambiente de Trabalho”.
- No dia 28 de Julho/2012 houve 282 ocorrências.

- No dia 29 de Julho/12 houve um total de 251 ocorrências;
- No dia 30 de Julho/12 de acordo com o Agente de Atendimento Márcio Moreira dos Santos Freitas (Redator da Ata Noturno) o turno transcorreu de forma tranquila sem maiores intercorrências. A Agente de Atendimento Kamila Ribeiro foi remanejada para a Central de Vagas em caráter de Integração.
- No dia 31 de Julho/12 de acordo com o Supervisor de Apoio Gustavo dos Santos o turno madrugada transcorreu de forma tranquila sem maiores Intercorrências. O Agente de Atendimento Divino Dornélio atuou na Central de Vagas em caráter de Integração.

Atividades da Sexta-Feira Informativa

- Toda sexta-feira é realizado um momento interativo e informativo com os Agentes de Atendimento dos postos de trabalho. Os problemas encontrados durante a semana ou mesmo as dúvidas freqüentes são abordadas dinâmico e rapidamente, e para tal é feita uma discussão semanal entre os supervisores que ressaltam a real necessidade da (s) orientação (s). Todos os supervisores têm participação ativa nesse processo, pois além de conhecerem o assunto previamente durante a elaboração do tema, todos, ministram as orientações e informações;

Objetivo Geral:

Melhorar o desempenho dos Agentes de Atendimento durante o turno de trabalho.

Objetivo Especifico:

- Reforçar constantemente as orientações;
 - Promover interação entre a equipe;
 - Solucionar as dúvidas;
 - Permitir a troca de experiência entre os colegas de trabalho;
 - Manter os Agentes informados e atualizados;
 - Reforçar o protocolo de atendimento;
 - Ressaltar casos atípicos que acontecem durante o turno de trabalho;
 - Destacar a importância da agilidade e qualidade no atendimento;
 - Corrigir erros cometidos;
 - Motivar;
 - Parabenizar.
-
- A Sexta Informativa do dia 06 de Julho/12, com um texto “Gafes que Prejudicam a Carreira”.
 - A Sexta Informativa do dia 13 de Julho/12, com um texto “Viva Melhor Pratique Atividade Física”.
 - A Sexta Informativa do dia 20 de Julho/12, com um texto “Organização no Ambiente de Trabalho”.

- A Sexta Informativa do dia 27 de Julho/12, com um texto “A importância da Harmonia no Ambiente de Trabalho”.

3. Pontos Positivos

- Com a implantação do Complexo Regulador, houve maior integração entre os profissionais médicos que atuam na Central de Regulação com os que trabalham na Central de Atendimento ao Cidadão – SAMU;
- Houve uma sensível melhora por parte dos Médicos Reguladores e Operadores de Rádio em aceitar os Colaboradores da Central de Atendimento ao Cidadão – SAMU como integrantes da equipe, de tal forma que todos estão contribuindo construtivamente para prestação de serviços de qualidade ao Cidadão;
- O sistema operacional da Central de Atendimento SAMU é de fácil compreensão, e não houve dificuldade de assimilação por parte dos Agentes de Atendimento;
- Os Supervisores Operacionais realizaram reuniões contando com a participação da Gerente da Unidade, para tratar de assuntos relacionados a organização do serviço / normas de atuação;
- O novo modelo de gestão tem contribuído para a realização de um serviço transparente baseado no protocolo da humanização, com classificação das necessidades através da avaliação de riscos, efetuadas pelos Médicos Reguladores, visando garantir o acesso referenciado aos demais níveis de atenção e a transferência segura, conforme a necessidade dos usuários do Sistema Único de Saúde – SUS;
- Os relatórios gerados pelo IDTECH são ferramentas seguras para que a Secretaria Municipal de Saúde possa corrigir falhas e planejar estratégias para a melhoria do serviço;
- A disponibilidade dos Agentes de Atendimento do IDTECH permitiu maior segurança no atendimento realizado com encaminhamento rápido das ocorrências para avaliação do Médico Regulador;
- A Equipe do IDTECH efetuou controle rigoroso da qualidade do trabalho dos profissionais que atuam na Central, observando o cumprimento da carga horária, a qualidade do atendimento, o compromisso para com o serviço e sua resolutividade;
- A nova modalidade de gestão melhorou as condições para a operacionalização dos serviços na Central de Atendimento – SAMU 192 e promoveu a busca de alternativas que visam à redução do tempo gasto para o atendimento;
- Os relatórios estatísticos estão sendo acompanhados e emitidos pelos Supervisores Operacionais, como também o acesso ao monitoramento das gravações dos atendimentos efetuados pelos Agentes de Atendimento.

4. Pontos Negativos

- Com a implantação do Complexo Regulador alguns pontos foram identificados e que estão dificultando a realização do serviço com a qualidade e eficiência desejada, principalmente no que se refere à excelência do atendimento, tais como:
 1. A Central não dispõe de segurança interna, permitindo que qualquer cidadão tenha livre acesso às suas dependências;
 2. A ausência de um gerador próprio de energia para o Complexo Regulador, deixa a deriva o mesmo em situações de emergência onde a falta de energia causa o não funcionamento dos sistemas operacionais, fazendo que todo o processo de atividades seja realizado manualmente;
 3. A baixa temperatura do local, onde o ar condicionado climatiza o ambiente com bastante frio, onde poderá causar problemas futuros com os colaboradores do Instituto (IDTECH);
 4. Faltam utensílios para higiene pessoal como papel higiênico, papel toalha e sabonete líquido e também periodicamente houve falta de água em todo o Complexo Regulador;
 5. Déficit de funcionário específico para realizar o serviço de limpeza das dependências internas e posições de atendimento;
 6. Periodicamente há interação dos Médicos Reguladores e Rádio Operadores da Central de Atendimento ao Cidadão – SAMU em suas PA's – Posição de Atendimento, onde os mesmos conversam em alto tom de voz, utilizam de notebook pessoal, realizam refeições e fazem algazaras atrapalhando o atendimento em todo o Complexo Regulador; Tem adentrado diariamente no Complexo Regulador, mesmo sendo proibidos, populares, condutores, enfermeiros e técnicos de enfermagem, com condutas inadequadas ao posto de trabalho, principalmente no que se refere as conversas e outros;

5. Sugestões para melhorias

- Utilização adequada dos espaços físicos existentes no Complexo Regulador, principalmente a copa, onde todos os profissionais deverão fazer os lanches e refeições;
- Desenvolvimento de campanha educativa com objetivo de diminuir o número de trotes;
- Verificação quanto a possibilidade de adotar a tecnologia G.P.S nas unidades móveis visando facilitar o controle do trajeto das mesmas e, principalmente, a localização de endereços das ocorrências;
- Uso adequado da estação de trabalho com condutas apropriadas, evitando a utilização excessiva de celulares, aparelhos sonoros (música) e notebooks, contribuindo assim para a melhoria do atendimento.



Daniel Regis de Oliveira Ribeiro

Assessor Técnico

Goiânia-GO, 17 de Agosto de 2012.

CENTRAL DE TECNOLOGIA DA INFORMAÇÃO

A Central de Tecnologia da Informação é o setor responsável pelo desenvolvimento de softwares, coleta, processamento, análise e transmissão da informação necessária para se planejar, organizar, operar e avaliar os serviços de saúde, sendo entendida como um instrumento para detectar focos prioritários, levando a um planejamento responsável e a execução de ações que condicionem a realidade às transformações necessárias.

a) Finalidades:

A implantação de um novo modelo de gestão na Central de Tecnologia da Informação possibilitará além do que já é do seu encargo, a informatização dos sistemas de saúde de forma integrada e descentralizada, viabilizando a análise dos dados de modo ágil, eficaz e fidedigno, gerando subsídios para o planejamento e para as atividades em saúde, bem como de ações para a melhoria da qualidade dos dados.

Visa também, consolidar o processo de adequação dos sistemas atuais, implantação, desenvolvimento, suporte técnico, customização e parametrização de novos aplicativos e utilitários, bem como promover a manutenção e adequação do parque tecnológico existente e instalado na Rede da Secretaria Municipal de Saúde, contribuindo desta forma, para o avanço da administração pública no processo de gestão da saúde pública.

b) Benefícios:

- Permitir o monitoramento e gerenciamento de informações;
- Permitir a integração de todas as bases de dados;
- Fornecer ao gestor municipal, dados importantes para o planejamento de ações voltadas para a melhoria da condição de saúde da população assistida, através de relatórios mensais;
- Ser um instrumento de fortalecimento da Gestão da Saúde no Município de Goiânia – GO.;
- Readequar o sistema de informação existente com vistas a maior funcionalidade e rapidez;
- Manter os programas implantados pelo Município em total funcionamento;
- Colaborar com o Sistema Único de Saúde/Secretaria Municipal de Saúde de Goiânia quanto à capacidade de identificação individualizada dos usuários;
- Readequar e promover o aperfeiçoamento profissional dos recursos humanos existentes e a disponibilização de profissionais para suprir os déficits existentes;
- Permitir a implantação de estratégias de avaliação dos serviços desenvolvidos visando aferir o desempenho dos profissionais envolvidos, o gerenciamento dos serviços por meio de relatórios atualizados, visando oferecer um atendimento rápido e com qualidade para os usuários do Sistema Único de Saúde – SUS em Goiânia-Go.

- Controle e gestão em tempo real de todos os sistemas e dados através de sistemas de monitorias instaladas exclusivamente para esses fins;
- Realizar o controle da emissão de autorizações de exames de media complexidade a fim de possibilitar o tratamento do usuário, bem como os vales exames emitidos na rede municipal e Hospitais conveniados;
- Verificar o cadastro do usuário e se o profissional está vinculado à unidade de saúde. Após esta avaliação todos os exames são incluídos e uma nova busca é efetuada, onde o sistema localiza o prestador mais próximo da residência do usuário, a fim de facilitar a realização dos exames solicitados;
- Permitir uma gestão eficiente dos serviços, possibilitando um planejamento adequado e informações a respeito do quantitativo de prestadores, procedimentos realizados, demanda real dos procedimentos e valores financeiros gastos.

c) A Central de Tecnologia da Informação desenvolveu ou está desenvolvendo os seguintes softwares que se segue:

- Sistema de Gerenciamento de Leitos;
- Sistema de Agendamento de Consultas Especializadas e Fila de Espera;
- Sistema de Autorização de Procedimentos de Alto Custo;
- Sistema de Controle do Atendimento Ambulatorial;
- Sistema de Autorização de Vale-Exame

O Sistema de Autorização de Vale Exame ocasionava graves problemas de controle uma vez que existia uma central que liberava exames para todo o Município de Goiânia e também para todos os pacientes oriundos de outros municípios que buscavam atendimento em Goiânia. Após a descentralização da emissão do Vale Exame para as Unidades Municipais e também para os Hospitais Públicos e Filantrópicos, como Santa Casa de Misericórdia de Goiânia, HOSPITAL Araújo Jorge, HOSPITAL das Clínicas, Centro de Referência – CRER, a Secretaria Municipal de Saúde passou a ter mecanismos de controle sobre a invasão dos pacientes de outros Municípios.

1. INFRA-ESTRUTURA TECNOLÓGICA

1.1. Espaço Físico

A Secretaria Municipal de Saúde deverá disponibilizar espaço físico adequado para a realização das atividades da Central de Tecnologia da Informação, a qual atualmente se encontra localizada à Praça Boaventura, Qd. 27, Lt. 15, N.º 149 – Setor Leste Universitário, bem como será colocado a disposição a sede do IDTECH para o desenvolvimento de trabalhos que se fizerem necessários, em imóvel adquirido para tal finalidade.

2. ORGANIZAÇÃO DO FUNCIONAMENTO

A Central de Tecnologia da Informação funcionará de segunda às sextas-feiras das 08h00min às 18h00min, com escala de cobertura aos finais de semana.

3. RECURSOS HUMANOS

Para atuação neste modelo de gestão, o IDTECH - Instituto de Desenvolvimento Tecnológico disporá de um grupo de profissionais, composto de pessoas com capacidade técnica e formação compatível com as funções requeridas, como se segue:

INFORMÁTICA E INFORMAÇÃO				
CENTRAL DE INFORMÁTICA				
ITEM	ESPECIFICAÇÃO		CARGA HORÁRIA SEMANAL	TOTAL DE PROFISSIONAIS
	CARGO	FUNÇÃO		
01	Analista de Rede I	Analista de Rede	44hs	02
02	Técnico de Informática I	Técnico de Informática	44hs	10
03	Agente de Atendimento II	Agente de Atendimento	30hs	06
04	Assistente Técnico II	Assistente Técnico	44hs	01
05	Assessor Técnico I	Assessor Técnico	44hs	01
06	Analista de Sistemas I	Analista de Sistemas	44hs	01
07	Assistente Técnico III	Assistente Técnico	44hs	01
08	Supervisor Técnico I	Supervisor Técnico	44hs	01
SUB - TOTAL				23

CENTRAL DE INFORMÁTICA / COMDATA				
ITEM	ESPECIFICAÇÃO		CARGA HORÁRIA SEMANAL	TOTAL DE PROFISSIONAIS
	CARGO	FUNÇÃO		
09	Analista de Sistemas I	Analista de Sistemas	44hs	03
10	Programador	Programador	44hs	03
11	Assistente Técnico I	Assistente Técnico	44hs	01
SUB - TOTAL				07

4. BALANÇO DAS ATIVIDADES

✓ 02/07/2012

• Colaboradores que faltaram:

- Núbia - Atestado
- Saulo - Audiência
- Thiago - Atestado

- A diretora do Centro de Saúde Vila Santa Helena recolheu o monitor com etiqueta nº 7928 que estava parado nesta central aguardando peça, informou que irá providenciar o conserto com recursos da própria unidade.
- Realizado contato com o Sr. Jean da Oi para resolver problema no Cerest, desabilitar DHCP do modem. Resolvido as 08:40 hrs.
- Devido a ausência do colaborador Thiago estou realizando a instalação das impressoras do vale-exame (chequinho).
- Colaborador Luciano ficou em torno de 40 minutos na sala da técnica conversando com o colaborador Flavio assuntos sem relação com o trabalho, neste período houve 3 solicitações na área do help-desk que eram direcionadas a ele que tiveram que ser adiadas.

- Fui informado pelo DPA e pelo colaborador Fernando que alguns departamentos não estavam conseguindo imprimir os processos através do terminal do COMPLETE, os departamentos utilizam apenas uma única impressora a qual estava com as configurações corretas, foi necessário entrar em contato com a COMDATA para reiniciar o servidor de impressão CUPS. Departamentos afetados pela paralisação parcial:
 - Arquitetura e Engenharia;
 - Divisão de Processos Auxiliares;
 - Divisão de Serviços Auxiliares;
 - Locação;
 - Manutenção;
 - Nutrição;
 - Patrimônio;
 - Protocolo;
 - Transporte.
- Atendentes ficaram sem acesso a água das:
 - 07:00 as 08:00 hrs
 - 12:00 as 13:00 hrs
 - 18:00 as 19:00 hrs
- ✓ **03/07/2012**
 - Colaboradora Núbia faltou.
 - Colaboradora Jane chegou as 13:27 hrs
 - Foi detectado um erro as 08:20 no servidor AD (10.10.200.1) que parou / travou o serviço LDAP, RPC. Servidor necessitava ser reiniciado e foi realizado as 12:15 hrs
 - Solicitado ao técnico Jean da Oi a análise do circuito da unidade Cais Crimeia Oeste, esta havendo muita perda de pacotes e alta latência do ping.
 - Informo que neste dia os motoristas da SMS, Valeston e Arthur se ausentaram antes das 16:50 hrs.
 - Atendentes do help-desk ficaram sem acesso a água das:
 - 07:00 as 08:00 hrs
 - 18:00 as 19:00 hrs
- ✓ **04/07/2012**
 - Devido a orientação do Sr. Fernando Humberto foram removidas as pastas: documentos; gerência de suporte ao usuário; help-desk; do compartilhamento de rede Informatica, foi mantida apenas a pasta Gerência de Informações. As pastas serão inseridas no SVN conforme forem sendo solicitadas.
 - Retomada Organização das O.S. antigas
 - Atendentes do help-desk ficaram sem acesso a água das
 - 07:00 as 08:00 hrs

- 18:00 as 19:00 hrs

✓ **05/07/2012**

- A diretora do Distrito Sul solicitou o retorno da impressora da unidade que estava parada nesta Central aguardando peças, irá realizar o reparo com recursos da unidade.
- Parte do andar térreo ficou sem internet por volta das 11 horas. O 1º e 2º andar continuaram funcionando normalmente. Conexão cascata nos switches foram refeitas com a ajuda do colaborador Rafael.
- As chaves da sala onde ficam os 3com estava na "parede de chaves", disponível a qualquer pessoa e parcialmente longe de vista. Com a orientação do colaborador Fernando as chaves agora ficaram sobre minha responsabilidade.
- A sala dos 3com do andar térreo é a única que possui chaves, as salas do 1º e 2º andar ficam apenas encostadas não possuindo nenhum tipo de segurança sendo de fácil acesso para qualquer pessoa. Nenhuma das salas possui câmeras.
- Atendentes do help-desk ficaram sem acesso a água das:
 - 07:00 as 08:00 hrs
 - 12:00 as 13:00 hrs
 - 18:00 as 19:00 hrs

✓ **06/07/2012**

- Solicitado ao colaborador Rafael para verificar o rack e os switch do Distrito Sanitário Leste. Segundo técnico Gustavo da oi que esteve no local no dia anterior para trocar o modem que havia queimado, o rack esta com alguns parafusos frouxos e outros em falta correndo risco dos switches caírem.
- Adicionado Colaborador Fabrício do Controle e Avaliação como Administrador Local da máquina que utiliza.
- O conteúdo da pasta documentos foi disponibilizada no SVN e esta disponível a toda C.I. com excessão da sub-pasta Redes que contem informações sobre os links das unidades. A sub-pasta esta em um repositório reservado com acesso apenas por este colaborador, colaborador Fernando Humberto e colaborador Rodrigo.
- Foi liberado apenas um carro para a rota no turno da manha e apenas um carro para a rota no turno da tarde.
- Auxiliado colaborador Giovanni da COMDATA na instalação e configuração da impressora de chequinho em seu computador.
- Atendentes do help-desk ficaram sem acesso a água das:
 - 07:00 as 08:00 hrs
 - 12:00 as 13:00 hrs
 - 18:00 as 19:00 hrs

✓ **09/07/2012**

- Removido sistema de cota de impressão do Distrito Sanitário Campinas.
- Srª Ana Paula da FUNDACH com exercício na Maternidade Dona Iris pediu especificações para compra de switch para unidade. Com orientação do Colaborador Fernando Humberto foram repassadas as especificações dos aparelhos que a SMS iria adquirir para a unidade.
- ✓ • Solicitado ao Consultor da OI o remanejamento do cabeamento de telefone / rede na unidade Gerarte 1. Remanejamento será feita da sala antiga da Administração para a nova.
- Em torno de 7 a 11 unidades ligaram no help-desk para reclamar de lentidão e erros no sistema de check-in, atendentes orientados a repassar as informações ao Colaborador Diego.

✓ **10/07/2012**

- Rede do térreo parou as 09:30 hrs, os cabos que realizam as cascatas nos switches foram trocados, apos isso foi normalizado.

- Rede do térreo voltou a oscilar as 11:00 hrs, um dos switches é muito antigo e ao que indica não estava conseguindo gerenciar o tráfego de rede, trocado pelo switch anterior que estava no rack.
- Rede do térreo parou as 18:00 horas pontualmente.
- O sistema de emissão do vale-exame (chequinho) sofreu alterações. Segundo colaborador Diego devido a não termos participado desta alteração os problemas devem ser encaminhados ao ramal 1682. Atendentes do help-desk foram instruídos.
- ✓ **11/07/2012**
 - Foi realizada a troca de um dos cabos do switch responsável por realizar a conexão cascata, era o único cabo antigo restante. Rede parou de oscilar e não houve mais quedas após a substituição.
 - Solicitado a COMDATA para verificar problemas na comunicação do terminal COMPLETE com impressora P697 do departamento Divisão de Contratos e Convênios. Impressora ficou inoperante duas vezes no período da tarde.
 - Foram disponibilizadas novamente as planilhas que os atendentes do help-desk utilizavam para fazer controle das ligações atendidas. Este arquivo se faz necessário para que possa ser elaborado o relatório mensal. Atendentes foram instruídos a voltarem a realizar o preenchimento, prática havia caído em desuso com a saída do colaborador Romano.
 - Iniciada triagem de informações para relatórios de maio e junho que não foram realizados.
 - Sistema da intranet referente ao cadastramento de O.S. ficou inoperante por 2 horas.
- ✓ **12/07/2012**
 - Colaborador Rodrigo retornou das férias. Atribuições que estavam sobre minha pessoa e são de responsabilidade deste deixarão de ser executadas.
 - Sem ocorrências relevantes no dia.
- ✓ **13/07/2012**
 - Divisão de Processos Auxiliares e demais relatados no relatório da 1ª semana de julho referente ao dia 02/07 tiveram suas atividades paralisadas por alguns momentos devido a impressora do departamento não estar imprimindo através do terminal COMPLETE. Realizado contato na AMTEC para verificar a conexão do terminal com a Impressora.
 - Enviado relatório mensal do mês de maio ao colaborador Fernando Humberto. Conforme informado pessoalmente, o relatório do mês de maio seguiu completo tendo sido prejudicado no quesito de O.S. atendidas dentro e fora do prazo. Relatório do mês de Junho está sendo produzido.
- ✓ **16/07/2012**
 - A diretora responsável pela unidade Crimeia Oeste entrou em contato questionando uma resolução para a lentidão da rede na unidade. Técnico da OI já esteve na unidade anteriormente e não constatou problemas no modem. Esta Central também não identificou problemas na velocidade contratada do link. Conforme definido com Sr. Fernando Humberto é necessário realizar o teste da rede interna.
 - Ex-colaborador Leonardo (SMS) atualmente trabalhando pela FUNDACH entrou em contato esta tarde para saber da situação dos computadores que serão destinados a maternidade Dona Iris. Conforme orientado pelo Colaborador Fernando Humberto foi informado que deveria aguardar a liberação.
- ✓ **17/07/2012**
 - Ex-colaborador Leonardo (SMS) entrou em contato novamente querendo falar especificamente com o Sr. Fernando Humberto, como não se encontrava no momento foi pedido para retornar em outro horário.

- Realizada instalação de 2 impressoras bematech direcionadas ao vale-exame para unidades do interior.
- Retomada organização das O.S. dos meses anteriores.
- ✓ **18/07/2012**
 - Sr. Sergio Nakamura esteve na central para falar com o colaborador Fernando Humberto e/ou colaborador Diego, entretanto ambos não se encontravam. Me questionou se a televisão presente na sala de refeição gerava algum tipo de transtorno, se atrapalhava o atendimento da área de help-desk e qual o tempo que ela permanecia ligada, aos quais repondi que, apenas atrapalhava os atendentes no momento que estava ligada. Sobre o prazo que permanece ligada, foi informado que convencionamos 20 minutos no período da manhã, 1 hora no período do almoço das 12:00 as 13:00 hrs e 15 minutos no período da tarde, não sendo ligada além deste prazo.
 - Colaboradora Márcia da DPS, estava com problemas no sistema da intranet Documentos, os cadastros de memorandos que eram feitos em sua matrícula constavam como inexistentes para demais colaboradores, após contato com a AMTEC foi constatado que o erro era referente a "senha" da colaboradora que constava como exercício em outro departamento.
- ✓ **19/07/2012**
 - Em torno de 12 unidades ligaram para reclamar a respeito dos problemas apresentados pelo sistema do vale-exame e da dificuldade de contato com o departamento de média complexidade.
 - Diretora do Distrito Sul ligou pedindo urgência no atendimento do serviço de cabeamento da unidade
- ✓ **20/07/2012**
 - Diretora do Distrito Sul esteve na central querendo falar com o colaborador Fernando Humberto a respeito da instalação de cabeamento na unidade e despriorização da unidade do Parque Amazônia que esta sendo feita no momento, alega que o serviço de sua unidade é bem menor e rápido de ser realizado.
 - 7 unidades ligaram para reclamar do sistema de vale-exame que parou as 10 horas, fica na tela de aguarde e não imprimir as informações.
- ✓ **23/07/2012**
 - Foi necessário reiniciar o servidor do AD, que encontrava-se inoperante.
 - Dr. Elias Rassi solicitou a redefinição de sua senha de rede as 07:50 hrs, redefinição realizada na presença do mesmo em seu gabinete.
 - Colaboradora do Ambulatório Psiquiátrico ligou reclamando do técnico Saulo que foi atender uma O.S. para atualização do S.O. O técnico atualizou o sistema mas não realizou backup dos arquivos. O computador em questão pertence a sala de estatística. Realizei a abertura de uma O.S. para recuperação dos arquivos e adverti verbalmente o colaborador sobre sua conduta.
 - Realizada instalação da impressora Bematech utilizada no sistema do vale-exame no computador da unidade de Quirinópolis.
 - Colaborador Diego informou que o Sr. Juliano da AMTEC irá realizar alterações no sistema do vale-exame após as 12:00 hrs e qualquer instabilidade relatada pelas unidades, estas devem ser orientadas a ligar tanto na média complexidade quando no telefone 1334 da própria AMTEC.
 - Foi repassada uma lista ao colaborador Fernando Humberto conforme o mesmo havia solicitado, das unidades que ligaram hoje dia 23/07 no período das 07:00 hrs as 09:00 hrs reclamando de problemas no sistema do vale-exame.
- ✓ **24/07/2012**
 - Nenhuma solicitação / atendimento relevante.

✓ **25/07/2012**

- Foi iniciada a tentativa de recuperação de dados do HD da unidade do ambulatório psiquiátrico.
- Unidade da Vigilância Sanitária ligou perguntando sobre a resolução do problemas dos Vírus da unidade, foi pedido ao Colaborador João que atenda a O.S. existente e destine uma equipe para a unidade.

✓ **26/07/2012**

- Tentativa de recuperação de dados do HD da unidade finalizada as 17:00 horas, foi possível recuperar poucos documentos. HD repassado ao Colaborador João.
- Solucionado problema de conflito dos drives da câmera do departamento Coordenação de Arquitetura e Engenharia com as versões do windows utilizada.

✓ **27/07/2012**

- Iniciado testes para verificar a compatibilidade das novas impressoras nos diversos Sistemas Operacionais utilizados pela SMS. Esta sendo testado também as opções de avisos por e-mail e a coleta de informações via SNMP.
- Ferramenta PRTG Network Monitor foi migrada para o servidor SMSSRV101, que também hospeda o SVN.
- Adicionado os 5 switchs gerenciáveis do Paço municipal que tenho conhecimento a ferramenta de monitoramento. Sendo que 1 deles, o SWGIGABLOCOD de ip 10.10.200.3 ainda possui como usuário administrador, o ex-colaborador Hugo.

✓ **30/07/2012**

- Nenhuma solicitação / ocorrência relevante.

✓ **31/07/2012**

- Finalizado testes com impressora Lexmark E460 DN que terá como destino as unidades. Não ocorreram conflitos com as versões de Sistemas Operacionais utilizados na Secretaria Municipal de Saúde. Coleta de dados através da ferramenta de monitoramento foi bem sucedida.
- Atendentes reclamaram sobre o calor excessivo da sala, falta de ventilador, ar-condicionado.

5. AVALIAÇÃO QUALITATIVA DA CENTRAL DE TECNOLOGIA DA INFORMAÇÃO REFERENTE AO MÊS DE JULHO DE 2012.

- A Central de Tecnologia da Informação está voltada para a implementação de programas, diretrizes e políticas de saúde em soluções informatizadas, integradas, com vistas à satisfação dos usuários internos e usuários da Rede SUS;
- A referida Central será responsável pelo projeto, análise, desenvolvimento e manutenção dos softwares, com uma construção metodológica apropriada de sistemas, envolvendo geradores de aplicações, centros de informação, modelagem de dados, uso estratégico de informações, e, principalmente, a disseminação de informações como o elemento mais importante de tudo que esteja relacionado com o processamento de tecnologia de informação;
- A Central é responsável pelo planejamento, supervisão, coordenação, planejamento, instalação e manutenção da mais adequada tecnologia de software e hardware, disponibilizando com alto nível de segurança e desempenho o ambiente computacional da Secretaria Municipal de Saúde. Executando o processo técnico-administrativo das atividades relacionadas ao parque de equipamentos eletro-eletrônicos e linhas de dados;

- Será de sua competência também a implementação do Setor de Autorização de Vale Exame, com acompanhamento das atividades realizadas, a fim de garantir a excelência do atendimento aos usuários do Sistema Único de Saúde;

5.1. Desenvolvimento de Sistemas

5.1.1. Análises realizadas no sistema

ANALISE DE SISTEMA

- Os dados não foram repassados pela Central de Informática da Secretaria Municipal de Saúde.

5.1.2. Programação realizada no sistema

- Os dados não foram repassados pela Central de Informática da Secretaria Municipal de Saúde.

5.2 - Setor de Autorização de Vale Exame da Divisão de Apoio e Diagnóstico

- As Atividades do mês de Julho / 12 foram realizadas em consonância com a Central de Informática e Faturamento e Administração, tendo como referência as Normas de Processamento de AIH previstas para o mês no que se refere à emissão de Vale Exame. As quais não se encontram registradas devido ao não repasse pela SMS / Central de informática.

Goiânia-GO, 12 de Julho de 2012.



Ademar Peles Andrade
Assessor da Tecnologia da Informação



Daniel Régis de Oliveira Ribeiro
Assessor Técnico

SALA DE SITUAÇÃO E DA COMUNICAÇÃO/INFORMAÇÃO EM SAÚDE

A Sala de Situação e da Comunicação/Informação em Saúde tem por objetivo disponibilizar informações, de forma executiva e gerencial, para subsidiar a tomada de decisão, a gestão, a prática profissional e a geração de conhecimento. A atuação municipal no âmbito do SUS, fornece referencial para projeções e inferências setoriais, além de contribuir para a transparência acerca das ações desenvolvidas na área da saúde.

A Sala de Situação e da Comunicação/Informação em Saúde Municipal possibilita a obtenção de informações, qualitativas e quantitativas, que expressem os resultados das ações da Secretaria Municipal de Saúde e favoreçam uma referência pública para a discussão.

A mesma se mostra um bom instrumento para identificar situações preocupantes e problemas de saúde da população, além de evidenciar os bons resultados já alcançados através de intervenções realizadas. Isto se deve à capacidade deste instrumento de capturar os dados, construir indicadores previamente selecionados, utilizar parâmetros para comparação e apresentar julgamento conclusivo desta comparação, apresentando também capacidade de detectar fragilidades dos sistemas de informações em saúde.

A implantação pelo IDTECH de um novo modelo de gestão na Sala de Situação e da Comunicação/Informação em Saúde objetiva possibilitar a verificação de dados, aprimorando a relação com os dados em saúde e diminuindo os custos tanto para o sistema de saúde quanto para a população.

a) Finalidades

A Sala de Situação e da Comunicação/Informação em Saúde é um espaço físico e virtual onde a informação em saúde é analisada sistematicamente por uma equipe técnica, para caracterizar a situação de saúde de uma população e um espaço de inteligência em saúde, dotado de visão integral e intersetorial, que partindo da análise e da avaliação permanente da situação da saúde, atua como instância integradora da informação que gera a vigilância em saúde pública nas diferentes áreas e níveis, constituindo assim um órgão de assessoria direta capaz de aportar informação oportuna e relevante para apoiar, com uma base técnico-científica, o processo de tomada de decisões.

A mesma permite a realização de estudos descritivos da situação de saúde do Município. Para isso, são utilizados dados e informações agregados sobre a população da área referente ao ano de interesse. Para a construção dos indicadores, são utilizados dados secundários provenientes dos sistemas de informações em saúde.

A Sala de Situação e da Comunicação/Informação em Saúde reúne dados políticos, bem como as representações do poder Legislativo e sua atuação na área da saúde, por meio de emendas e convênios. A mesma possibilita o acompanhamento das metas físicas, coberturas e repasses financeiros relacionados às principais ações e programas do Ministério da Saúde, disponibiliza indicadores epidemiológicos e operacionais relacionados a doenças e agravos caracterizados como problema de saúde pública, auxilia na elaboração de análises contextuais utilizadas na formulação de políticas e na avaliação de intervenções específicas, e por fim, aborda a execução orçamentária do

Ministério da Saúde, por Unidade orçamentária, programas e ações. Exibe informações sobre estabelecimentos e profissionais de saúde em atuação no SUS. Mostra indicadores de processo e resultados do monitoramento do Pacto pela Saúde e disponibiliza os dados referentes ao processo de gestão, à descentralização e ao controle social.

b) Benefícios

- Ampliar a compreensão das tendências internas e externas do setor de saúde público, propiciando melhor consistência no momento da avaliação das ações realizadas e subsidiar a tomada das decisões estratégicas;
- Facilitar a identificação de riscos e gerar segurança para migração de estratégias, criando maior efetividade nas implementações das ações;
- Gerar acesso às informações de modo mais abrangente para obter envolvimento de todos os níveis da organização e da comunidade;
- Interligar e consolidar dados de diferentes sistemas de modo a oferecer uma visão comum do desempenho dos serviços prestados;
- Permitir um planejamento corporativo mais amplo, substituindo soluções de menor alcance por soluções consistentes baseadas em dados integrados.

1. INFRA-ESTRUTURA TECNOLÓGICA

1.1. Espaço Físico

A **Sala de Situação e da Comunicação/Informação em Saúde** - encontra-se em espaço físico disponibilizado pela Secretaria Municipal de Saúde no Paço Municipal - Goiânia-GO. Esta composta pelos seguintes equipamentos e matérias:

Item	Unidade	Quantidade	Descrição
1	Conjunto	6	Microcomputador
2	Unidade	6	Monitor LCD
3	Unidade	4	Mesa em L - 1,20 x 1,20m
4	Unidade	2	Mesa Reta
5	Unidade	1	Mesa em V
6	Unidade	6	Cadeira Giratória
7	Unidade	2	Televisor de LCD 52"
8	Unidade	2	Suporte de Parede para Televisor
9	Unidade	1	Projektor / DataShow
10	Unidade	1	Suporte de Teto para projetor
11	Unidade	1	Tela de Projeção Retrátil - 1,8 x 1,8m
12	Serviço	1	Serviços de Instalação do Projektor, incluindo cabeamento

13	Serviço	1	Serviço de Remanejamento de Porta/Divisória
14	Serviço	1	Pintura das Paredes da Sala de Situação
15	Conjunto	1	Câmera Fotográfica Semi-Profissional + acessórios
16	Unidade	1	Impressora Multifuncional a laser Colorida
17	Unidade	19	Tonner's para impressora
18	Unidade	5	Softwares (Illustrator, Corel, Flash, Photoshop e In Desidn)
19	Serviço	1	Serviços de organização de cabos, tubulações e fios
20	Conjunto	1	Aquisição de materiais para organização de cabos e fios

2. ORGANIZAÇÃO DO FUNCIONAMENTO - BALANÇO DAS ATIVIDADES

Enfrentar as questões de saúde exige das autoridades, gestores e técnicos, conhecer a realidade, focalizar as políticas públicas com planejamentos e decisões racionais para priorizar esse ou aquele tipo de ação, e que tenham a maior efetividade e eficiência no uso dos escassos recursos do setor para a promoção, prevenção e recuperação da saúde.

Dentre desta premissa a sala de comunicação / situação, para atuação neste modelo de gestão, o IDTECH - Instituto de Desenvolvimento Tecnológico e Humano disporá de um grupo de profissionais qualificados e com capacidade técnica e formação compatível em seu Quadro de Pessoal e/ ou profissionais resultantes da gestão de serviços conforme a seguir:

CENTRAL DE INFORMÁTICA / SALA DE SITUAÇÃO				
ITEM	ESPECIFICAÇÃO		CARGA HORÁRIA SEMANAL	TOTAL DE PROFISSIONAIS
	CARGO*	FUNÇÃO		
01	Supervisor Administrativo I	Suporte Administrativo	44hs	01
SUB - TOTAL				02

CENTRAL DE INFORMÁTICA / SALA DE COMUNICAÇÃO				
ITEM	ESPECIFICAÇÃO		CARGA HORÁRIA SEMANAL	TOTAL DE PROFISSIONAIS
	CARGO*	FUNÇÃO		
02	Assessor Técnico I	Assessor Técnico	44hs	01
03	Assistente Técnico II	Assistente Técnico	44hs	02
04	Técnico de Informática I	Técnico de Informática	44hs	01
05	Agente de Processamento I	Agente de Processamento	25hs	01
SUB - TOTAL				05

Para isto a sala de situação foi concebida como um processo contínuo de articulação de quatro tipos de atividades:

1. coleta, tabulação e processamento de dados, produzindo planilhas de indicadores e gráficos;
2. análise e comparação de dados;
3. avaliação de problemas, intervenções e tomada de decisões, e divulgação das informações para retroalimentar o sistema de saúde e permitir o controle social.

3. AVALIAÇÃO QUALITATIVA DA SALA DE SITUAÇÃO E DA COMUNICAÇÃO/INFORMAÇÃO EM SAÚDE REFERENTE AO MÊS DE JULHO DE 2012.

São, finalidades do processo de implantação da sala de situação, a transferência de tecnologia informacional e a criação de grupos de trabalho com profissionais de planejamento, epidemiologia e informática para a análise da situação

A Sala de situação permite a realização de estudos descritivos da situação de saúde de um estado, microrregião, município e até do espaço-população de abrangência de uma unidade de saúde. Para isso são utilizados dados e informações agregados sobre a população.

Para a construção dos indicadores a sala de situação estamos utilizando dados provenientes dos sistemas de informações em saúde de base municipal / nacional.

Verificações da implantação.

A sala de situação mostra-se um bom instrumento para identificar situações preocupantes e problemas de saúde da população, além de que poderá evidenciar alguns bons resultados já alcançados através das intervenções a serem realizadas.

Isto se deve à capacidade deste instrumento de capturar automaticamente os dados, construir indicadores previamente selecionados, utilizar parâmetros oficiais para comparação e apresentar julgamento conclusivo desta comparação através de cores "avaliativas" de fácil compreensão.

A sala de situação possibilitará, ainda, a identificação de tendência através do acompanhamento trimestral ou mensal dos indicadores de interesse. É, também, importante ressaltar sua capacidade de detectar fragilidades dos sistemas de informações em saúde da Secretaria Municipal de Saúde, ao colocar lado a lado dados referentes ao mesmo evento e provenientes de diferentes fontes.

Nesta primeira etapa o sistema desenvolvido para coleta de dados utiliza arquitetura tecnológica que permite conexão direta com uma importante fonte de dados da Saúde do Município de Goiânia, o Teleconsulta. Em uma etapa posterior, para maior tomada de decisões através da Sala de Situação, este IDTECH estará desenvolvendo sistema semelhante, para coleta de dados nas demais esferas dos sistemas tecnológicos em Saúde, etapa essa em que será de fundamental importância a Secretaria Municipal de Saúde, nos ligando a esses demais sistemas/fluxos.

Com a utilização da sala de situação, possivelmente, teremos melhores resultados e impactos da aplicação das políticas públicas de saúde, e a possibilidade de aprimorar os serviços de saúde, pois a abrangência, oportunidade e confiabilidade das informações destes sistemas só serão atingidas quando os mesmos forem regularmente utilizados, questionados, melhorados e valorizados.

Goiânia-GO, 17 de Agosto de 2012.



Adonal Teles Andrade

Assessor da Tecnologia da Informação



Daniel Régis de Oliveira Ribeiro

Assessor Técnico